

COSENTINO®

Cosentino Inspiration Book

NO CENTRO
DO DESIGN

SILESTONE

—
DEKTON

—
SENSA



C·Top Design

PRODUTO
CONTEÚDO

Cosentino Inspiration Book

NO CENTRO
DO DESIGN



ACESSO À
ÁREA PROFISSIONAL
EM **COSENTINO.COM**

SILESTONE



DEKTON



SENSA

→ 06

01

COSENTINO TOP DESIGN



C-Top Magazine → 16

02

COSENTINO



Universo Digital → 08

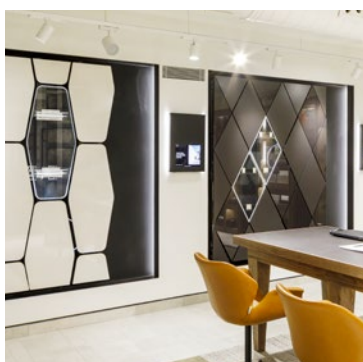

Cosentino® City → 10

Certificações → 20

→ 22

03

SUSTENTABILIDADE



Energia → 23
Água → 24
Materiais → 24
Neutros em CO₂ → 25

→ 26

04

PRODUTOS E MARCAS



Dekton® → 26
Dekton® Slim → 29
Coleção Kraftizen → 34
Coleção Onirika → 40
Silestone® → 48
Coleção Sunlit Days → 54
Sensa by Cosentino® → 62

Índice

→ 64

05 ESPAÇOS



→ 124

5.2 BATHROOMS



→ 222

5.4 COZINHAS

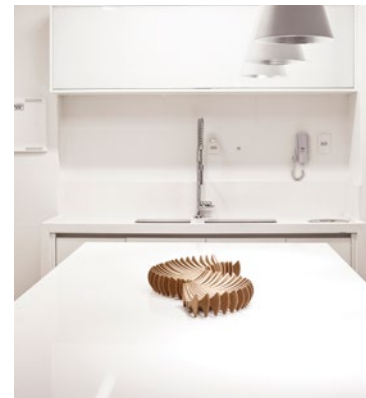
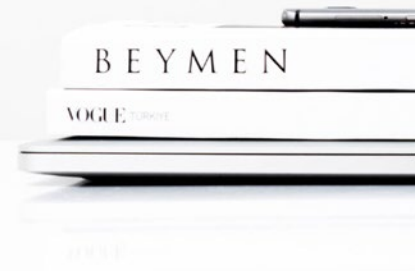

Lava-louças Silestone → 278

→ 66

5.1 SALAS DE ESTAR



Lavatórios → 182

Piso box → 186

Bancadas de Banheiros HLine → 188

Pavimentos → 188

→ 190

5.3 EXTERIOR

→ 280

5.5 MOBILIÁRIO



Superfícies inovadoras que tornam a visão do designer realidade em casa, para reinventar espaços interiores e exteriores.

No centro do Design

Cosentino C·Top Design

O epicentro da inspiração e colaboração com profissionais de design.

O C·Top Design é a nossa proposta de valor para designers de interiores e profissionais de arquitetura de interiores. Este programa nasceu com o propósito de honrar uma profissão chave no presente e no futuro da Cosentino®.

O C·Top Design representa uma visão partilhada e inovadora, um centro de ideias para acompanhar os profissionais na definição do novo paradigma de design: espaços de elevado impacto e valor acrescentado para a sociedade contemporânea.





Através de um código partilhado, amplifiaremos o trabalho do designer e maximizaremos a exposição nos meios de comunicação, dando relevância e visibilidade aos projetos.

o C-Top Design foi concebido como um veículo de publicação para atividades e eventos exclusivos para a comunidade de design, através das nossas Cosentino® Cities.

→ Cosentino® City Barcelona / Atelier LAB

O C-Top Design pretende ser uma plataforma de exposição para designers de topo e um recurso valioso para promover a colaboração e impulsionar a nossa ligação com o mundo do design.

O C-Top Design envolve uma vasta gama de benefícios, incluindo bónus exclusivos, serviços digitais personalizados e assistência das nossas equipas especializadas.



Universo Digital da Cosentino®

Criamos um universo digital que integra duas plataformas que dão aos designers acesso a serviços, inspiração, exposição e geram procura entre os consumidores finais.

→ pro.cosentino.com

pro.cosentino.com

pro.cosentino.com é uma plataforma digital com vários serviços e vantagens para estar mais perto de você e honrar o seu trabalho.

Na Cosentino®, queremos ser aliados no mundo do design, estar próximos dos designers no seu trabalho dinâmico e ajudá-los nas diversas necessidades que as suas tarefas criativas exigem.

Tendo este objetivo em mente, lançamos o Cosentino® Pro: uma plataforma digital que facilita a vida diária do designer.



Solicite amostras 24/7

Solicite amostras e novidades de produtos de forma simples e ágil. Em qualquer parte do mundo, disponível em 48 horas.



Inspiração

Ideias e propostas criativas para nos juntarmos a você nos seus projetos de design de interiores.



Cálculo do preço

Calcule os preços de uma forma simples e intuitiva.



Recursos e documentação

Um repositório completo, descarregável de ficheiros e documentação técnica.



Percentagem de bônus de vendas

Descontos e bônus exclusivos por especificar produtos Cosentino®.



Atendimento comercial especializado

Aconselhamento e apoio de preços que pode partilhar com os seus clientes.

cosentino.com

A cosentino.com é a nossa plataforma digital para inspirar através de projetos de design de interiores e maximizar a visibilidade dos nossos designers, gerando procura entre os consumidores finais.

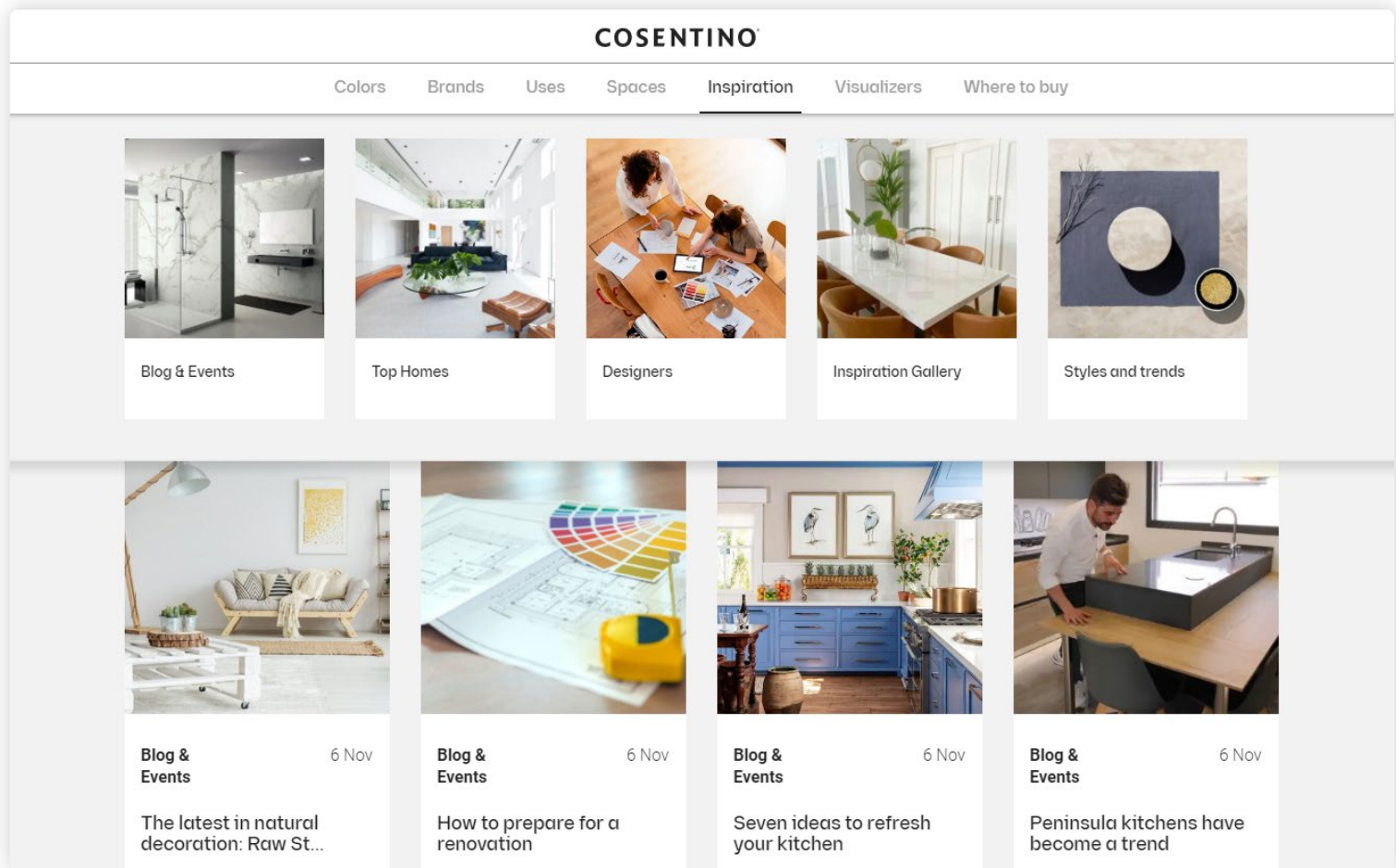

Interiores

Projetos do trabalho de design de interiores representativos criados por C·Top Design

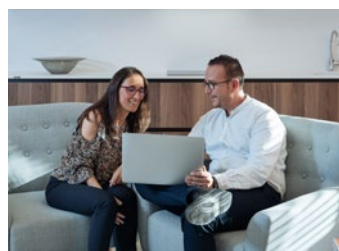

C·top Design

Entrevistas com C·Top Design com um foco pessoal e introspectivo no seu processo criativo.



Inspiração

Galeria de fotos com uma visão abrangente dos produtos Cosentino® em projetos de design de interiores.

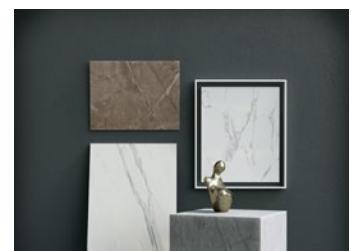

Estilos e tendências

Os estilos e tendências mais marcantes em espaços interiores.

→ Cosentino® City Sydney / Atelier LAB

Inspire-se





*“Inspire people through
innovative spaces”*

COSENTINO

→ Cosentino® City Barcelona

COSENTINO CITY

Cosentino® City

Viva o DNA da
Cosentino® com um
espaço multifuncional
para criar ligações.

A Cosentino® coloca à sua disposição a rede de Cosentino Cities em mais de uma dúzia de cidades em todo o mundo. Foram criados como locais de encontro para inspiração e criatividade, para designers e arquitetos de interiores encontrarem tudo o que precisam da Cosentino®

**Nas nossas exposições
de design e inspiração
terá acesso a:**



Visitas personalizadas

Marque visitas e reuniões com os seus clientes para lhes mostrar as superfícies e os produtos inovadores da Cosentino num espaço único.



Novos serviços digitais

Utilize os nossos serviços digitais de realidade aumentada para ajudar os seus clientes a visualizarem os seus projetos. Consiga um maior impacto nos seus clientes ao exibir designs de tours.



Zonas de experiência

Um espaço para experimentar materiais, texturas e padrões de superfície, combinando-os para criar novas possibilidades de design no nosso Atelier Lab.



Atendimento por especialistas

Encontrar a solução de design certa para qualquer tipo de aplicação, através de experimentação e combinação das marcas mais inovadoras da Cosentino, como Silestone®, Dekton® e Sensa by Cosentino®.



Eventos e oradores

Aprenda e inspire-se pelos nossos programas contínuos de atividades, oradores e encontros com meios especializados em design, arquitetura, cultura e criatividade.

→ Cosentino® City Amsterdam



Os nossos salões de exposições em cinco continentes

- | | |
|-----------------|-------------|
| → LOS ANGELES | → SINGAPORE |
| → MANHATTAN | → SYDNEY |
| → MIAMI | → DUBAI |
| → SAN FRANCISCO | → AMSTERDAM |
| → MONTREAL | → PARIS |
| → TORONTO | → MALLORCA |
| → BARCELONA | → STOCKHOLM |
| → MADRID | → TEL AVIV |
| → LONDON | → TOKYO |
| → MILANO | |



Chapa digital.

A Chapa Digital Cosentino® permite a visualização de todos os produtos Cosentino numa tela vertical gigante 4K de 80 polegadas.

Desta forma, poderá ver o produto de forma semelhante ao seu formato original e visualizar centenas de chapas com o deslizar de um dedo.

Uma ferramenta fantástica para experimentar o potencial dos produtos Cosentino®.

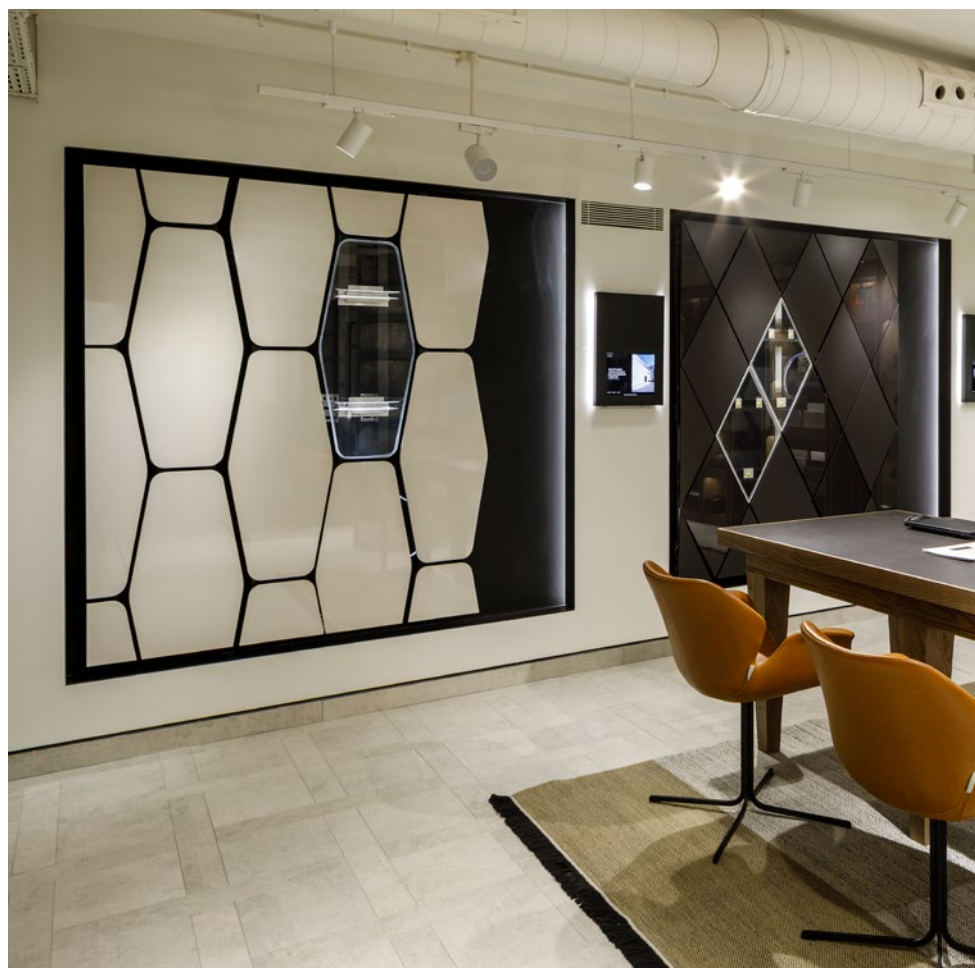

Exposição do sistema de fachada.

Nas nossas Cities irá experimentar uma seleção das fachadas e edifícios mais interessantes criados por arquitetos de prestígio.

O sistema de fixação e os detalhes dos projetos podem ser explorados através de uma tela interativa.

Atelier Lab.

Um espaço para experimentar materiais, texturas e padrões de superfície, combinando-os para criar novas possibilidades de design.

→ Cosentino® City Barcelona



O seu projeto. Em todo o lado

Exposição do projeto

A Cosentino® quer que os esforços criativos e ideias dos designers tenham exposição máxima.

Criamos diferentes canais de exposição de conteúdo no mundo do design, gerando prestígio e alcance:



RevistaC.Top

A Revista C.Top é a nossa revista de design e tendências e o veículo criativo para o programa. Aqui, encontrará temas relacionados com o mundo do design, entrevistas com designers, projetos destacados e estudos de caso inspiradores. E, claro, o objetivo é ter os seus projetos entre as suas 150 páginas, que também serão distribuídas digitalmente.



Cosentino.com

O portal web da Cosentino apresenta conteúdos destinados a inspirar consumidores e designers com um alcance mensal de milhões de utilizadores a nível global. Através da nossa seção “Interiores”, damos visibilidade aos projetos de interiores mais relevantes.

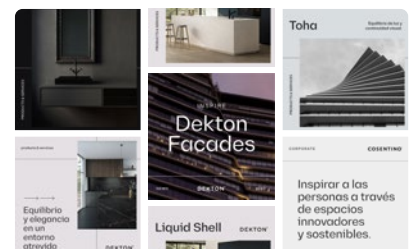

Redes sociais

Iremos maximizar a exposição de projetos icônicos através dos nossos canais de redes sociais, criando uma ligação mais profunda com utilizadores e profissionais de design.

→ Revista C·Top

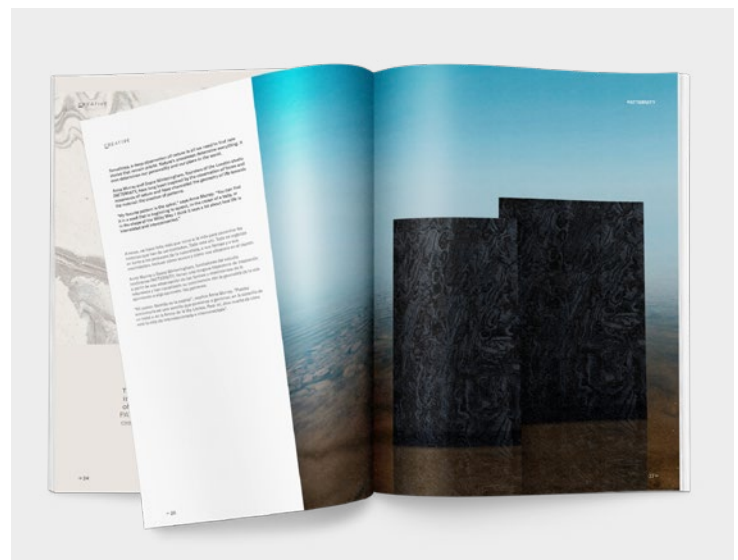



Objetivo empresarial

Inspirar pessoas
através de espaços
inovadores e
sustentáveis.

Missão

Empresa líder que, de forma responsável, imagina e antecipa com os seus clientes superfícies inovadoras de elevado valor para o mundo da arquitetura e do design.

Visão

Líderar do mercado de revestimento de superfícies através da apresentação de soluções arquitetônicas inovadoras que proporcionam design, valor e inspiração à vida dos nossos clientes.

Somos a Cosentino®

Certificações

A Cosentino® está profundamente empenhada em exceder as necessidades dos nossos clientes e fornecedores com respeito pelo ambiente através da gestão responsável de recursos, garantindo inovação e melhoria contínuas dos nossos processos, produtos e serviços a nível global.

Cosentino®

- ISO 9001
- ISO 14001
- ISO 20400
- ISO 45001
- ISO 50001
- UNE 15896
- Créditos Leed e Breeam em Silestone®, Dekton® e Sensa by Cosentino®.
- RSC (verificado pela KPMG) com base na GRI - Global Reporting Initiative (Iniciativa Global de Comunicação)

Silestone®

- Etiqueta de declaração
- EPD (Environdec)
- VOC (UL) Greenguard e Gold.
- VOC (Eurofins) A+
- Kosher - Bancadas
- Contacto com alimentos (NSF) Todos os tipos de contacto com alimentos - Bancadas
- Declaração de Conformidade (DoC) de acordo com os Regulamentos 1935/2004/CE, 2023/2006/CE, 10/2011/UE.
- Declaração de Conformidade (DoC) com as normas EN 15285, EN 15286 - Pavimentos e coberturas.

3D

- Declaração de Conformidade Integrity (DoC) de acordo com EN 13310 - Lava-louças.

Dekton®

- Etiqueta de declaração
- Etiqueta DGNB
- EPD (Environdec)
- VOC (UL) Greenguard e Gold.
- VOC (Eurofins) A+
- Teste de Manchas Químicas (SEFA)
- Certificação de segurança contra incêndios APF-1525 (Applus) baseada na ISO 1716
- Teste de Combustibilidade (CSIRO) baseado em AS 1530.1
- Incêndio Classe Euro A1 (Tecnalia) com base em 13501-1
- Características de combustão (QAI) baseadas na norma ASTM E84-15b
- Declaração de Conformidade (DoC) de acordo com a norma EN 14411 Anexo G - Pavimentos e coberturas.
- Declaração de Conformidade (DoC) com a Diretiva Europeia 2014/90/UE - Barcos.
- Declaração de Conformidade (DoC) de acordo com a norma ETAG 034 Artigo 66.3 - Fachadas
- ETA 14/0413 - Fachadas ventiladas.
- BBA 16/5346 - Fachadas ventiladas
- NOA 19-0227.02 - Fachadas ventiladas.
- Relatório de teste sísmico T1601 (NCREE)
- Kosher - Bancadas
- Módulo IMO B 50171/A2 MED de acordo com a Diretiva de Equipamento Marítimo 2014/90/UE - barcos
- Módulo IMO D SMS.MED2.D/109819/A.0 de acordo com a Diretiva de Equipamento Marítimo 2014/90/UE - barcos
- USCG Módulo B 164.117 / EC2690 - barcos
- Teste de Incêndio NFPA 285 (Tecnalia)
- Certificado de Defesa Civil CoC - Fachadas ventiladas.

Coleção de banheiros

Lavatórios

- Declaração de conformidade (DoC) com a norma EN 14688.
- CSA/IAPMO TJ5065 (QAI) com base em CSA B45.5-17 / IAPMO Z124

Bases de duche

- Declaração de conformidade com a norma EN 14527.
- Antiderrapante TJ5148-2 (QAI) com base em ASTM F462
- CSA/IAPMO TJ5148-1 (QAI) com base em CSA B45.5-11 / IAPMO Z124

Sensa by Cosentino®

- VOC (UL) Greenguard e Gold.

Natural Stone by Cosentino

- Declaração de conformidade (DoC) com a norma EN 1341, EN 1469, EN 12057, EN 12058 - Pavimentos e coberturas.

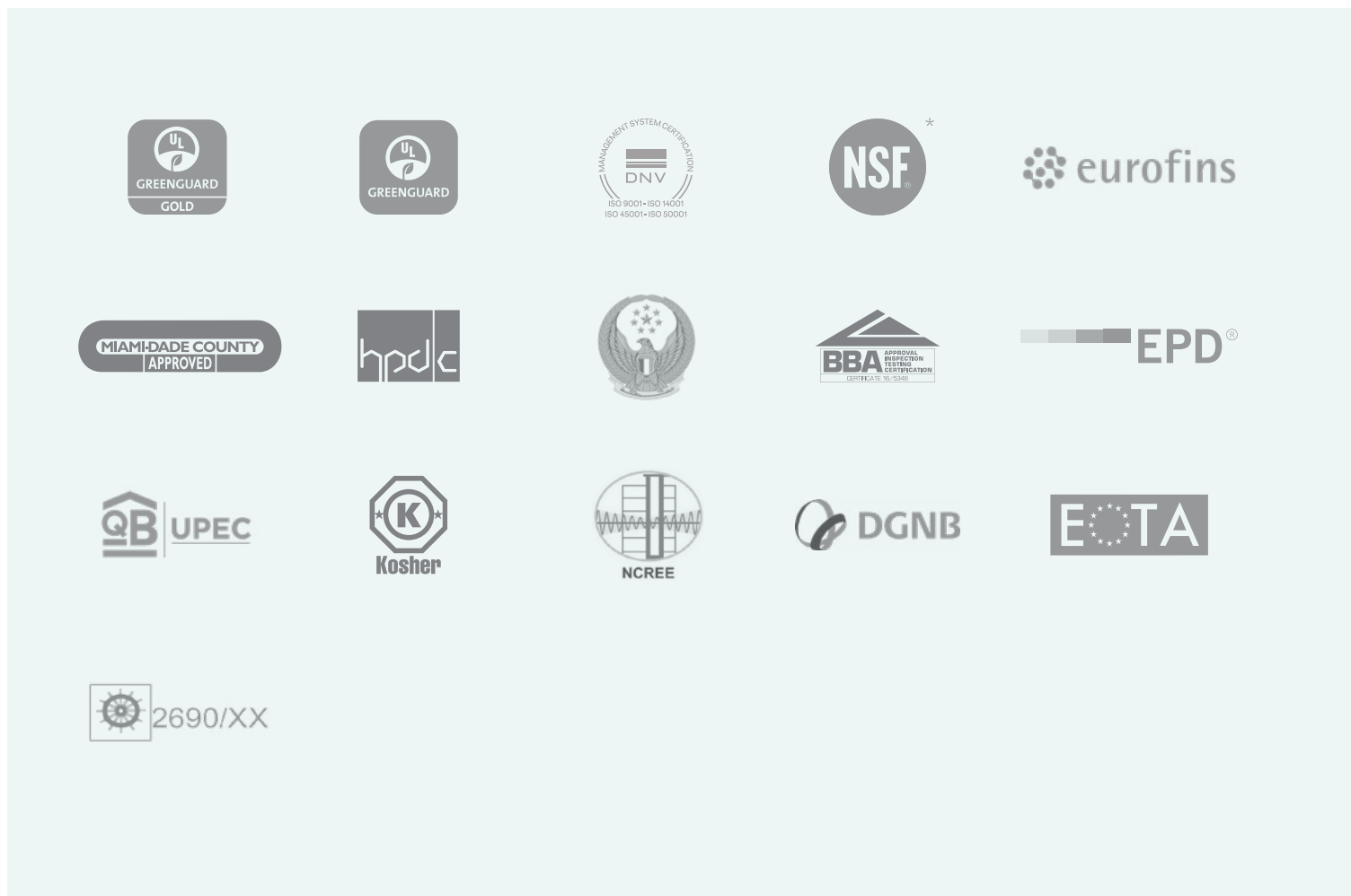

* Para obter mais informações sobre tonalidades com certificado NSF, visite www.nsf.org

Sustentabilidade Cosentino

Na Cosentino®, abordamos a sustentabilidade como um compromisso coletivo que resulta do envolvimento individual daqueles que fazem parte da Cosentino®.

Os nossos esforços contínuos de melhoria envolvem a análise constante de toda a nossa cadeia de valor - desde a aquisição de matérias-primas até à entrega do produto final dos consumidores.

Estamos firmemente alinhados com a Agenda das Nações Unidas para 2030. Como líder global na fabricação e distribuição de superfícies inovadoras da nossa sede em Almería, Espanha, estamos empenhados em impulsionar o caminho para a sustentabilidade local e global.

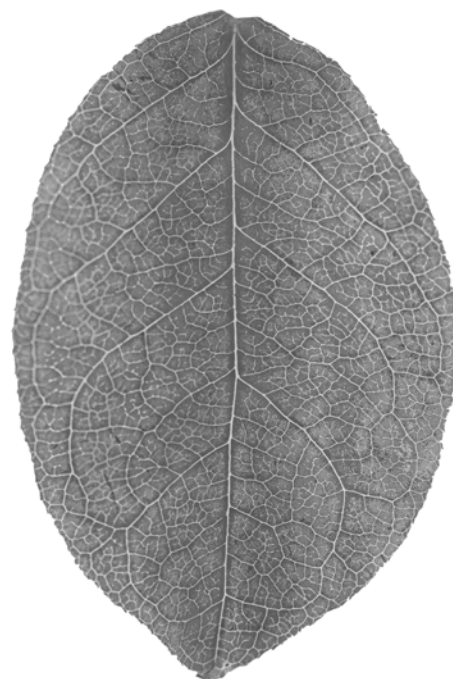

→ Oliveiras no parque industrial da Cosentino®.



→ Iluminação LED em todo o parque industrial Cosentino®.

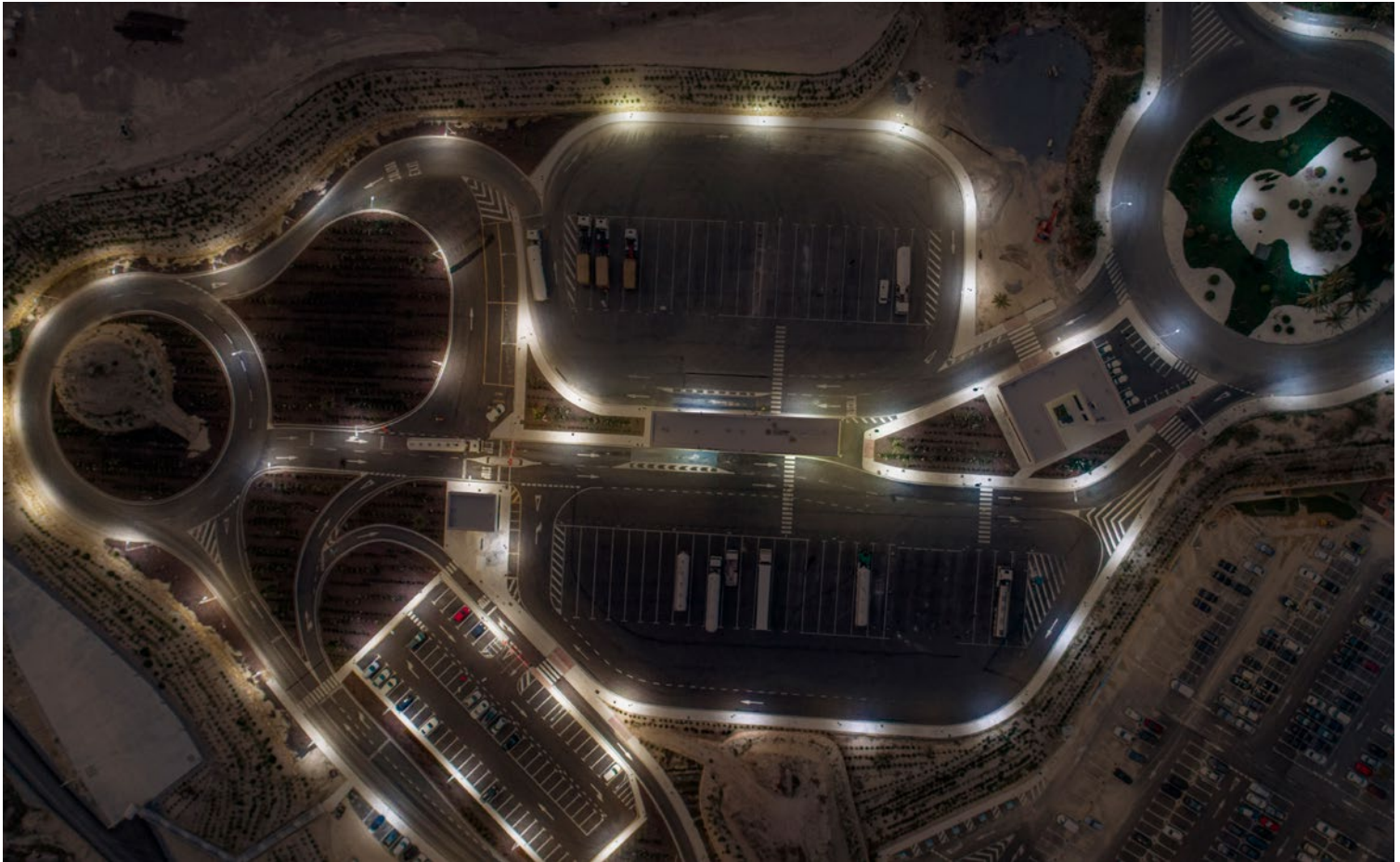

→ Instalações fotovoltaicas na Cosentino®

Energia

A eficiência energética e a utilização de fontes de energias renováveis são os dois elementos-chave da nossa estratégia para minimizar o impacto das nossas atividades.

100% do nosso consumo de energia provém de fontes de energias renováveis. Além disso, para 2021, aspiramos alcançar o autoconsumo de 30% de energia.

Por outro lado, a melhoria constante dos nossos processos e maquinaria permite-nos alcançar um elevado nível de eficiência energética, o que se traduz numa diminuição de 8% do consumo de eletricidade nos nossos processos de produção.

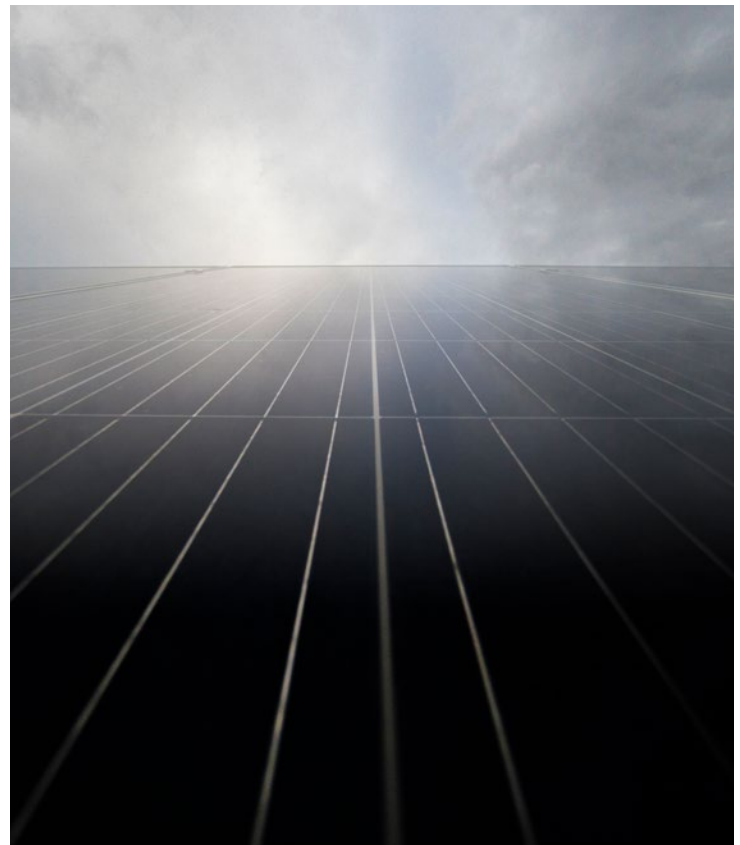

Água

Desde a nossa criação, valorizamos a importância e compreendemos os desafios da gestão adequada da água.

Isso motivou-nos a implementar uma política de utilização sustentável, maximizando a utilização eficiente dos recursos hídricos nos diferentes processos de produção.

Usamos tecnologia de ponta para alcançar 99% de água reciclada em todos os nossos processos no Parque Industrial Cosentino.

Além disso, usamos 100% da água excedente para irrigar áreas verdes.



Materiais

Estamos empenhados em fabricar a maior parte dos materiais com os quais trabalhamos ao longo de toda a cadeia de valor.

Nos últimos anos, embarcamos num projeto ambicioso de I&D chamado “Circularidade” para reutilizar os materiais a partir dos quais fabricamos os nossos produtos.

Outra ação é a tecnologia revolucionária HybriQ+ que traz consigo a nova geração de Silestone®. HybriQ+ contém um mínimo de 20% de materiais reciclados e é fabricado com 100% de energia renovável e 99% de água reciclada.

Neutralidade em Carbono: Design sustentável



O Grupo Cosentino® considera o desenvolvimento sustentável como um compromisso essencial na estratégia de crescimento da empresa, no que concerne ao respeito e proteção do ambiente.

Abordamos aspetos relacionados com a utilização eficiente de recursos naturais, gestão adequada de resíduos, emissões atmosféricas, descargas e outros impactos potenciais para fazer uma utilização sustentável dos recursos naturais e proteger a biodiversidade e os ecossistemas.

Na Cosentino®, estamos fortemente empenhados na Agenda 2030 promovida pelas Nações Unidas e no Plano de Ação Local promovido pelo Governo Espanhol.

Como demonstração do nosso compromisso, conseguimos compensar as 42 532 toneladas de emissões de CO₂ resultantes de um ano de produção de Dekton®, obtendo assim a etiqueta de pegada de carbono zero para todo o ciclo de vida do produto em 2019 para todos os produtos da marca Dekton®.

Além disso, a série Sunlit Days da Silestone® é a primeira coleção da marca a alcançar esta certificação.



Reduzimos o nosso impacto

Estamos comprometidos com a eficiência energética, redução de emissões e mobilidade sustentável para minimizar o nosso impacto.

- **Eficiência energética:** é um objetivo prioritário para a Cosentino® reduzir o consumo de energia no processo de produção e na atividade geral do grupo, razão pela qual conseguimos obter 100% da eletricidade que utilizamos a partir de fontes renováveis.
- **Redução de emissões:** foram investidos 2,8 milhões de euros na implementação de um sistema de gestão e monitorização de energia para os sistemas de calor, o que permite que o calor das fornalhas Dekton® seja recuperado e utilizado nos secadores, reduzindo assim as emissões.
- **Mobilidade sustentável:** aderimos recentemente ao “Plano Sumamos Salud + Economía”, ao abrigo do qual temos uma Política de Mobilidade que nos ajudou a evitar 230 TCO₂ em 2018.



Calculamos a nossa pegada de carbono

É uma entidade externa que verifica o cálculo e os resultados da pegada de carbono que são submetidos ao Ministério Espanhol para a Transição Ecológica e Desafio Demográfico (MITECO, em espanhol), que é responsável por aprovar e registar a nossa pegada, tornando-se parte do registo **espanhol da pegada de carbono, em contrabalançamento e projetos de absorção de dióxido de carbono do Gabinete Espanhol de Alterações Climáticas (OECC, em espanhol)**, cujos resultados são tornados públicos como um exercício de transparência.

Este cálculo utiliza dados de consumo de energia e/ou combustível, bem como dados de consumo de matéria-prima recolhidos de todas as **subsidiárias do Grupo** (Centros, Oficinas, Cidades, HUB, sede, etc.) com vista a compensar estas emissões.



Compensamos as nossas emissões

Para alcançar a neutralidade de carbono em Dekton®, na Cosentino **compensamos as nossas emissões ao longo de todo o ciclo de vida do produto** (âmbitos 1+2+3) investindo em projetos de redução de emissões de GEE.

Para este fim, identificamos os projetos que cumprem os requisitos para compensação responsável e que, por sua vez, têm uma forte dimensão social que contribui para a concretização dos **Objetivos de Desenvolvimento Sustentável da Agenda 2030 da ONU**.

O projeto selecionado para compensar as 42 532 toneladas de emissões de CO₂ resultantes de um ano de produção de Dekton®, tem um impacto direto no desenvolvimento sustentável ao **apoiar a economia local, fornecendo formação e oportunidades de emprego**.

Dekton®

by Cosentino®

Inovação aplicada ao design

Dekton® é uma mistura sofisticada de mais de 20 minerais extraídos da natureza. O seu processo de produção resulta de anos de aprendizagem e inspiração na produção de superfícies de vidro, porcelana de última geração e quartzo.

A microscopia eletrônica permite obter um material com porosidade reduzida, graças ao processo de sedimentação e à ultracompactação exclusiva de Dekton®. Esta porosidade reduzida e a ausência de microdefeitos que causam stress ou pontos fracos são a característica distintiva de Dekton®.

25
Anos
Garantia
DEKTON®

DEKTON®
Designed by COSENTINO



Tecnologia de partículas sinterizadas

Dekton® usa um SPT exclusivo na sua produção, capaz de sinterizar partículas minerais, unindo-as e compactando a sua estrutura interna. Este inovador processo tecnológico imita e acelera os processos pelos quais a pedra natural é submetida quando é exposta a pressões e temperaturas elevadas durante milênios.

Dekton® emula em poucas horas o que a natureza leva milênios a fazer, graças à tecnologia exclusiva SPT.

- A fornalha tem um comprimento de 180 metros.
- As temperaturas atingem aproximadamente 1250°C.
- O tempo total do processo depende da espessura da chapa (cerca de 4 horas).

Segurança em fachadas e revestimentos

Para reforçar a segurança em fachadas ventiladas e revestimento interior, existe a possibilidade de aderir a uma malha de segurança por trás da chapa Dekton®, especialmente desenvolvida para evitar quedas devido a quebra. É uma malha de fibra de vidro de 300 g/m² colada ao material com resina epóxi. A segurança é uma das principais preocupações da Cosentino®.



1

Mineral compactado



1200 °C

25 °C

Prensa

2

Cristalização mineral

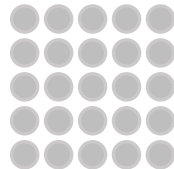

3

Rede cristalina

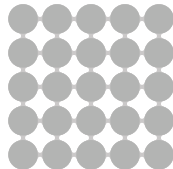

4

Liquidação de rede

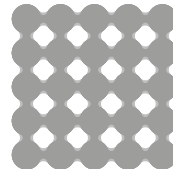

5

Solidificação do líquido

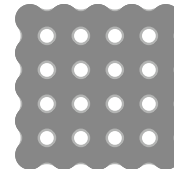

6

Chapa ultracompacta

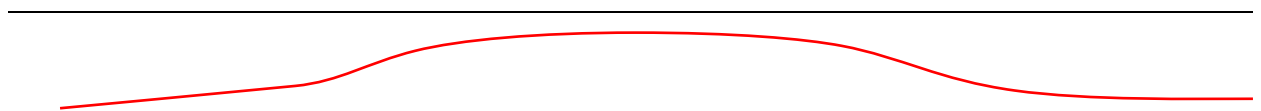

Forno

Superfície ultracompacta

Características do produto Dekton®

Dekton® cumpre todas as especificações técnicas necessárias numa superfície de alta resistência para materializar qualquer projeto de design residencial interior e exterior.



Baixa absorção de água

A absorção de água de Dekton® é insignificante; portanto, não sofre movimentos de expansão.



Elevada resistência aos raios UV

Dekton® é altamente resistente à luz ultravioleta (raios UV) e não desvanece nem se degrada ao longo do tempo em qualquer tipo de aplicação exterior.



Resistência mecânica superior

A variedade de espessuras de Dekton® permite que seja usada em aplicações onde a resistência ao vento ou ao impacto é um requisito do projeto.



Material à prova de fogo

Dekton® consegue suportar temperaturas elevadas sem queimar, ressecar ou quebrar. Os testes das normas europeias EN 13501 e ASTM E84 qualificam a superfície ultracompacta como não combustível.



Cor duradoura

O controle da pigmentação e da decoração na fabricação de Dekton® confere ao material uma melhor uniformidade de cores para cada chapa, resultando num produto duradouro que não desvanece ao longo do tempo.



Resistente aos riscos

Dekton® é uma das superfícies mais resistentes a riscos no mercado. Tem uma classificação de sete (7/10) na escala de dureza mineral de Mohs.



Estabilidade dimensional

A expansão de Dekton® é mínima, por isso pode ser instalada com juntas finas entre painéis. Estas juntas manterão a sua largura em todas as condições.



Resistência ao congelamento e descongelamento

A resistência de Dekton® aos testes de durabilidade em situações de congelamento e descongelamento e a sua aplicação em várias condições meteorológicas comprovam o seu elevado desempenho.



Resistência à abrasão

Dekton® é ainda mais resistente à abrasão do que granito e porcelana, tornando-se a superfície ideal para fachadas ou pavimentos de alto tráfego em aplicações comerciais.



Máxima resistência ao fogo e ao calor

Dekton® foi instalado com sucesso em fachadas em áreas expostas a temperaturas elevadas.



Manutenção fácil e mínima

A maioria dos graffitis pode ser removida de Dekton® com produtos de limpeza padrão. Custos de manutenção reduzidos.



Resistência às manchas

Dekton® é um material que é resistente a manchas de diferentes origens para que não sejam permanentes.

DEKTON® S L | M
Designed by COSENTINO

Dekton® Slim

Alta estética e desempenho em revestimento e mobiliário verticais.

**Espessura mínima
4 mm, → grande
formato e desempenho**

01 → Formato grande, número mínimo de juntas

O seu grande formato de até 3200 x 1440 mm cobre grandes superfícies evitando tanto quanto possível o número de juntas e, portanto, sujidade.

02 → Instalação fácil

Ter um formato tão claro, mas com tantas possibilidades, simplifica tudo. A sua espessura fina permite um corte rápido e ajustes no local com ferramentas de cerâmica.

03 → Design sem limites

Dekton® Slim é muito fácil de trabalhar e pode ser cortado à medida. Adapta-se a todos os espaços.

04 → Resistência máxima à umidade

Dekton® Slim é o revestimento ideal ultra-umidade e resistente a manchas para banheiro. Este produto apresenta alto desempenho e não requer qualquer manutenção além da limpeza com um pano úmido.

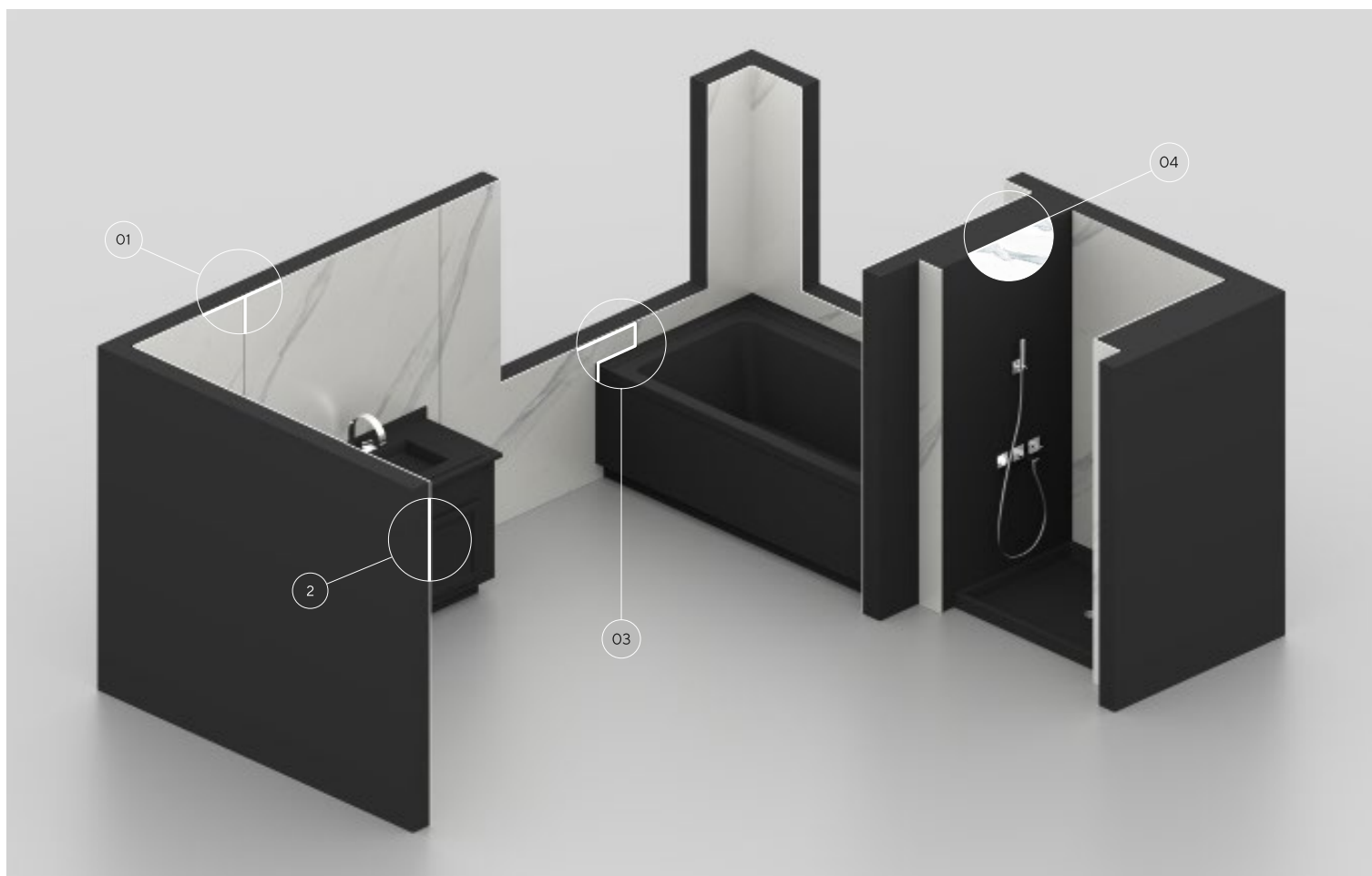

Formatos Dekton®

Adaptável e versátil.
Em qualquer espaço.

Dekton® oferece uma variedade de tamanhos padrão, tamanhos personalizados e espessuras para atender às necessidades funcionais e criativas do designer em qualquer projeto de interior ou exterior, independentemente da sua complexidade.



Grande formato

Formato Optimma → 260 x 100 cm

Chapa de formato grande → 320 x 144 cm

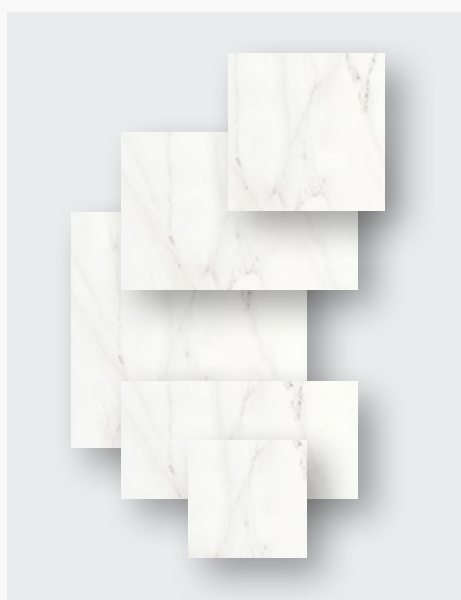

Outros formatos

- 106 x 71 cm
- 142 x 106 cm
- 142 x 142 cm
- 142 x 71 cm
- 142 x 79 cm
- 159 x 142 cm
- 159 x 71 cm
- 71 x 71 cm
- Formato personalizado



Espessuras

- 0,4 cm
- 0,8 cm
- 1,2 cm
- 2 cm
- 3 cm

Texturas Dekton®

Diferentes sensações.
Riqueza de tons.

Dekton® vem em diferentes texturas para que o único limite seja a imaginação do arquiteto ou designer: desde o acabamento ultrabrilhante a opções mate ou texturas aveludadas.



X-Gloss

Um acabamento luminoso e deslumbrante obtido pelo polimento mecânico, sem a necessidade de esmaltes ou outros materiais.

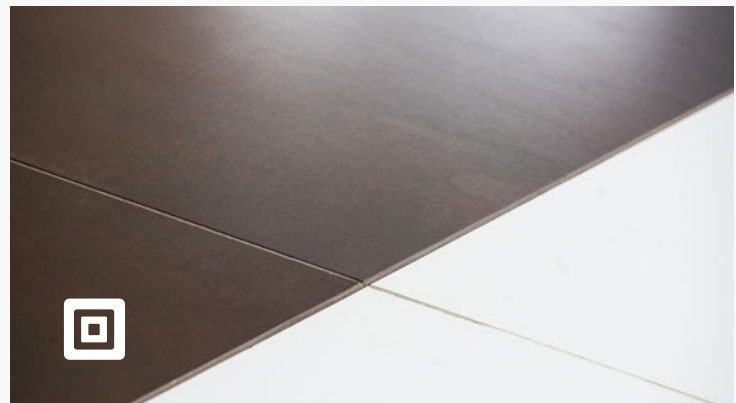

Mate

A textura mate procura um aspeto natural, sem brilho, ideal para obter um acabamento harmonioso e atemporal. A maioria dos produtos Dekton® é fabricada com este acabamento.



Velvet

Velvet é a textura aveludada de Dekton®. Os materiais escolhidos em Velvet criam uma sensação de calor e conforto. Esta textura é perfeita em cores clássicas, com veios.

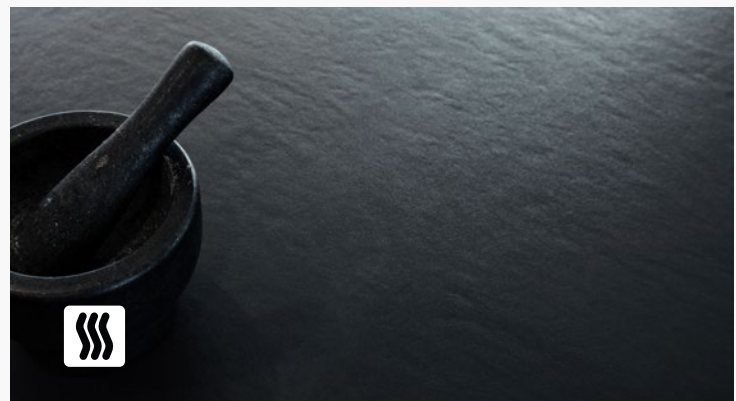

Veludo mate ou texturizado

Veludo mate ou texturizado combinam o calor do veludo com a rugosidade de um material texturizado e imperfeito. É ideal para emular o acabamento da pedra natural.

Optimma

Novo formato
Dekton® otimizado.

A derradeira solução
para revestimento
interior.

A chapa Dekton® foi otimizada tendo em conta as suas aplicações comuns para criar um novo formato com melhor preço, design, instalação e manuseio. Apresentamos o nosso primeiro formato familiar Optimma especificamente para revestimentos: Formato Optimma 260 x 100 x 0,4 cm.

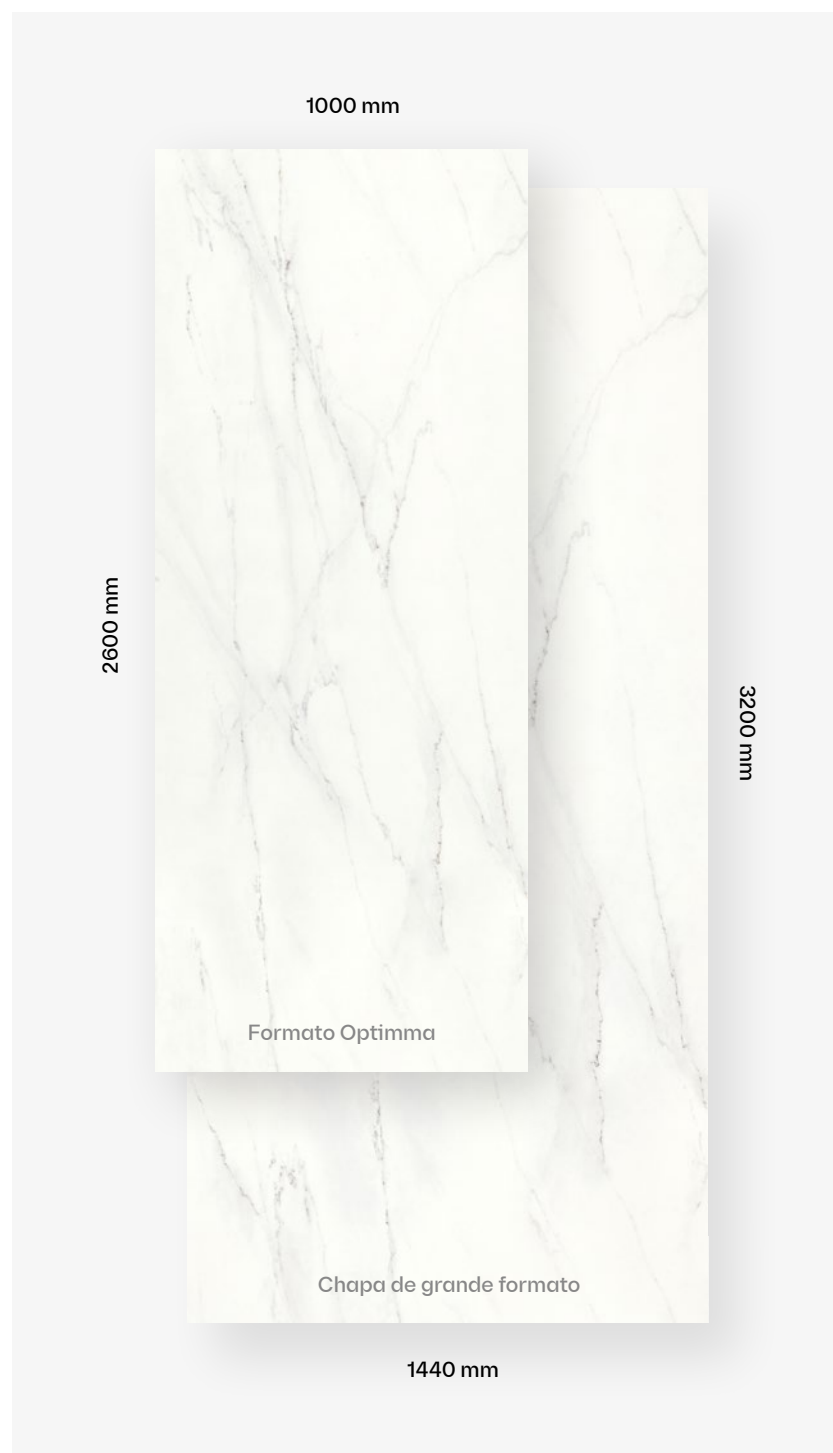

**260x 100 cm
em espessura de 4 mm**

As chapas são criadas com 4 mm de espessura, o que lhe confere uma leveza que facilita o manuseio e, em caso de necessidade, podem ser facilmente cortadas para adaptar o produto a todos os espaços.



Eficiência de custos

Os tamanhos foram otimizados de acordo com os padrões de revestimento mais comuns, o que nos permite evitar desperdícios, o que, por sua vez, reduz o preço.



Design com objetivo

A placa foi criada para aproveitar a sua altura total, o que facilita o seu corte para revestimento.



Fácil de instalar

O produto é menor e mais leve, o que facilita o transporte e o manuseio. O corte pode ser feito com ferramentas simples. As arestas já estão biseladas e a peça é sempre gradeada.



Correspondência de design

O design foi concebido para colocar as placas na vertical para criar um design contínuo.

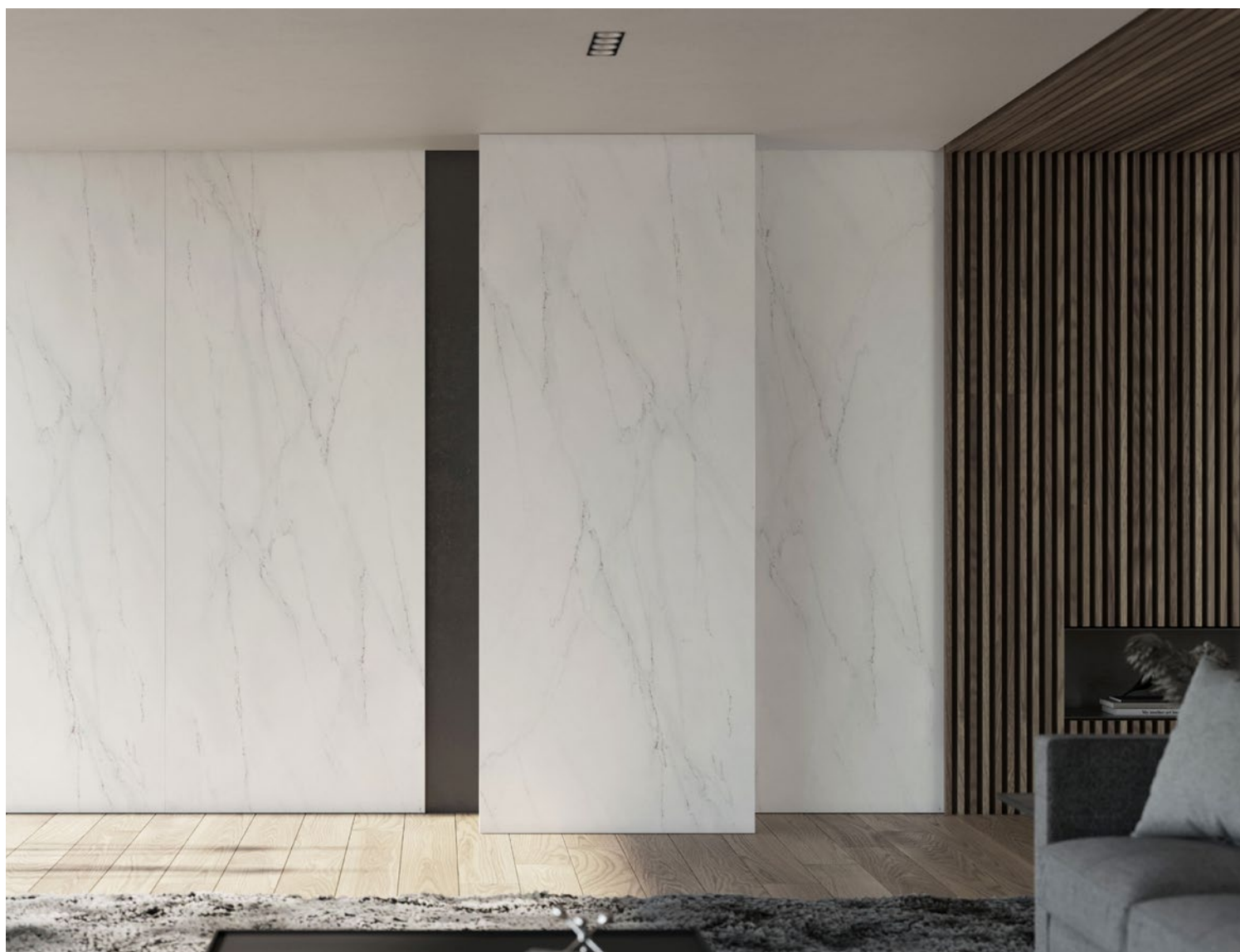

Nova Coleção Kraftizen

Dekton presta homenagem aos nossos melhores artesãos, e às técnicas que estes foram aperfeiçoando ao longo de séculos, criando uma série de 5 cores versáteis, puras e esteticamente apelativas, que resistem ao passar dos anos. A coleção Kraftizen.

O nosso objetivo foi reinterpretar a arte artesanal utilizando a tecnologia digital. Uma complementação contínua entre passado e presente, garantindo beleza e inspiração.

Neste processo de criação 2.0, a analogia dos processos está por todo o lado. As paredes de barro e cerâmica transformam-se em milhões de pixels, as ferramentas clássicas e as próprias mãos continuam a ser parte essencial. Cada movimento e cada gesto, dá lugar a uma nova vida.

Criamos uma técnica apurada através da tecnologia, criando uma superfície perdurável que alimenta os 5 sentidos, através de diferentes texturas e volumes, cores sedosas e um efeito extra mate, que revestirão pavimentos, paredes, mesas, bancadas e outros tipos de espaço, inspirando qualquer tipo de consumidor.



Albarium

Albarium é um branco arenoso e tranquilizador, que nos remete para aquela que é a base desta tonalidade: o pó criado pelo trabalhar do mármore. Uma cor suave e discreta que garante homogeneidade, ideal para superfícies de grandes dimensões. Albarium atrai-nos pela sua textura fina e elegante, a sua sutileza e a sua luminosidade.



Argentium

A prata já foi considerada um presente da natureza, nascido por influência da lua. Esta lenda mantém-se viva com Argentium, um cinza perfeito, ideal para combinações tanto em ambientes quentes como frios. A sua estrutura de cor lembra-nos o estuque, e é um sinónimo de personalidade.







Umber

Umber é o cabelo ruivo rebelde. Uma cor peculiar, com vida própria e um carisma muito especial. Muito vinculado à terra e à natureza, com uma força sobrenatural. Umbers é uma tonalidade quente e acolhedora, muito vinculada à beleza de tudo o que é natural.

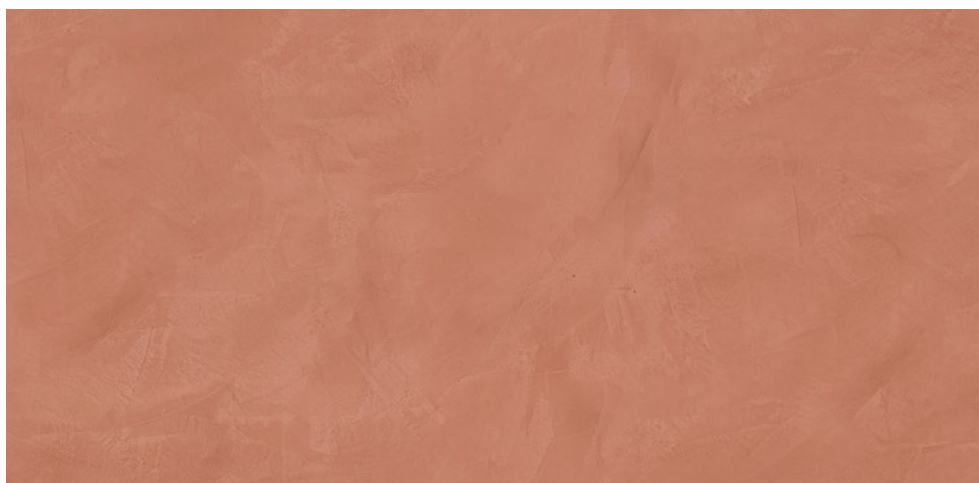



Nacre

Nacre é uma cor em movimento. Todos os sentidos pedem para participar. Uma tonalidade que ganha vida, feita de sutis jogos de luz. A sua superfície sedosa é bastante agradável ao tato, e uma sensação de prazer absolutamente única. Uma viagem pelos sons das ondas do mar, e um ícone de decoração e sensações múltiplas.

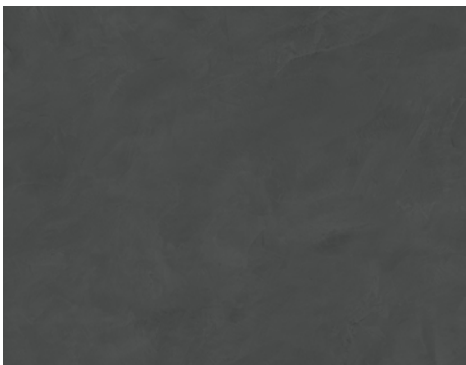
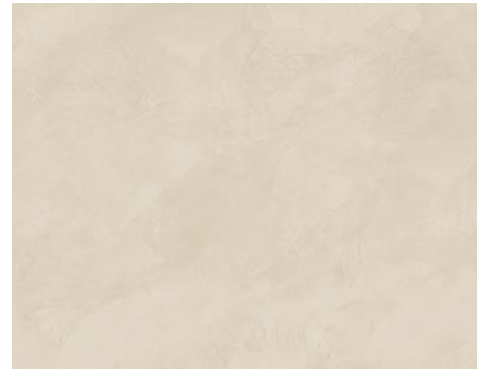

Micron

Micron é elegante e discreto. Suas marcações o tornam um material vivo. Este cinza escuro e profundo transmite uma espécie de serenidade reconfortante, como se a sabedoria e a serenidade pudessem acolher metaforicamente.



Nova Coleção Onirika



Imagine-se sentado num mundo de beleza, que turva a divisão entre a realidade e os sonhos.

O Nina Magon Studio é um estúdio de design de luxo onde a arquitetura, o design de interiores e a construção se misturam na perfeição para proporcionar as residências mais exclusivas do mundo, restaurante, hotel e spa a experiência de espaços especiais. O espírito de pensamento futurista da marca está associado a um serviço excepcional, ideias personalizadas e experiências para cada um dos nossos clientes, uma vez que acreditamos que o luxo não é apenas elementar, mas está também nas particularidades de quem somos como marca. São cumpridos e entregues padrões inflexivelmente elevados, ao mesmo tempo que se criam espaços requintadamente luxuosos, através de designs experimentais, únicos, que adaptamos às necessidades, desejos e imaginação mais louca dos nossos clientes.

Onirika representa uma viagem. Um desvio nos nossos sonhos onde os limites entre sonhos e realidade desaparecem.

Uma coleção que une a beleza poética e única de pedras aproveitadas pela tecnologia Dekton®, pois esses sonhos onde observamos e vagamente nos sentimos no controle, mas apenas a parte mais profunda de nossa mente realmente entende. A coleção é nomeada em homenagem à inspiração pródiga dos dois mundos transmitidas em cores marmorizadas para cativar nossos olhos e trazer a qualquer espaço um sentimento que entendemos, mas não podemos explicar.

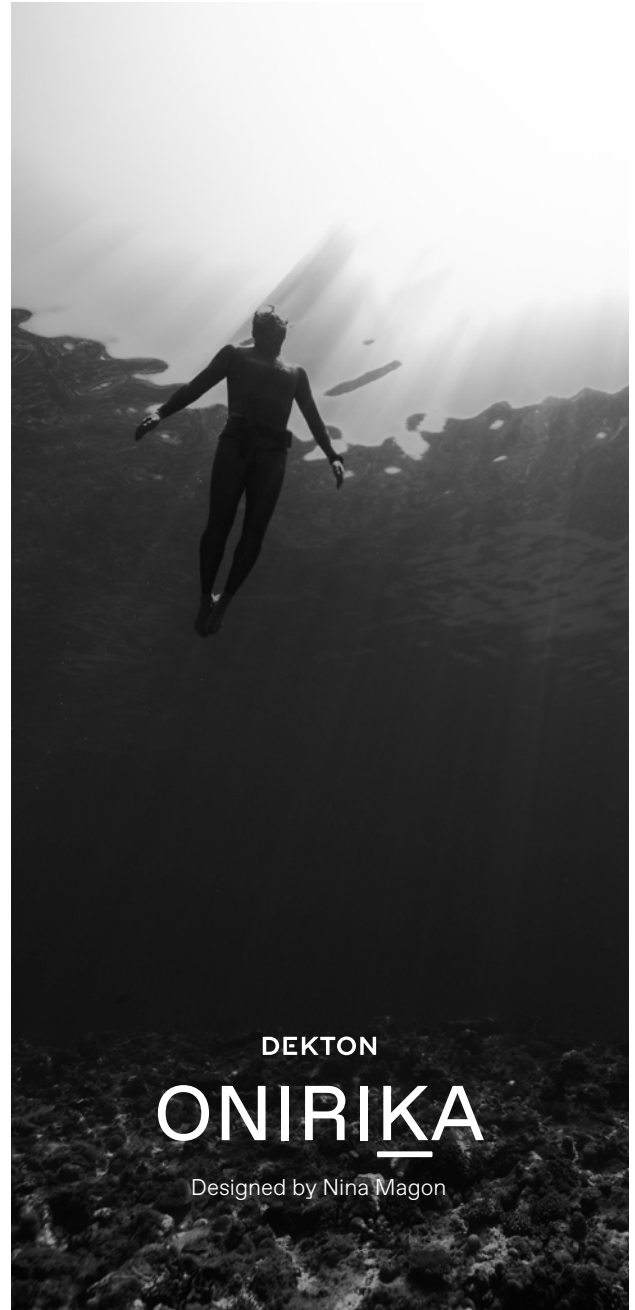

DEKTON
ONIRIKA

Designed by Nina Magon

Neural

Os veios finos e pálidos atravessam o padrão marmoreado, criando uma rede neural fascinante que se move na mesma direção, teletransportando-nos para um sonho branco.

A sua perfeição é tão sutil, mas tão presente, que cria um entalhe na nossa memória. Faz com que, quando colocado num espaço onde desvende a harmonia branca perfeita que cria uma disposição estruturada imaculada com elementos de madeira, metal ou brilhantes



Awake

O nosso sonho acordado unifica consciência e fantasia, proporcionando a interpretação única de Dekton® numa Bionde Paonazzo. Uma ode ao luxo e elegância, ao controle e à natureza. Um design para sonhar de dia.

Uma reinterpretação dos atributos icônicos da preciosa pedra Paonazzo. Veios espessos de cinzentos claros e cremes, com uma oxidação requintada em terracota e azul sutil. A peça central perfeita mistura-se com branco, tons nudes, madeiras claras e dourados de qualquer tonalidade.





Trance

Trance convida-o a abandonar o controle dos seus pensamentos, a deixar-se levar pela beleza e vivacidade dos veios que transportam energia e dão vida aos espaços.

Os riscos finos quentes movem-se entre óxidos e desvanecem para dourado avermelhado. Esta cor é o complemento perfeito para madeiras de carvalho avermelhadas e tons de noqueira mais escuros. O toque de azul na pedra, acompanhado pelos seus dourados quentes, torna-a na escolha perfeita para qualquer ambiente.

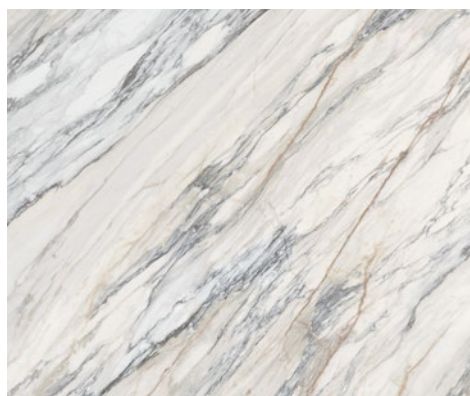



Somnia

O olho perde-se e fica ofegante enquanto persegue estes riscos e entra num estado de espírito alterado. O seu efeito cria um espaço sóbrio e encantador que convida elementos dourados, de madeira, metálicos e de cobre a brilhar nele, abraçando tudo ao mesmo tempo numa calma imersiva.

Os pormenores cativantes de castanhos oxidados quentes e brancos fundem-se sob uma grelha de linhas finas, criando uma textura sóbria. Perfeitamente combinado com vidro fosco quente de madeiras escuras e superfícies metálicas texturizadas como cobre.





Morpheus (Velvet)



Lucid e Morpheus

Lucid e Morpheus apresentam vários tons, reflexos e tons de cor. Esta percepção iluminadora das cores combina lindamente com acabamentos de madeira e vidro fosco, juntamente com tons cinzentos e dourados.

Um sonho de Calacatta em plena consciência, assume o controle dos remoinhos, veios e padrões que dançam ao longo do design.

Resulta num paradoxo de selvagem e controle que se mistura com tons e materiais quentes suaves, proporcionando uma sensação de dinamismo harmônico à divisão, especialmente quando disposto em livro aberto, lembrando Rorschach.

Lucid é claro e apurado, assumindo os nossos pensamentos e abrindo a porta a Morpheus, o sonho mate de Nina Magon.



Lucid (Polido)



Daze (Velvet)



Vigil e Daze

Vigil e Daze são um jogo de xadrez com ritmos circadianos. Uma dança entre estar acordado e dormindo. Uma sensação de intoxicação surpreendida pela energia de um fluxo de adrenalina.

Ambos os designs recriam uma forte estrutura Calacatta com veios espessos em gradientes de cinzentos claros e escuros combinados com um toque sutil de dourado. Um padrão clássico fácil de combinar com tons quentes e frios, metal, madeira e betão limpo.



Vigil (Polido)



Silestone®

by Cosentino®

A derradeira superfície mineral HybriQ

Silestone® é uma superfície híbrida de minerais e materiais reciclados para cobrir espaço interior com cor e textura.

Vantagens de Silestone®.

Silestone® é extremamente durável em cozinhas, banheiros e outros espaços expostos a atividade e utilização constantes. Além disso, oferece uma gama ilimitada de cores e texturas.

Silestone® tem muitas vantagens, incluindo manutenção mínima, alta resistência a manchas e riscos e uma baixa taxa de absorção de fluidos. Esta resistência aos fluidos e as suas juntas mínimas fazem de Silestone® a solução ideal para locais onde estão presentes líquidos. Silestone® é resistente e permite um prazer prolongado ao longo do tempo, para além do esperado.

As propriedades de Silestone® são o resultado de anos constantes de inovação que garantem a máxima higiene e segurança.

25 anos
garantia

silestone



Resistente a riscos e a ácidos

Silestone® tem um elevado nível de resistência a riscos e impactos, bem como a agressões externas e ácidos comuns na utilização diária na cozinha.

Resistente a impactos

A alta resistência a impactos de Silestone permite o manuseio de objetos rígidos (potes, panelas, bandejas, etc.) com tranquilidade total.

Resistência às manchas

Silestone® é uma superfície não porosa altamente resistente a manchas de café, vinho, sumo de limão, óleo, vinagre, maquiagem e muitos outros produtos do quotidiano.



HybriQ+ Technology

HybriQ é uma tecnologia pioneira e registada em patente da Cosentino desenvolvida para o fabrico da nova Silestone.

Uma nova mistura de alto desempenho de minerais premium e materiais reciclados produzidos através de um processo de fabrico sustentável, com 99% de água reciclada e energia elétrica de fontes renováveis.

HYBRIQ+
TECHNOLOGY®

Introducing the new Silestone® with HybriQ+ technology®

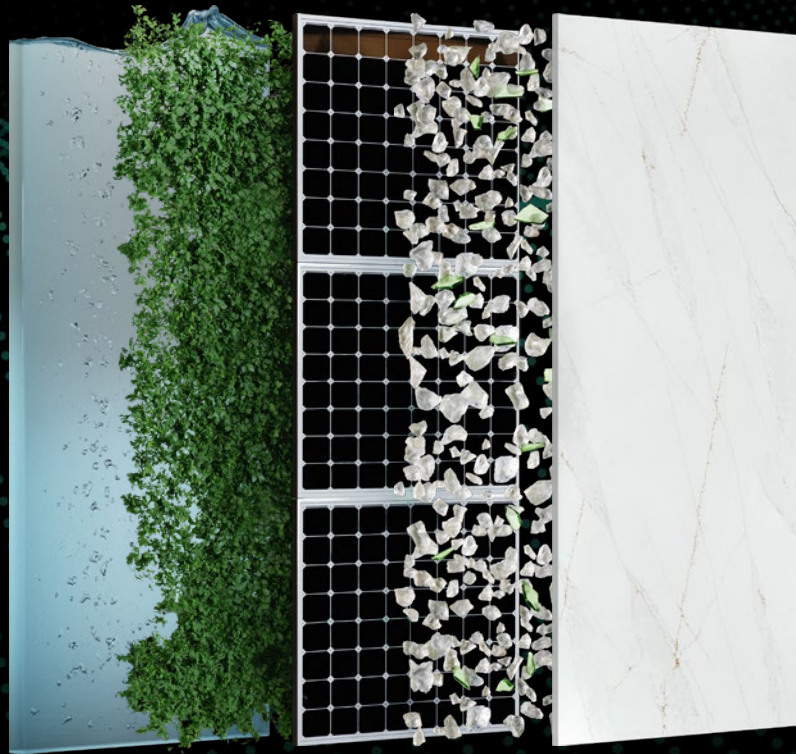

99%

Água
reciclada



100%

Energia
renovável



0%

Água
descarga



Min 20%

Vidro e Minerais
reciclado

Por favor consulte cosentino.com para confirmar a disponibilidade
do produto com HybriQ e HybriQ+ technology.

Formatos Silestone®

Possibilidades infinitas
para aplicações
em interiores.

Silestone® está disponível em chapas de até 325 x 159 cm e em ladrilhos de 30 x 30 cm, 40 x 40 cm, 60 x 60 cm, 60 x 30 cm e 60 x 40 cm. São comercializadas em espessuras de 1,2, 2 e 3 cm. Além disso, podem ser combinadas peças diferentes para simular extremidades mais espessas.



Grande formato

Chapa Jumbo → 325 x 159 cm
Chapa padrão → 306 x 140 cm

Chapas Jumbo

A Cosentino® oferece chapas Silestone em formato Jumbo (325 x 159 cm máx.). Este formato permite a criação de grandes superfícies com juntas mínimas, versatilidade de design e melhor higiene. Desta forma, a utilização das chapas é otimizada e o desperdício minimizado.



Formato de pavimento

- 30 x 30 cm
- 40 x 40 cm
- 60 x 60 cm
- 60 x 30 cm
- 60 x 40 cm
- Formatos feitos à medida



Espessuras

- 1,2 cm
- 2 cm
- 3 cm
- Espessuras personalizadas ao juntar diferentes peças

Texturas Silestone®

Percepção sensível
de superfície.

Para se adaptar a todos os estilos, Silestone® oferece diferentes texturas para qualquer uma das suas aplicações. Polido, Suede ou Volcano são três possibilidades que fazem a sua imaginação voar e ter a bancada, o pavimento ou paredes com a textura que sempre quis.



Polido

Brilho extremo, uma superfície lisa ao toque e uma cor uniforme, intensa e consistente.



Suede

O acabamento mate extra oferece uma superfície plana e sem rugosidade, que transmite uma experiência única ao toque pela sua beleza e requinte.



Volcano

Textura rústica, rugosa ao toque, mas suave ao mesmo tempo, uma superfície atrativa e agradável ao toque

Nova coleção Sunlit Days

Sunlit Days. Um percurso imersivo e sensorial através da luz e da cor que nos leva de volta às nossas raízes e nos conduz para um futuro mais natural, sustentável e com compaixão.

Apresentamos a primeira coleção Carbon Neutral da Silestone®, um compromisso com a sustentabilidade no qual reduzimos e compensamos as emissões do processo de fabricação com projetos de reflorestamento. Este compromisso ambiental traduz-se num programa de parceria para a preservação do fundo do mar e do nosso ambiente.

Sunlit Days é inspirado nas tonalidades evocativas do Mediterrâneo e um estilo de vida único.

Uma nova respiração. Um novo espírito. Um novo Silestone®.



Faro White

O branco é a cor do nosso Mediterrâneo. Aquele que atrai as ondas na sua costa. Aquele que reflete a sua luz e evoca o seu calor. O branco representa pureza por excelência e, mais do que qualquer outra cor, transmite serenidade. É a cor da simplicidade, e ainda assim, a mais complexa e versátil de todas as cores. Tal como a sua textura, que é surpreendentemente sedosa ao toque sempre que coloca as suas mãos nela.

Faro White é inspirado pelos faróis que desenharam os caminhos dos navios, e encherá o seu espaço de luz e mar, de pessoas que adoram a vida.

Faro White é o brilho que nos aproxima do que realmente importa: as nossas pessoas.

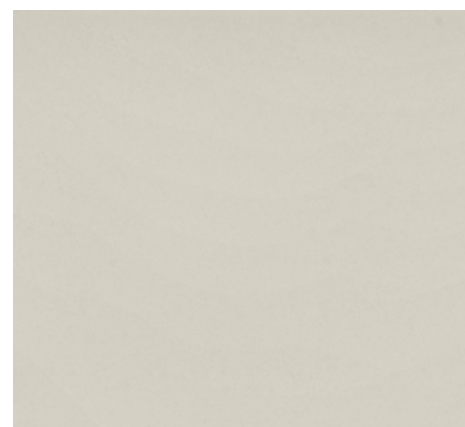
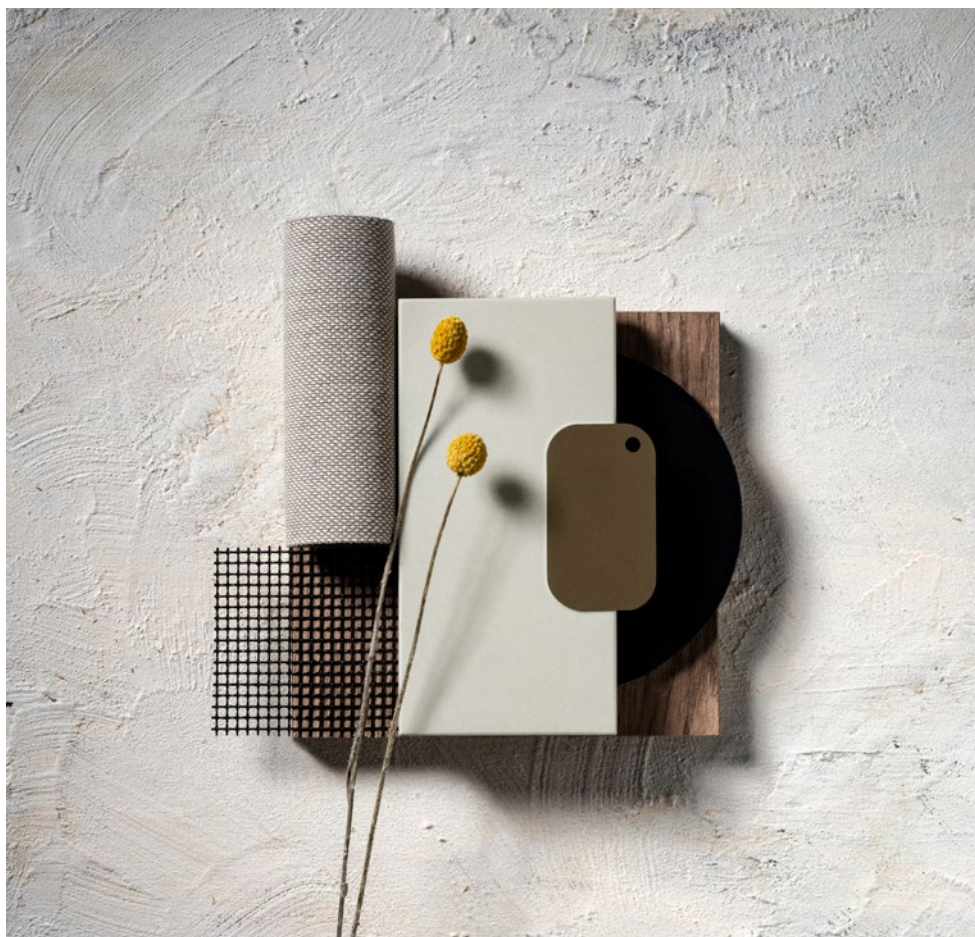

Faro White combina bem com fibras naturais e madeiras envelhecidas, rafia e metais com acabamentos mate.

É uma boa combinação para elementos decorativos de linhas puras e curvas, dando origem a espaços desordenados de ornamentação que transmitem calma e pureza.

Cinzel Grey

Algumas pessoas dizem que o cinzento é apenas cinzento. Essas pessoas falarão de madeira como se fosse isso, madeira. Não falarão de ébano, quase azeviche, nem de mogno carmesim. Porque a madeira não é apenas madeira, nem o cinzento é apenas cinzento.

Cinzel Grey é um cinzento fino, sedoso e cheio de nuances. Um cinzento que, quando banhado por luz, revela a sua melodia de contrastes entre mate, brilhante e reminescente de outras cores. É um cinzento para quem sabe olhar e sentir.

O seu toque, tal como o resto das cores da série, é uma experiência sensorial, mesmo para as mãos mais habituadas a deliciar-se com as texturas de cada madeira.

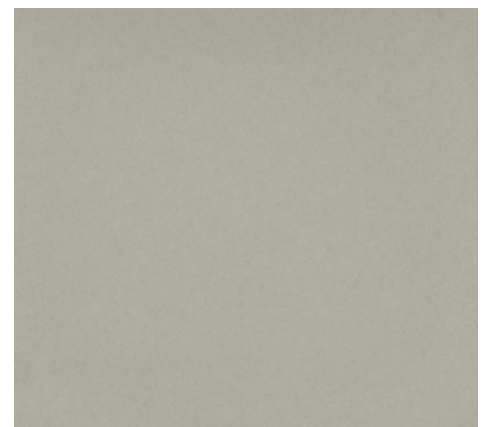

O Cinzel Grey é um cinzento neutro, adaptável que se equilibra facilmente entre tons quentes e frios. Portanto, complementa os metais polidos e os acabamentos rústicos e combina muito bem com toques de cores terrosas, fibras resistentes como pelúcia, feltro e ganga.

É a cor perfeita para espaços do dia-a-dia com tecidos e elementos que prestam homenagem ao minimalismo.



Posidonia Green

Debaixo do Mediterrâneo, o tempo para. Tudo é lentidão e harmonia. Os prados de Posidonia oscilam, dançando uma dança hipnotizante de verdes incríveis. Verdes que cativam o olho e que literal e metaforicamente preenchem o fundo do mar com vida.

Isto é Posidonia Green. Um verde que pede cores à sua volta e que transporta esta beleza até agora inacessível aos nossos espaços. Um verde que infunde vitalidade, alegria e natureza nos quatro lados. Um verde que, a cada momento, respira uma melodia diferente de brilho e tons, como o tesouro marinho que lhe dá o nome.

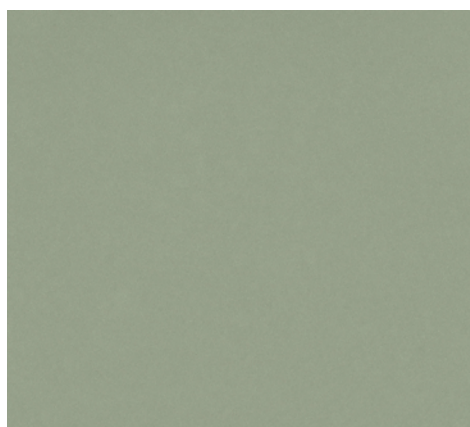

Posidonia Green é a combinação perfeita para madeiras como o bambu, texturas suaves, fibras como algodão ou Lyocell e estruturas semelhantes a sarja que ajudam a criar estes espaços.

Os elementos marmoreados, rústicos, naturais e as geometrias monocromáticas são opções perfeitas para complementar este verde luminoso.



Cala Blue

A primeira vez que vê o mar e a sua brisa envolve-o. A sensação de flutuar na imensidão. Deixe o sol e a água banhar a sua pele. Saboreie o sal que envolve o seu corpo, o som das ondas que se partem na costa, veja o horizonte infinito. Um jogo para os cinco sentidos. Um toque único que cuida da pele como o mar.

Isso é o Cala Blue. Um azul profundo e moderno que simula o equilíbrio entre a profundidade e a superfície do mar ao interagir com a luz. Uma cor madura que vibra com os restantes elementos que complementam o espaço que habita. Deixe-se embalar pelo Mediterrâneo.

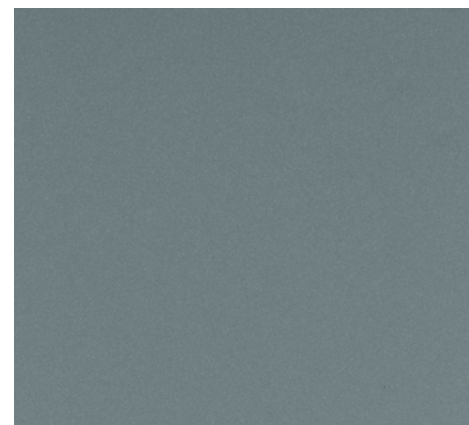
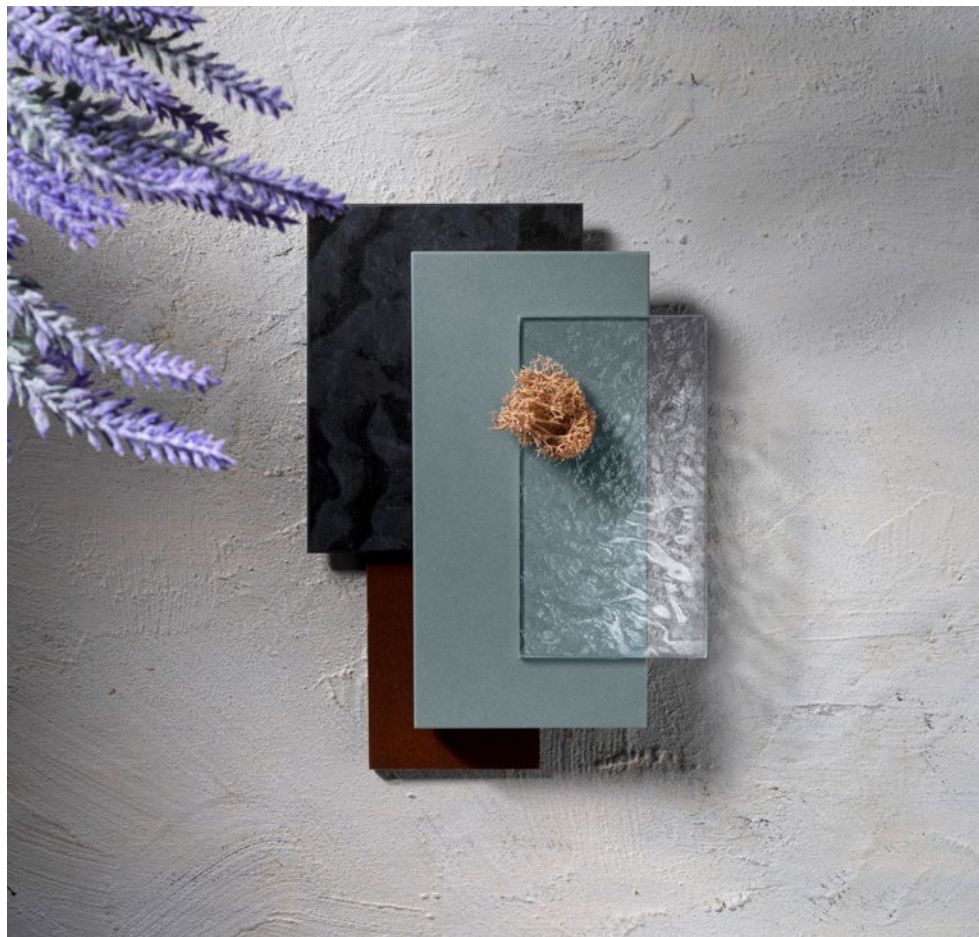

A versatilidade do Cala Blue permite combinações com madeiras escuras, como noqueira e freixo, bem como metais escuros, para proporcionar um visual mais clássico. Combinado com cores nude e madeiras, é perfeito para espaços rústicos.



Arcilla Red

Há uma terra que respira fogo, que parece fluir sangue, uma terra que é vida pura. Uma terra de argila, de um vermelho infinito que exhibe tons inebriantes e o enche de calor, vida e alegria.

Isto é o Arcilla Red. Um vermelho que o faz apaixonar-se. Um tinto terroso que sabe como o vinho e cheira a petriol. Um vermelho que traz a essência mais pura das nossas origens para a nossa casa. Uma explosão de cor, um toque, um coração batente. Um vermelho que transforma a cozinha num espaço de convivência que implora para ser vivido. Uma cor que pode ser provada com todos os cinco sentidos. Uma textura única que pode ser desfrutada com o toque e a visão. O Arcilla Red vem dotar qualquer espaço com esta paixão, esta proximidade com a terra, com vida pura.

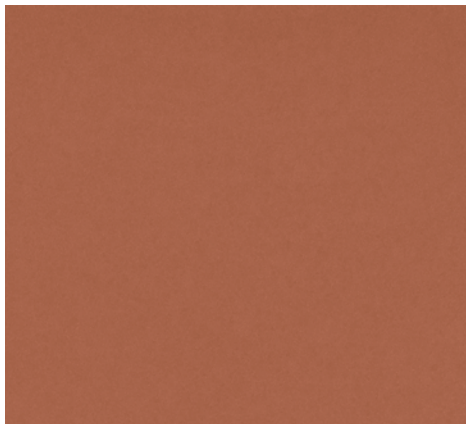

O Arcilla Red combina bem com madeiras avermelhadas, como carvalho ou cedro, bem como madeiras mais cinzentas como antracite. Os metais e tecidos feitos à mão são companheiros perfeitos para criar espaços rústicos e boêmios..



→ Bancada e Revestimento Silestone® Posidonia Green



→ Bancada, Revestimento e Pavimento: Silestone® Cala Blue



Sensa

by Cosentino®

Pedra natural protegida

A Sensa by Cosentino® é uma pedra natural premium, sem manutenção, trazida até si pela Cosentino, líder mundial na indústria da pedra natural.

A Sensa by Cosentino® é tratada com um tratamento revolucionário de proteção contra manchas chamado SenGuard, e vem com uma garantia de cor de 15 anos.

SENSA
15 ANOS
GARANTIA

SENSA
by COSENTINO®



Aplicações

Bancadas de cozinha Sensa. Beleza natural, sem manchas.

Desfrute do design, durabilidade e resistência da pedra natural sem a preocupação de manchar. Os quartzitos e granitos Sensa by Cosentino® apresentam um tratamento revolucionário resistente às manchas que os protege durante a vida útil da sua bancada.



Tratamento Sensa by Cosentino®

A tecnologia de longa duração, de integração química, permite que o material respire. Esta tecnologia melhora as suas poderosas propriedades.

O processo altera a tensão à superficial da pedra, fazendo dessa forma com que o próprio material impeça a entrada de líquidos, tais como água, café ou óleo



SENSA
by COSENTINO®

Normal

Texturas

Formas únicas para superfícies irrepeditíveis.

As cores e texturas de Sensa by Cosentino® têm o design da natureza paciente e excêntrico. Cada uma das sete tonalidades disponíveis tem uma textura que produz efeitos e sensações diferentes: suede, polida ou carresse.





→ 66

5.1 SALAS DE ESTAR

Redefina a sala de estar e transforme-a num espaço aberto, funcional e confortável integrado ao resto da casa.



→ 124

5.2 BANHEIROS

Reinvente a banheiros para criar um mundo de sensações através de um conceito de design único e integrado.

ESPAÇOS

→ 190

5.3 EXTERIOR

Revolucione o espaço exterior para que o alpendre, terraço ou jardim se torne numa continuação da casa.

Superfícies inovadoras que dão vida à visão do designer em casa, para reimaginar espaços interiores e exteriores.

→ 280

5.5 MOBILIÁRIO

Redescubra a exclusividade do mobiliário personalizado para cada espaço.

→ 222



5.4 COZINHAS

Redefina a função da cozinha em casa e transforme-a no coração da casa.



Salas de estar

A sala de estar é transformada num espaço pessoal e atemporal com as superfícies Cosentino®, uma expressão de sofisticação e funcionalidade.





Dê vida ao seu espaço

Redescubra o espaço da sua casa

Uma solução integrada
com máxima versatilidade
e funcionalidade.

Possibilidades de
personalização sem fim.



Personalização sem fim

Conceber uma sala de estar com elevado valor estético requer superfícies versáteis numa variedade de cores, texturas e tons cromáticos únicos, como Dekton® e Silestone®, que irão cobrir pavimentos, móveis, revestimentos e muito mais, para criar uma experiência de design interior integrada e diferencial.

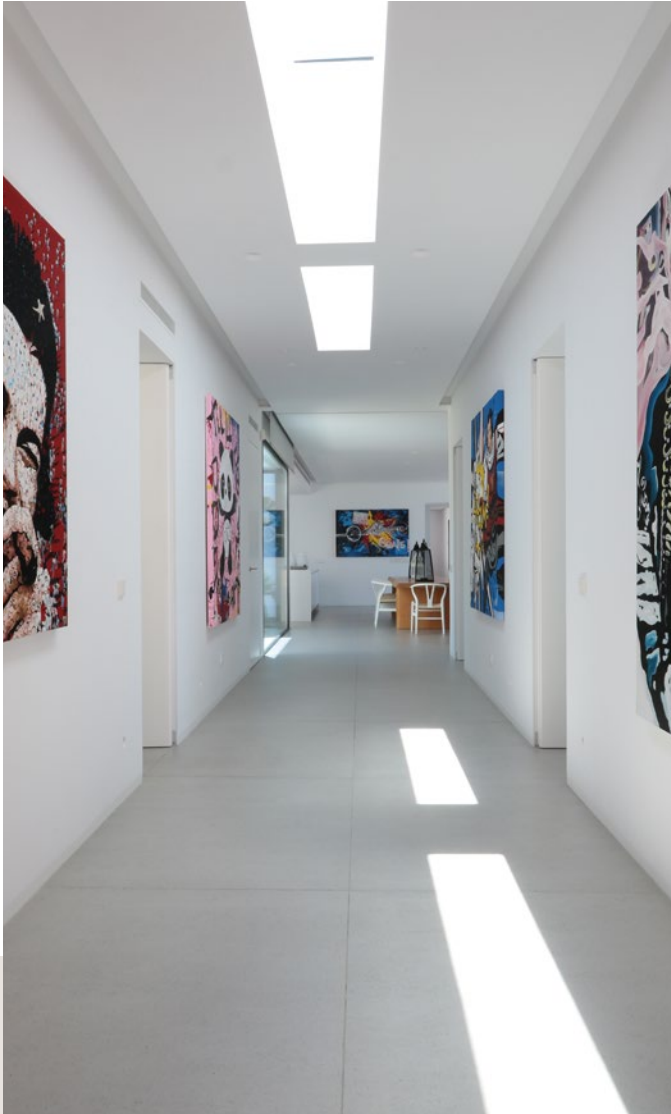

Resistência a tráfego elevado

Dekton® é uma superfície inovadora com um elevado nível de resistência, capaz de suportar temperaturas elevadas, raios ultravioleta e quaisquer riscos. Permanece inalterável em termos de desgaste e abrasão, como resultado do elevado tráfego diário numa divisão, como uma sala de estar.

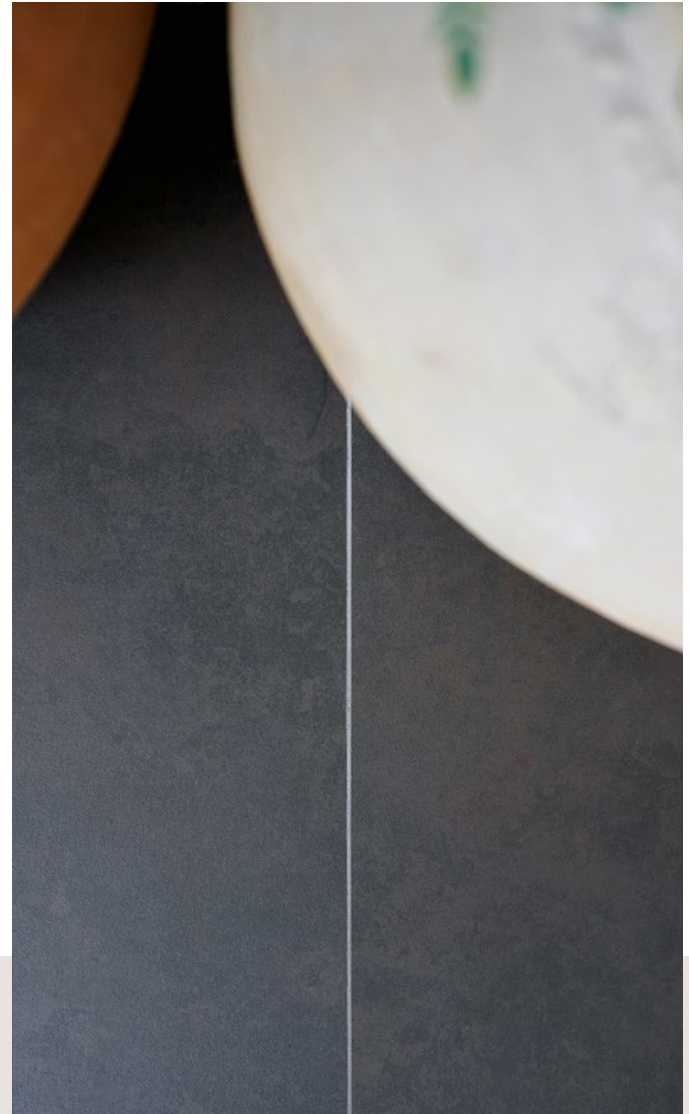

Instalação fácil

Dekton® é oferecido num formato fino que é leve, fácil de cortar e adaptável a todos os espaços. A sua espessura fina de 4 mm permite que sejam feitos ajustes durante a instalação, utilizando ferramentas para ladrilhos de cerâmica.



Solução abrangente

O mesmo material para pavimentos, revestimentos e mobiliário criou continuidade visual e impacto estético elevado, unificando espaços e aumentando a sua funcionalidade.

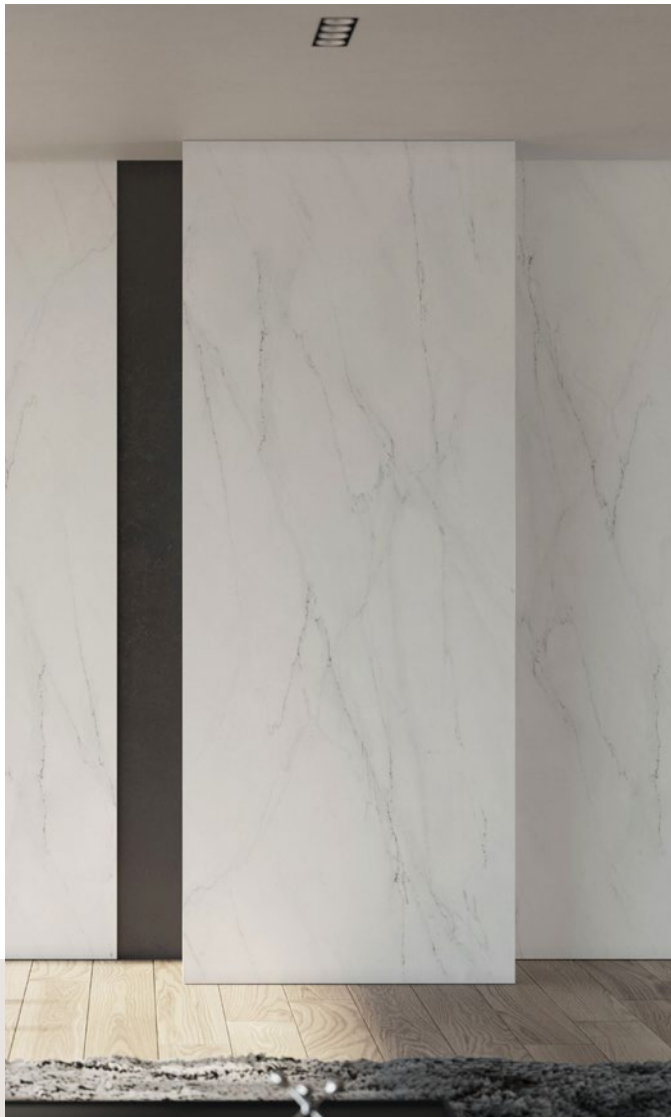

Novo formato Dekton® Optimma

Dekton® foi otimizado para revestimento interior. O formato Optimma (2600 x 1000 x 4 mm) permite eficiência de custos, mais possibilidades de design e fácil instalação e manipulação. Os resultados: revestimentos de grande impacto e espaços integrados.



Formato grande, número mínimo de juntas

O grande formato de Dekton® Slim de até 3200 x 1440 mm e a espessura de 4 mm permite cobrir grandes superfícies criando uma estética contínua e homogênea para revestimento e mobiliário. Esta dimensão reduz o número de juntas, facilitando a limpeza e a manutenção.

01/ Espaço de convivência

Tranquilidade e
luxo natural.

Materiais inovadores em
um design clássico com um
toque contemporâneo.

A arquiteta Ana Paula Ronchi optou por um design versátil nesta casa em Florianópolis, sem abrir mão dos acabamentos e materiais mais luxuosos. Essa sofisticação funcional foi alcançada por meio de espaços versáteis, nos quais peças personalizadas foram adicionadas com linhas naturais e uma variedade de tons neutros sofisticados.

Entre eles, o padrão hiper-realista do Dekton® Arga, inspirado no quartzito Taj Mahal, com base em creme e veio marrom com dourado. “Escolhemos o Dekton® por sua integração perfeita com a variedade de cores, mas também por sua grande resistência”, explica a arquiteta.

Arquitetura
Ana Paula Ronchi

Fotografia
Mariana Boro









O resultado da reforma é um espaço contemporâneo em que, além da estética, fatores fundamentais como durabilidade e resistência de cada material foram levados em consideração.

“Encontrar uma superfície que pudesse recriar a aparência e a sensação de pedra natural mas com a força do Dekton® foi crucial.”

Graças à variedade de espessuras nas quais o Dekton® é fabricado (0,4 cm, 0,8 cm, 1,2 cm e 2 cm) e sua alta resistência a manchas, arranhões e mudanças de temperatura, o acabamento brilhante da cor Argá permeia toda a decoração, desde a unidade de parede que abriga a lareira e a televisão até o banheiro ou as bancadas da cozinha.

→ Bancadas, lareira e revestimento de parede Dekton® Argá







02/ Espaço de convivência

No estilo brasileiro
para casas icônicas.

**Carvalho natural e
superfície ultracompacta
Dekton® se encontram
para criar espaços
acolhedores.**

O projeto Casa Brasileira Itaim em São Paulo redefine o conceito de apartamento de alto padrão. Ele foi criado e projetado pelos experientes desenvolvedores imobiliários Lucio e Omar Maksoud para se tornar um ícone da cidade, com um conceito diferenciado para interiores e exteriores dos apartamentos e destacando a decoração de interiores pelo arquiteto Carlos Rossi.

O Dekton® desempenha um papel ativo nos espaços, trazendo vanguarda, design e estética exclusiva.

Arquitetura
Pablo Slemenson

Design de interiores
Carlos Rossi

Fotografia
Marcelo Magnani



→ Revestimento, pisos e bancadas Dekton® Sasea



O arquiteto Carlos Rossi, que planejou o apartamento decorado para visitaç o deste empreendimento, selecionou a cor Sasea, da coleç o natural Dekton®, para configurar as salas dos apartamentos. Inspirada no popular calc rio turco Sahel, esta cor traz a singularidade dos tons de creme e cinza da pedra natural, juntamente com um design em nuances e detalhes. Uma textura em sintonia perfeita com o estilo leve e s brio da sala de estar.

“Nosso objetivo era criar uma linguagem contempor nea, e o Sasea apresenta um tom neutro que combina perfeitamente com o carvalho natural usado na decoraç o, adicionando ainda mais eleg ncia”, diz Rossi.

O revestimento de parede e o piso na sala de estar dialogam com a ilha da cozinha, tamb m em Dekton® Sasea, uma tela neutra e resistente perfeita para integrar qualquer peç  de design.

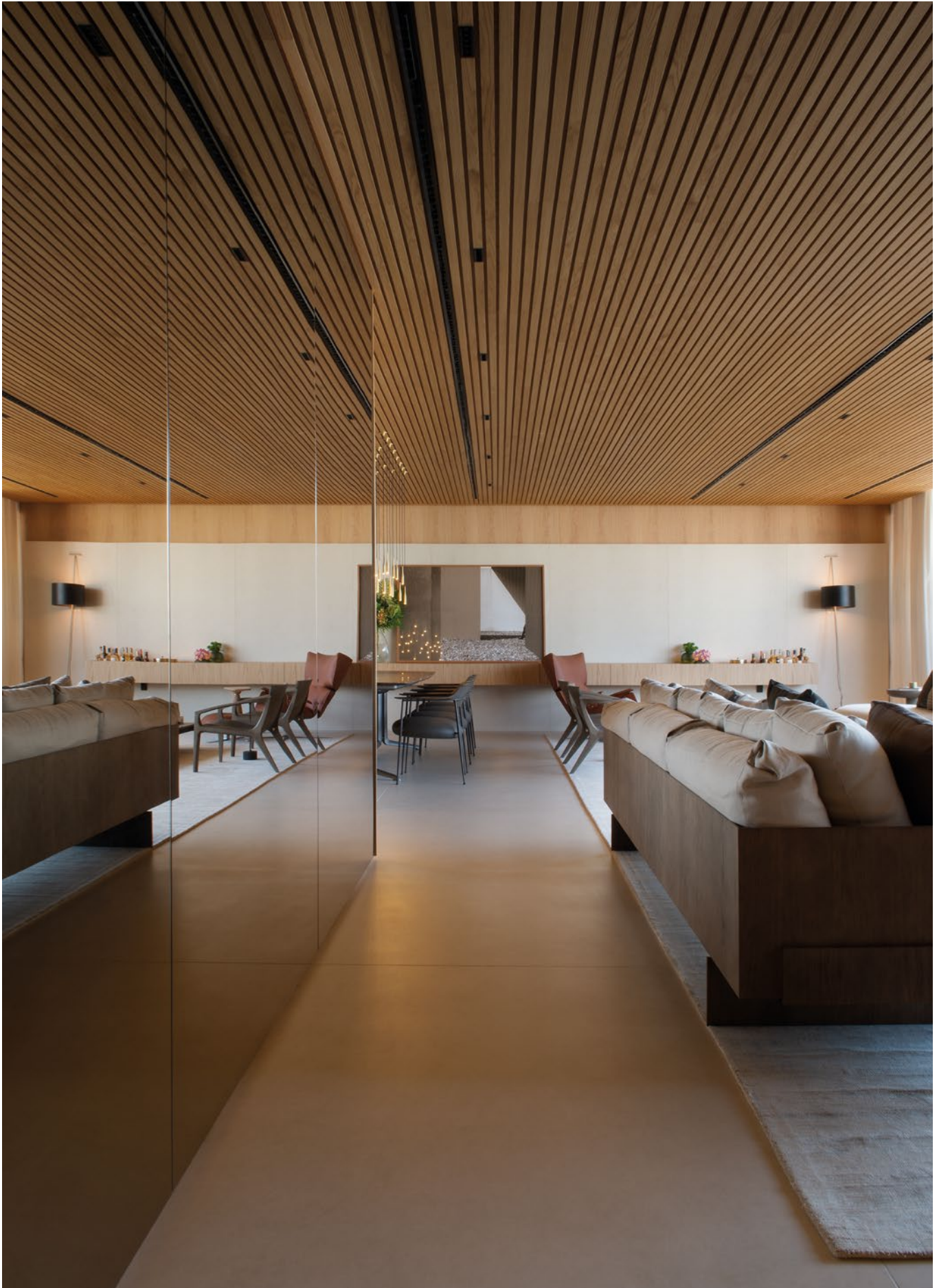

03/ Espaço de convivência

Minimalismo
masculino em
preto e branco.

O Dekton® Sirius oferece um acabamento intenso e delimita os espaços deste apartamento em São Paulo.

A variedade de cores reduzida deste apartamento na Vila Olímpia oferece coerência e mais espaço visual para seus 77 m² muito bem utilizados. Diego Revollo, o arquiteto responsável pelo projeto, criou um apartamento sob medida para seu cliente, um jovem publicitário.

“O proprietário enfatizou a necessidade de começar com uma ideia de design que conectasse todos os espaços, não deixando cantos esquecidos ou não usados. Cada metro quadrado precisava ser integrado e valorizado”, explica o arquiteto.

O resultado é uma grande área comum com cozinha aberta que integra o espaço do terraço. A cor preta da madeira e do revestimento de móveis, no Dekton® Sirius, se destaca frente ao cimento off-white das paredes, piso e teto.

Arquitetura
Diego Revollo

Fotografia
Alain Brugier









Uma paixão pelo preto.

A cozinha está interligada à entrada do apartamento, de cor escura, emoldurada pelo branco acinzentado do resto do ambiente, que reflete a luz que entra pela janela da varanda. O Dekton® Sirius adiciona seu toque ao revestimento da cozinha e da ilha, combinando com os móveis e a porta de entrada.

“Contrariando a ideia de que em pequenos lugares tudo deve ser branco, brincamos com contrastes para alcançar profundidade”, diz Revollo.

A cor preta com um toque visual texturizado e toques esverdeados do Dekton® Sirius traz realismo e força a qualquer espaço.

→ Bancada e revestimento
Dekton® Sirius

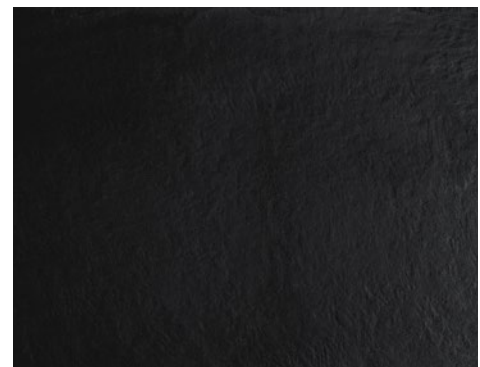





04/ Espaço de convivência

Amplitude, brilho e
continuidade visual.

**Um único material
para pavimentos
para toda a casa.**

Objetivo: criar uma tela contínua atraente, sem juntas, que acrescente unidade visual e destaque a vegetação e o mobiliário do espaço.

Para tal, foi utilizado o Silestone® Blanco Zeus, que proporciona continuidade em toda a casa. As paredes e a madeira interior, também na mesma cor branca, ajudam a criar um espaço luminoso, calmo e equilibrado.

Arquitetura
Mariana Andersen e
Mariana Guardani

Fotografia
Maíra Acayaba



Espaços contínuos no mesmo material.

O branco puro do pavimento Silestone® contrasta com o calor do mobiliário de madeira, como este aparador e a mesa de jantar.

Um fundo limpo e neutro destaca a arte neste loft e a vegetação da casa. Uma bela e prática solução que resistirá ao teste do tempo.





Conjunto de planos horizontais.

Uma vez que se trata de uma área de plano aberto com uma sala de estar de nível dividido, o uso do mesmo material de pavimento, combinado com o uso adequado de vidro, proporciona harmonia e equilíbrio ao espaço.

→ Pavimento
Silestone® White Zeus



05/ Espaço de convivência

Arranha-céus.

**Uma tela cinzenta
moderna e funcional.**

Neste apartamento da cidade, o designer de interiores optou por um revestimento Dekton® Keon cinzento claro num formato quadrado grande. A escolha deste material é perfeita para fazer o espaço parecer maior e dar-lhe continuidade visual.

O pavimento cinzento combina bem com os móveis de estilo industrial e os tecidos do sofá. Em suma, um design simples que resistirá ao teste do tempo.

Arquitetura
Cosentino

Fotografia
Francisco Carrasco

→ Pavimento
Dekton® Keon









Madeira tropical num fundo cinzento de grande formato.

A frescura dos cinzentos e dos brancos é equilibrada por toques sutis de madeira avermelhada na mesa de jantar e cadeiras, no candeeiro de pé e nas pernas do sofá.

A escolha do pavimento [Dekton® Keon](#) é perfeita para este apartamento prático e cheio de estilo.





06/ Espaço de convivência

Formas quentes e naturais com uma base branca.

Branco extra brilhante.

Nesta cozinha, muitos dos elementos modernos, como as cores da terracota, formas curvas e painéis de parede de madeira, foram usados para criar um espaço confortável e muito pessoal.

Este estilo decorativo orgânico e algo "tropical" requer uma base leve e suave que cria uma superfície contínua, como se fosse uma tela grande. Dekton® Halo é o material usado para alcançar este efeito.

A cor Halo da Solid Collection, com o seu acabamento XGloss, oferece um brilho cristalino luminoso que é perfeito para destacar todo o projeto de design. Neste caso, complementa a mobília com linhas limpas e funcionais, até ao teto e sem juntas.





→ Cozinha com ilha,
Silestone® Iconic White

→ Cozinha com bancada,
Dekton® Laurent

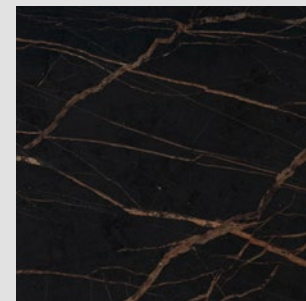
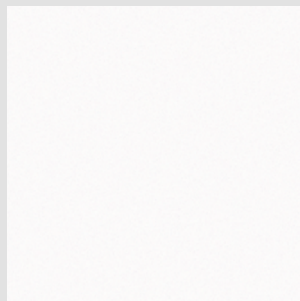

Bancada e bar perfeitamente combinados.

O designer escolheu o Silestone® Iconic White para revestir esta ilha impressionante, criando um efeito totem, como se fosse uma grande peça de mármore. A contrastar com esta está o bar suspenso em Dekton® Laurent, um material preto interessante com veios coloridos de argila que visualmente "envolve" o painel de parede de madeira e as cadeiras em pele. Assim, a bancada e o bar misturam-se perfeitamente, cada um com a sua própria identidade.

Superfícies infinitas.

A sensação de uma superfície contínua é conseguida utilizando o mesmo material para o chão e para as unidades de cozinha. Dekton® Halo XGloss está mais uma vez presente no chão, em grande formato e com maior espessura: o luxo de poder escolher o mesmo produto para diferentes aplicações.

→ Dekton® Halo XGloss

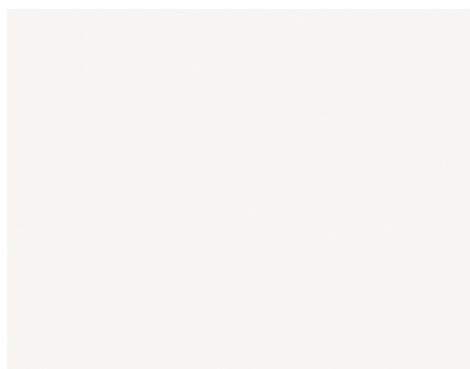

07/ Espaço de convivência

Azul e cinzento
modernos.

**Grande formato para
uma sala de estar
impressionante.**

Esta magnífica sala de estar é impressionante, em primeiro lugar, devido ao tamanho dos ladrilhos Dekton® Aeris.

Este formato grande continua com o revestimento de parede. Neste projeto, o designer de interiores escolheu mármore polido para o topo das mesas de café e de jantar (ver imagem abaixo).

Em suma, uma combinação de materiais e pedras nobres, com diferentes acabamentos e texturas (com e sem brilho) torna a casa muito elegante.

A cor é conseguida através de pequenos toques de azul Klein em almofadas e imagens.







Mate e brilhante.

O designer escolheu o bege bonito Dekton® Aeris para o pavimento. O revestimento vertical na área de descanso está em tons de castanho. Até agora, tudo bem uniforme e mate. A contrastar com isto, o topo da mesa de jantar ou de estudo está brilhante com o Dekton® Splendor da Solid Collection.

→ Pavimento
Dekton® Aeris

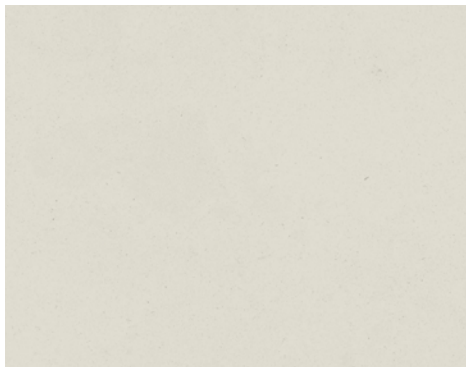







08/ Espaço de convivência

Formato grande
para espaços
habitacionais.

**Funcionalidade
e beleza.**

Nesta casa costeira, o pavimento é uma grande área de superfície que proporciona uma vista do mar. Sendo um material simples, prático e de grande formato, Dekton® Strato proporciona um caráter urbano equilibrado.

Fácil de limpar, praticamente sem juntas e numa cor muito neutra, este pavimento é a solução ideal para uma casa de verão movimentada que requer a máxima resistência.

Arquitetura
Jano Blanc

Fotografia
Adrián Chambre



→ Bancada de cozinha
Silestone® White Zeus, acabamento polido

→ Pavimento
Dekton® Strato





Bancada branca.

A bancada Silestone® White Zeus e as unidades de cozinha lacada a branco brilhante são perfeitas para uma casa costeira – proporcionam brilho, limpeza e arrumação.

O branco do Mediterrâneo contrasta com o chão de madeira e a sala de jantar. A arte em toda a casa acrescenta cor e personalidade ao espaço.

É uma bonita tela em branco que pode ser rematada com mobília de designer e imagens.

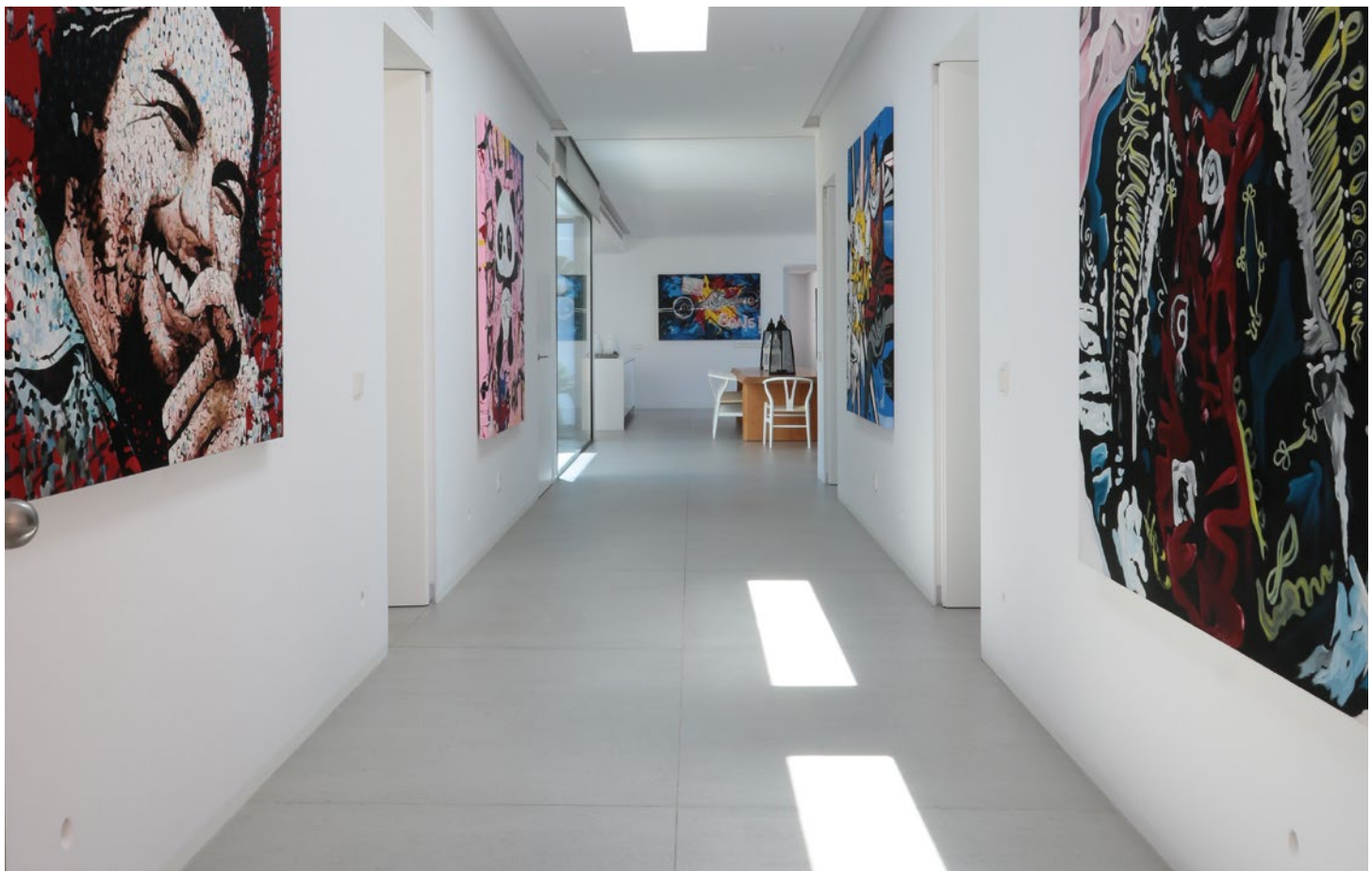





09/ Espaço de convivência

Sofisticação e
estilo de meados
do século.

**Dekton® Danae
em toda a casa.**

Para um visual clássico, o designer de interiores para esta casa optou por artigos de designer como candeeiros, poltronas e cadeiras.

Dekton® Danae, uma superfície inspirada pelo travertino tradicional, ajuda a misturar todos os espaços e ajuda a destacar o mobiliário.

Graças ao seu grande formato, o resultado é um pavimento contínuo num tom creme, brilhante e mate quase sem juntas.

Arquitetura
José Poveda Rivera

Fotografia
Alberto Rojas



Um formato para cada espaço.

O designer desta casa utilizou chapas Dekton® Danacé de grande formato para pavimentos. Isto cria um efeito muito neutro e organizado, ajudando a destacar o mobiliário de designer, como a cadeira Barcelona.

A escada permite um formato diferente, dando a impressão de flutuar no espaço.

→ Pavimento
Dekton® Danacé



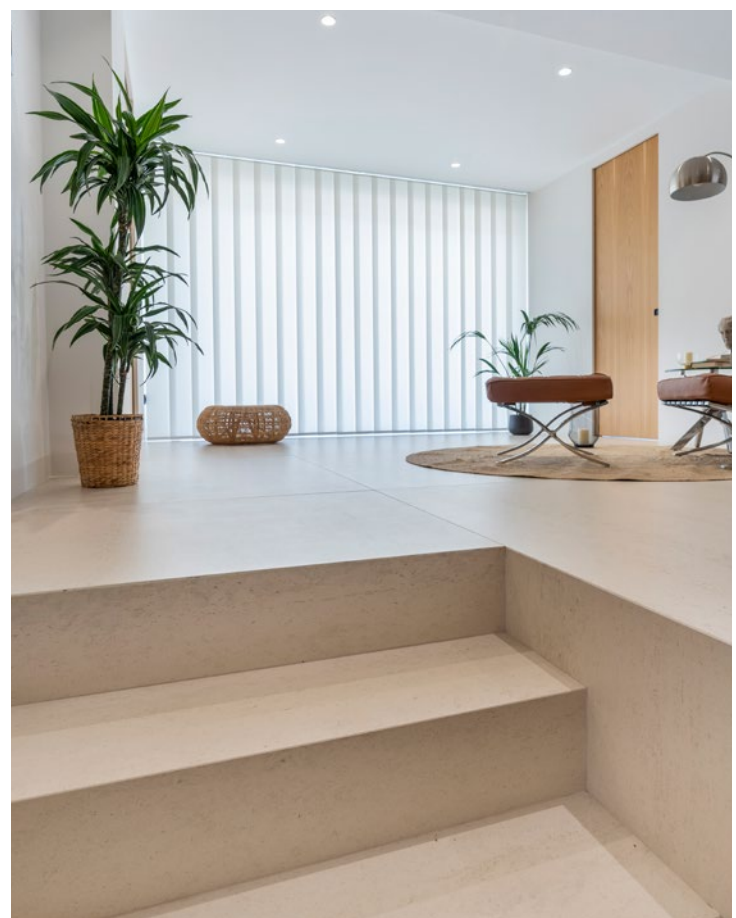

10/ Espaço de convivência

Reinventar o
classicismo.

**Gama de cores ocre
com ferro e vidro.**

Nesta sala de estar, o objetivo do designer era manter o classicismo da madeira escura e das poltronas em veludo mostarda, juntamente com uma escada moderna em ferro cantiléver e vidro. Isto resulta num aspecto impecável graças ao equilíbrio de cores fornecido pelo pavimento Dekton® Danae de grande formato.

Arquitetura
José Poveda Rivera

Fotografia
Alberto Rojas







→ Bancada de cozinha
Dekton® Zenith

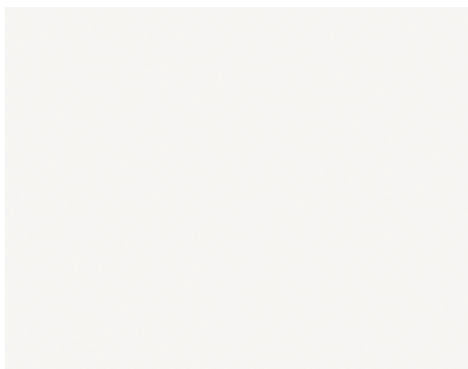

→ Pavimento
Dekton® Dance



A cozinha, que abre para a sala de estar, foi concebida num material que combina na perfeição com o mobiliário lacado a branco mate. Foi escolhida uma bancada Dekton® Zenith para criar um efeito consistente e apelativo na ilha central.

O uso de duas tonalidades que combinam tão bem, como Dekton® Dance e Dekton® Zenith, permite possibilidades criativas infinitas, desde os designs mais clássicos aos mais inovadores.







11/ Espaço de convivência

Revestimento para
ligar espaços.

**Profundidade da
cor e veios finos.**

Silestone® Charcoal Soapstone foi selecionado para o revestimento de parede da sala de estar, da ilha e das frentes da cozinha. Com os seus veios brancos finos, cria um contraste de cor elegante ao conjunto.

Arquitetura
Gustavo Martins Arquitetura

Fotografia
Denilson Machado

Revestimento de parede para um nicho.

A versatilidade de Silestone® permite que as chapas sejam cortadas para o tamanho desejado e para se adequarem a todas as necessidades.

Este projeto inclui um nicho de TV, utilizando um tipo diferente de revestimento e a sua própria iluminação, ajudando a criar um contraste.

Uma outra vantagem do revestimento de parede de Dekton® e Silestone® é que o designer não precisa colocar um rodapé.





→ Revestimento de parede
Silestone® Charcoal Soapstone



Simplicidade e elegância.

A combinação destes dois materiais com veios brancos e cinzentos escuros resulta num visual simples e elegante. Peças de madeira de mobiliário, corda de cânhamo e um conjunto de velas dão algum calor ao espaço.

12/ Espaço de convivência

Redescobrir
a ligação entre
espaços exteriores
e interiores.

**Salas de estar que
fluem ao ar livre.**

O arquiteto deste projeto pretendia criar um espaço contemporâneo, com janelas grandes, onde o alpendre e o jardim se misturam com o resto da casa.

Essa continuidade visual é o resultado da utilização de paredes de vidro grandes e do mesmo material para espaços interiores e exteriores. O desafio é encontrar uma superfície bonita e prática que resista a condições meteorológicas desfavoráveis e permaneça inalterada ao longo do tempo.

O promotor imobiliário deste projeto considerou Dekton® Danae como a solução ideal para integrar ambos os espaços com um pavimento contínuo de grande formato.

Arquitetura
Andrés Oller- Arquivirtual

Fotografia
Alberto Rojas





Ilha de cozinha Dekton® Kelya.

O bege e o preto constituem a paleta de cores deste espaço.

Para a ilha de cozinha, o designer optou por um material inspirado na pedra natural: Dekton® Kelya da Natural Collection.

Este material está disponível no formato Slim, com uma espessura de 4 mm, adequado para portas de armários.

A unidade do lava-louça, que é feita deste material, encaixa-se perfeitamente com a lareira e o aparador na sala de jantar.





→ Pavimento
Dekton® Danae

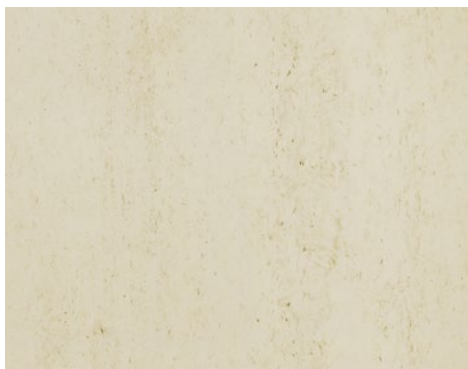

→ Bancada de cozinha
Dekton® Kelya

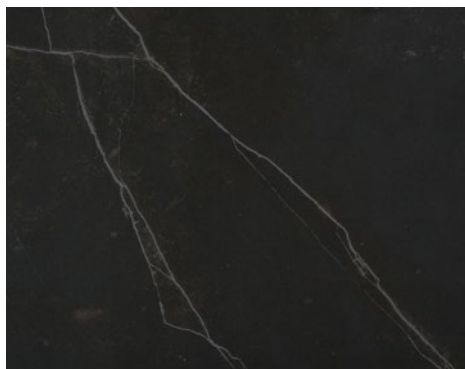

Visual natural: travertino e calcário preto.

O calor do pavimento Dekton® Danae contrasta com o poder da bancada Dekton® Kelya, inspirada por um calcário cinzento escuro com veios marcados.





13/ Espaço de convivência

Sofisticação natural
no revestimento da
sala de estar.

O cinzento e a madeira
de faia trabalham em
conjunto neste espaço
estilo escandinavo.

Tudo flui suavemente e em perfeita harmonia no estilo nórdico e escandinavo. A paleta de cores esbranquiçada e cinzenta realça o calor da madeira de faia clara, bem como os pequenos toques de cor, sempre em tons pastel, como rosa pálido, azul claro e verde-água. Esta é a principal característica deste projeto, que transmite brilho e harmonia.

A combinação de materiais e a utilização de um revestimento de parede com veios – Dekton® Opera – ajudam a criar uma sensação natural e saborosa.

Arquitetura
Mariana Pescara

Fotografia
Fábio Jr. Severo

Tons pastel numa superfície clássica.

O revestimento com veios Dekton® Opera torna-se a tela perfeita para estes objetos cerâmicos em diferentes tons.

Por cima destes materiais cinzentos, está o calor da parede revestida em madeira na sala de jantar e as cadeiras com um toque dinamarquês.





→ Revestimento de parede
Dekton® Opera



Inspiração natural.

Dekton® Opera é da Natural Collection.
É inspirado pelo tradicional mármore
de Carrara e oferece um toque suave
que caracteriza a textura aveludada de
Dekton®.

Um prazer para os sentidos, os
seus veios cinzentos acrescentam
profundidade e beleza a este espaço.

Banheiros Cosentino

A Cosentino® ajuda-o
a redescobrir o seu
banheiro através de
um conceito de design
único e integrado.





Espaço de Banheiros

Reimagine o espaço
mais pessoal da casa.
Crie uma experiência única
na qual as superfícies
Cosentino® mais bonitas
e funcionais transformam
espaços únicos, quentes
e exclusivos.

Desde revestimentos de parede e pavimento em diferentes formatos, cores e texturas perfeitamente equilibrados, a lavabos e piso box atraentes, cuidadosamente concebidos com grande atenção ao detalhe e à simplicidade.

Soluções de grande valor estético e funcional para satisfazer todos os requisitos e estilos de banheiro, que redefinem a forma como vivenciamos um espaço e uma sensação de bem-estar tão pessoal.



Grande formato

Formato grande, juntas mínimas.
Revestimentos de parede e
pavimentos feitos à medida.

Os banheiros estão expostos a uma atividade constante. A utilização de uma superfície de alta qualidade para pavimentos e revestimentos reduz as juntas e garante higiene e limpeza. As chapas estrategicamente colocadas em XXL fazem com que a divisão pareça maior, criando a sensação de um banheiro maior.

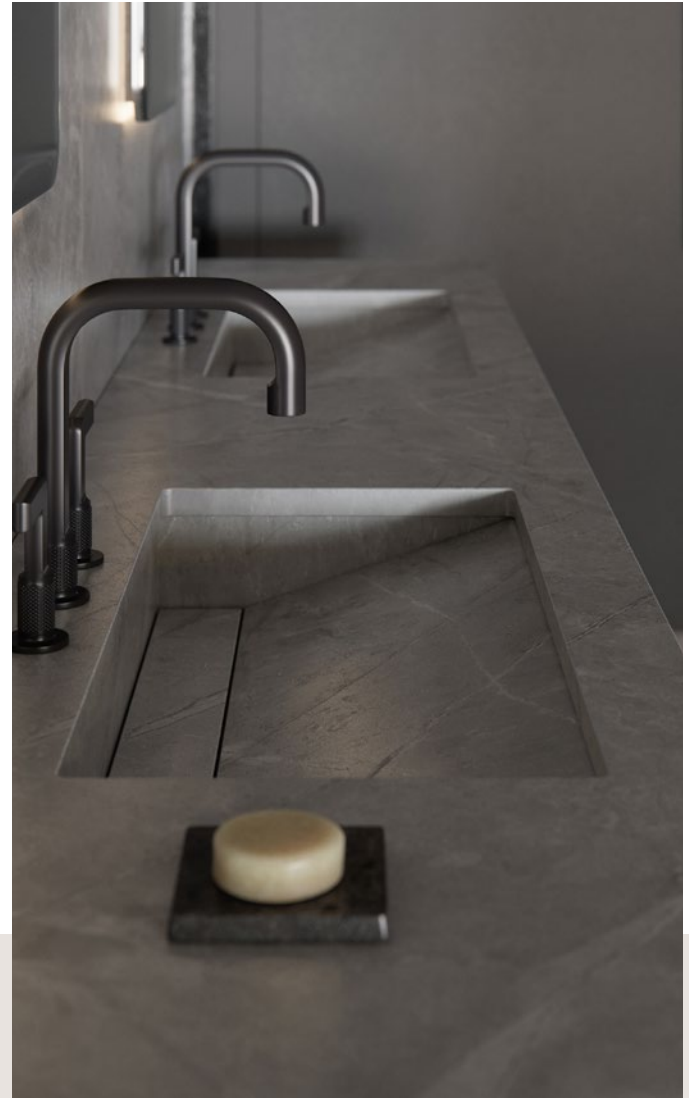

Arquiteto: Pedro Francisco
Design de interiores: Alexia Martínez

Piso box

Piso box com Dekton® Grip+ e Silestone®: designs exclusivos e integrados no banheiro com possibilidades ilimitadas de personalização.

A Cosentino® oferece uma ampla coleção de Piso box no material que o arquiteto ou designer escolhe e adaptável a qualquer espaço. É uma alternativa interessante ao chuveiro tradicional que simplifica a instalação e montagem.

Lavatórios

Lavatórios e bancadas com grande versatilidade que se adaptam a qualquer espaço. Designs sofisticados com a máxima beleza e durabilidade.

Os lavatórios Silestone® são construídos com um design único e inovador, capaz de corresponder às propostas criativas mais exigentes. Desde lavatórios que se integram na bancada, a opções acima da bancada, as pias duplas... tudo é possível com a fabricação feita à medida.



Formato Optimma

Formato Dekton® Optimma.
Otimizado para revestimento interior
de banheiros: tirando o máximo
partido do espaço, fácil instalação e
design contínuo num formato vertical.

O formato da chapa Optimma é de 260 x 100 cm e 0,4 cm de espessura, capaz de satisfazer qualquer necessidade de revestimento vertical, criando um design contínuo, tirando partido da altura total com fácil instalação e desperdício mínimo.



Integração total

Integração estética total e continuidade visual. O mesmo material para todo o banheiro: chão, revestimento, piso box e lavatório.

Uma única superfície aplicada a cada componente do banheiro permite uma homogeneidade estética completa, criando harmonia, equilíbrio e amplitude.

Cores e texturas

Novas coleções de cores e texturas inovadoras, para criar espaços de banheiros repletos de originalidade e impacto.

As superfícies inovadoras Silestone® e Dekton® possuem uma grande variedade de cores sólidas e veios, pantones cromáticos únicos e texturas sensoriais para redescobrir espaços de banheiros.

01/ Espaço de banheiros

Uma atmosfera
refinada e delicada.

A grande força e a beleza discreta do Dekton® Rem criam uma sensação de spa em casa que é harmoniosa e duradoura.

O design dos banheiros no edifício residencial Casa Brasileira Itaim mantém o mesmo conceito que o arquiteto Carlos Rossi buscou para o apartamento inteiro: um visual muito aconchegante e funcional, sem perder a exclusividade.

Ao combinar móveis de madeira com a textura do mármore Calacatta no qual o Dekton® Rem foi inspirado, o designer obteve uma atmosfera descontraída e clara.

“Esta cor Dekton® é muito elegante e se encaixa na mesma gama de tons neutros que estávamos procurando, mas com matiz ocre que adiciona dinamismo ao espaço”, explica Rossi.

Arquitetura
Pablo Slemenson

Design de interiores
Carlos Rossi

Fotografia
Marcelo Magnani







→ Revestimento de piso e parede,
bancada e lavatório
Dekton® Rem

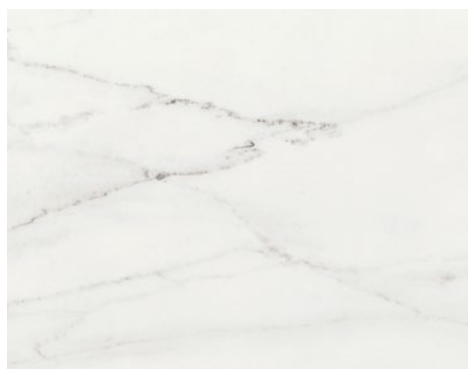

Com um padrão cuidadosamente projetado, o Dekton® Rem traz elegância a este espaço, aumentando a claridade e a sensação de espaço. Seu veio marrom e cinza com toques dourados flui através da bancada e do lavatório.

As paredes e pisos, também revestidos em Dekton® Rem, dialogam com os painéis de madeira. A disponibilidade do Dekton® em peças de formato grande (até 320 x 144 cm) permite reduzir as juntas.



02/ Espaço de banheiros

Contraste de linhas
geométricas e naturais.

Este banheiro é caracterizado por uma interação cuidadosa de volumes e texturas naturais em que tudo é colocado a serviço do conforto.

Entrar nesse espaço é deixar-se levar por um contraste de formas e acabamentos. Este é um dos banheiros da FT House, uma casa luxuosa projetada pelo Studio AK2 e localizada no município de São Caetano do Sul, em São Paulo. Neste projeto, os arquitetos trabalharam com bases neutras, como o impressionante Dekton® Strato, inspirado na superfície do concreto, para moldar as lavatórios e o revestimento exterior das banheiras, combinados com outros materiais mais quentes, como madeira raw.

“Escolhemos o Dekton® por sua força, durabilidade e ampla variedade de acabamentos com um design incomparável”, explicam os designers.



—
Arquitetura
Studio AK2

Fotografia
Vilhora

→ Lavatórios e revestimento de banheira
Dekton® Strato

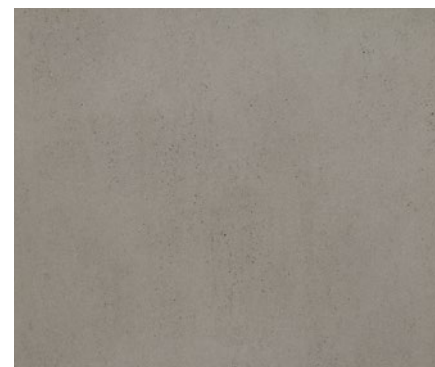

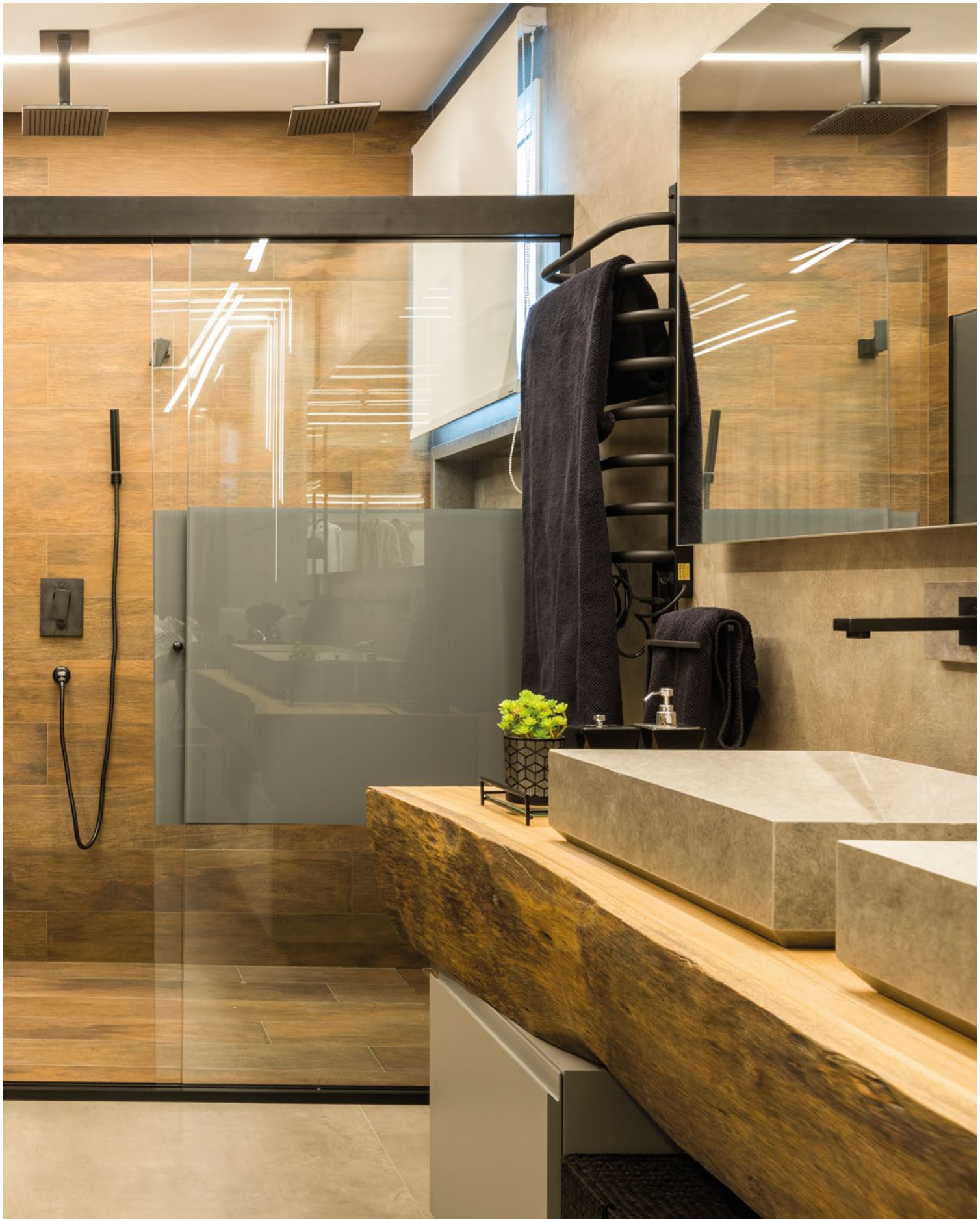

03/ Espaço de banheiros

Estilo minimalista.

banheiros minimalistas e simples: pureza de linhas, cores neutras e equilíbrio de formas.

As superfícies misturam-se harmoniosamente com o espaço, criando uma sensação de bem-estar.







Num banheiro minimalista, os piso box e os lavatórios combinam em perfeita harmonia com revestimento horizontal e vertical, tudo no mesmo material.

O formato de revestimento interior mais versátil de Dekton®, Optimma 260 x 100 cm, envolve o piso box Gocce, alcançando o melhor resultado para um banheiro minimalista.

①

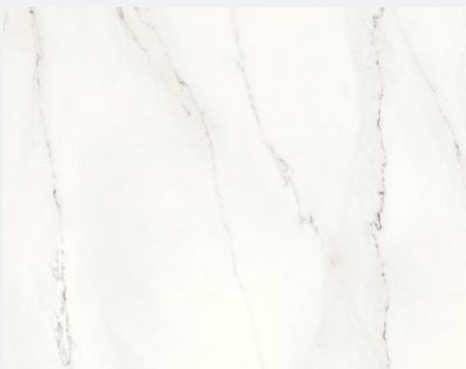

②

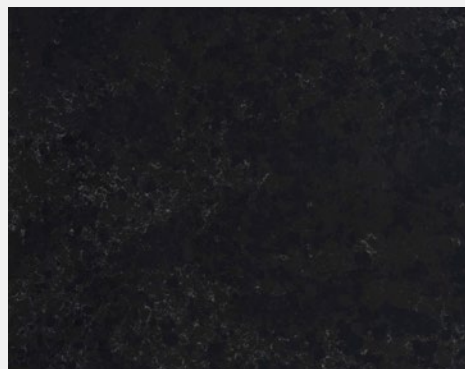

③





As linhas amplas e bem definidas do lavatório **Silestone® Silence** na cor **Corktown (Loft Series)**, criam um contraste dramático contra o revestimento **Dekton® Rem**, uma superfície que apresenta um fundo branco com veios castanhos e cinzentos.

- 1→ Pavimentos e revestimentos de parede Dekton® Rem (Formato Optimma)
- 2→ Bancada de banheiro Silestone® Corktown
- 3→ Piso box personalizada Dekton® Zenith
- 4→ Lavatório Silence Silestone® Corktown

④

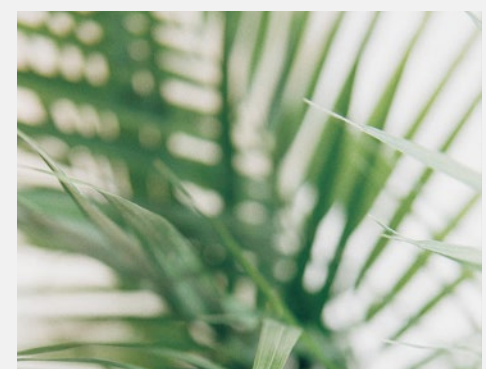
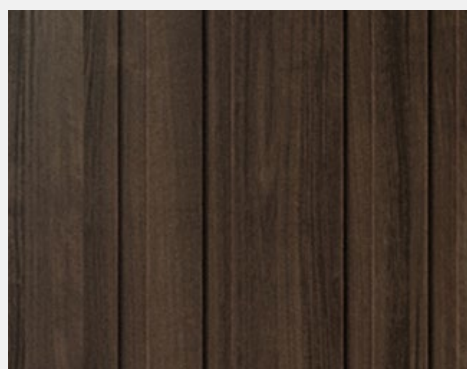

04/ Espaço de banheiros

Estilo minimalista.

Revestimento altamente decorativo e impressionante, com a profundidade, luminosidade e brilho de Dekton® X-Gloss Helena. As linhas do piso box Kador Suite e o lavatório Marie Top by Silestone® de ângulos suaves, misturam-se para criar um banheiro harmonioso.

- 1→ Piso box Kador Suite,
Silestone® Blanco Zeus
- 2→ Lavatório Marie Top by,
Silestone® Blanco Zeus
- 3→ Revestimento de parede Dekton® Helena,
Coleção X-Gloss
- 4→ Pavimento Dekton® Halo,
Coleção X-Gloss.

①



②



③









05/ Espaço de banheiros

Estilo urbano-
industrial.

Reinterpretar o
estilo industrial:
o cimento e os
veios desfrutam de
uma interpretação
harmoniosa.

Usando uma paleta de pretos e cinzentos, o designer criou um banheiro atemporal, mas moderna, na qual se destacam dois elementos muito poderosos: o pavimento cinzento com efeitos de cimento, em Dekton® Kreta, e a bancada de aspeto monolítico, em Silestone® Charcoal Soapstone.

Arquitetura
Pedro Francisco

Design de interiores
Alexia Martínez



Pavimento e revestimento de parede no mesmo material para unificar os espaços.

Inspirado no típico loft de Nova Iorque sem paredes, o designer de interiores planeou uma estrutura de metal e vidro que também serve como a parte da frente do banheiro.

Uma meia-parede com aspeto forte no mesmo material do pavimento – Dekton® Kreta – integra-se verticalmente nesta estrutura.

No plano horizontal, a bancada Silestone® Charcoal Soapstone destaca-se. Criando, no total, um contraste bastante atraente entre planos e volumes.

Pelo contrário, e para acrescentar uma sensação de leveza, o designer optou por dois magníficos e delicados lavatórios Marie Top em Silestone® Blanco Zeus, com um design redondo.

①



②

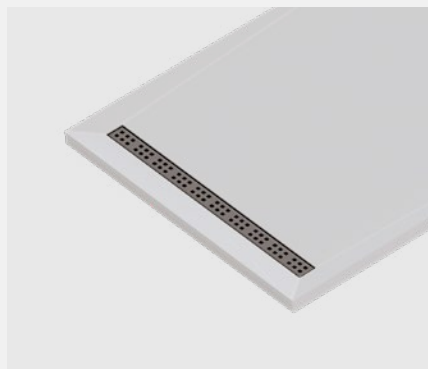

③

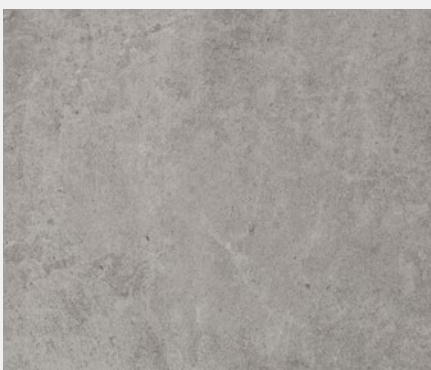

④



- 1→ Bancada de banheiro
Silestone® Charcoal Soapstone
- 2→ Lavatório Marie Top
Silestone® Blanco Zeus
- 3→ Piso box feita à medida
Dekton® Kreta
- 4→ Revestimento de pavimento
Dekton® Kreta

Um pavimento cinzento de grande formato é sempre a escolha certa. Neste projeto, o material Dekton® Kreta da Industrial Collection proporciona um acabamento semelhante ao cimento, ideal para um estilo de decoração industrial ou urbano.

Com as suas linhas suaves e arredondadas, o lavatório Marie Top é a escolha perfeita para colocar na bancada. Embora este projeto tenha um visual industrial distinto, o seu design de peça única, sem juntas visíveis, aumenta a sua atratividade.







06/ Espaço de banheiros

Estilo urbano-
industrial.

Superfícies contínuas para
pavimento, revestimento
vertical, bancada e lavatório
para criar um espaço
fluido e unificado.

Arquitetura
Pedro Francisco

Design de interiores
Alexia Martínez

①



②



A superfície ininterrupta de Dekton® Vera, usada para pavimento, parede e bancada com lavatório, é a característica unificadora deste banheiro. Este material da Natural Collection faz lembrar o cimento polido, mas também inclui veios longos e delicados que se estendem por toda a superfície.

O imponente lavatório Simplicity, de linhas direitas, também em Dekton® Vera, está totalmente integrado na bancada.



1→ Revestimento de bancada,
pavimento e parede
Dekton® Vera
2→ Lavatório Simplicity
Dekton® Vera





07/ Espaço de banheiros

Estilo mediterrâneo

Uma combinação das cores quentes e da luz do Mediterrâneo neste banheiro de inspiração boho-chic

Os materiais em bruto e imperfeitos estão atualmente em voga. Este banheiro transmite na perfeição o sabor da autenticidade e dos elementos naturais, conseguidos através da utilização de linhas simples, texturas e um acabamento mate.

Arquitetura
Pedro Francisco, Arquiteto

Design de interiores
Alexia Martínez, Designer de interiores







As superfícies de cor creme de grande formato unificam o espaço e proporcionam calor

O designer criou uma base neutra a partir de um material sofisticado e texturizado inspirado no estuque veneziano, que faz parte da Kraftizen Collection: Dekton® Nacre. Este material numa delicada tonalidade creme foi utilizado para as paredes, pavimento e base de duche.

Para acrescentar um toque de cor ao banheiro, as paredes laterais são revestidas em Dekton® Umber, uma cor vermelha vibrante de tijolo que lembra os vermelhos e ocres de Sienna.

O branco puro do lavatório Evita L, em Silestone® White Zeus, destaca-se contra a cor torrada do Nacre, como se fosse uma escultura grega.

Com dois lavatórios e grandes dimensões, o design em cantiléver do lavatório Evita ajuda a evocar uma sensação de leveza, que contrasta com o seu tamanho e volume. Um banco em pinho não tratado complementa o lavatório e aumenta a sua beleza.

O resultado é um banheiro harmonioso e bem equilibrado, com um caráter claramente mediterrâneo.

- 1→ Revestimento de pavimento e parede Dekton® Nacre
- 2→ Lavatório Evita L Silestone® White Zeus
- 3→ Piso box Gocce Dekton® Nacre
- 4→ Bancada de banheiro Silestone® White Zeus
- 5→ Revestimento de parede Dekton® Nacre

①

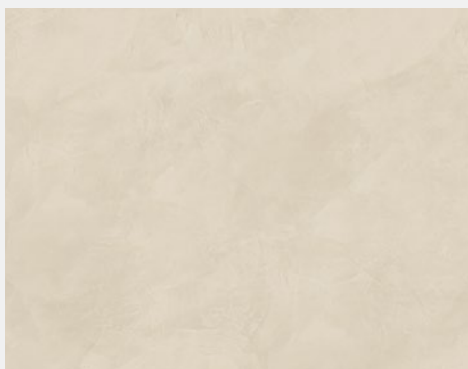

②



③



④

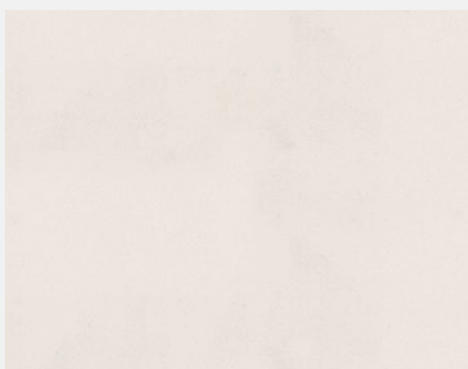

⑤

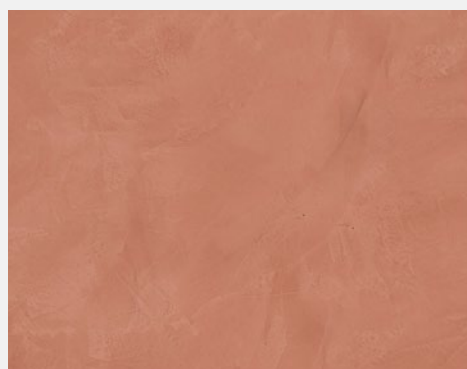

08/ Espaço de banheiros

Estilo
mediterrânico

Vegetação exuberante, madeiras quentes e dourado polido compõem a paleta de cores deste banheiro.

A primeira coisa surpreendente neste projeto é a utilização de dois materiais muito diferentes que pertencem à mesma série de cores, Dekton® Kraftizen.

Nesta série, as superfícies exibem a fabricação a par da tecnologia mais avançada e apresentam um acabamento mate com uma textura única.

O designer de interiores escolheu Dekton® Micron para o pavimento e para a parede onde estão localizadas a bancada e as torneiras.

Em contraste, Dekton® Albarium é utilizado para revestir a parede onde está situada a alcova de Dekton® Micron, ajudando a criar um design poderoso, bonito e funcional.

Arquitetura

Pedro Francisco, Arquiteto

Design de interiores

Alexia Martínez, Designer de interiores





Silestone® desenvolveu a sua própria coleção de piso box e lavatórios que podem ser personalizados com uma gama quase ilimitada de acabamentos e tamanhos.

Uma vez mais, o lavatório Silestone® Marie Top foi escolhido pela sua delicada tonalidade branca, ajudando a captar a atenção de toda a divisão. O mobiliário francês em palhinha, as torneiras cruciformes em dourado escovado e as plantas que caem sobre a janela prestam homenagem ao design de luxo nesta casa de banho de outro modo austera.

- 1→ Revestimento de parede
Dekton® Albarium
- 2→ Revestimento de parede, pavimento e alcova
Dekton® Micron
- 3→ Lavatório Marie Top
Silestone® White Zeus
- 4→ Piso box Kador Suite
Silestone® Cimento Spa





①



②

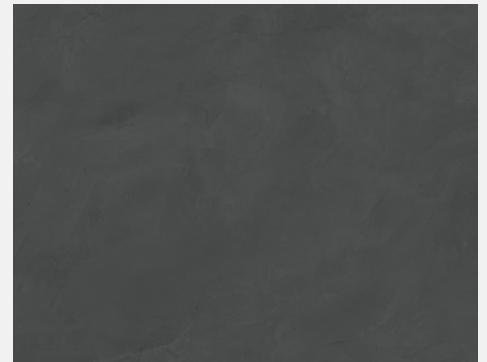

③



④





Cimento, madeira e ferro: um trio essencial e clássico para qualquer projeto de estilo industrial. Nesta casa de banho de estilo industrial, os três materiais estão muito presentes.

O pavimento e o revestimento apresentam Dekton® Kreta, uma cor cinzenta semelhante à do cimento que faz parte da Industrial Collection.

O armário sob o balcão em madeira recuperada com perfis metálicos pretos termina o visual industrial.

Para criar contraste enquanto destaca a área do lavatório, o designer escolheu uma bancada Silestone® White Zeus. O lavatório integrado na bancada proporciona um design prático e higiénico.

09/ Espaço de banheiros

Estilo urbano-
industrial





Chuveiros personalizados e bases de duche no mesmo material do pavimento

A integração da área do chuveiro com o pavimento e o revestimento da parede, para evitar cortes e mudanças de plano, cria um visual impecável e moderno.

A base de duche Dekton® Gocce torna-o fácil de alcançar. Superfícies ininterruptas, resguardos de duche de grande formato com perfis pretos e cabeças de duche montadas no teto resultam num design de duche impressionante.

Neste projeto, o lavatório Evita S está integrado na bancada. Atualmente, tanto estão em voga os lavatórios integrados como os lavatórios pousados à superfície.

A utilização de mobiliário fixo na parede, em cantiléver, e torneiras em preto mate terminam o visual.

①

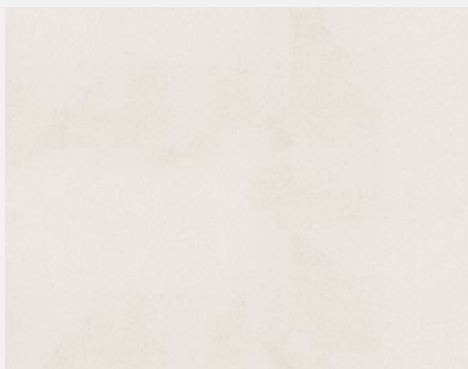

②

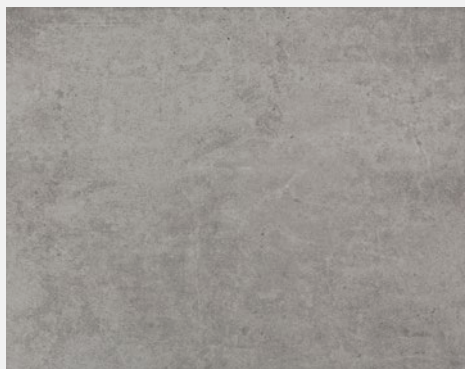

O Silestone® White Zeus, da Mythology Collection, é um material intemporal, que confere um toque de brilho e carácter a qualquer casa de banho.

Dekton® Kreta é um material inspirado no cimento, perfeito para decoração ao estilo urbano ou industrial. O seu formato de 320 x 144 cm permite superfícies contínuas e espaços integrados; por exemplo, o quarto, a casa de banho e a sala de estar – o resultado é um visual de estilo loft.

③



④



- 1→ Bancada da casa de banho
Silestone® White Zeus
- 2→ Revestimento de pavimento e parede
Dekton® Kreta
- 3→ Lavatório Evita S
Silestone® White Zeus
- 4→ Base de duche Gocce
Dekton® Kreta

10/ Espaço de banheiros

Estilo
contemporâneo.

Um design muito pessoal com materiais clássicos, atualizado com as tendências mais contemporâneas.

Uma cor branca com veios é o fundo perfeito para qualquer banheiro que procura um toque clássico. Por este motivo, Silestone® Calacatta Gold, uma cor branca com veios cinzentos com nuances douradas, foi o material escolhido.



Arquitetura
Debora Aguiar Arquitetos

Fotografia
Denilson Machado







Grandes planos verticais e horizontais.

O design contemporâneo é fundamentalmente prático. No estilo contemporâneo, a funcionalidade vem em primeiro lugar, mas sem comprometer a beleza.

Neste banheiro a designer de interiores escolheu um piso box, um espelho sem moldura extra grande e gavetas espaçosas para arrumação.

A designer também incorporou elementos decorativos, como plantas, torneiras de cobre polido e um material que lembra o mármore grego antigo: Silestone® Calacatta Gold.

Uma enorme banheira personalizada no mesmo material assume o papel de destaque na sala.

→ Revestimento de pavimento e banheira feita à medida Silestone® Calacatta Gold

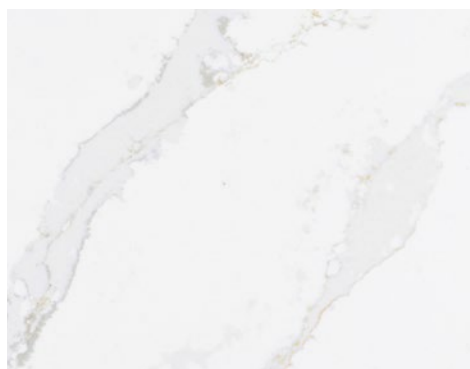





11/ Espaço de banheiros

Estilo
contemporâneo.

Uma utilização interessante do espaço e tonalidades creme resultam nesta casa de banho de estilo contemporâneo.

Três planos verticais – espelho, lavatório e janela – em contraste perfeito com a bancada monolítica e o plano horizontal do pavimento, no mesmo material, alcançam um resultado espetacular nesta casa de banho arquitetónica.

Arquitetura
Pedro Francisco Arquitecto

Design de interiores
Alexia Martínez



O frio e a brusquidão das formas quadradas e dos planos verticais e horizontais são compensados pelo calor dos materiais utilizados no projeto.

Inspirado pelo quartzito do Taj Mahal, Dekton® Taga evoca a elegância e o caráter da pedra natural.

Para a parede, o designer escolheu Dekton® Taga, uma cor que abraça os tons terrosos e veios cor de caramelo: uma cor evocativa, mas clássica, para um design tão moderno.

Dekton® Fossil, da Natural Collection, tem sido usado tanto na bancada como no pavimento, obtendo um excelente resultado: um revestimento cinzento escuro que nos transporta para os períodos mais antigos. Esta cor está disponível em dois formatos, 320 x 144 cm e feito à medida, o que é muito útil quando se trata de revestir os planos horizontais de um espaço, como o pavimento e a bancada desta casa de banho.

Por fim, como se fosse um enorme totem, o lavatório foi personalizado em Silestone® Negro Tebas, com um acabamento de textura mate atraente.

①

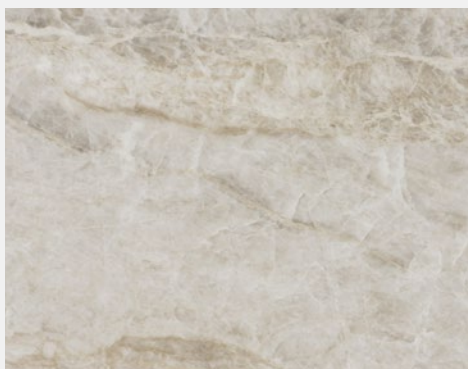

②



③

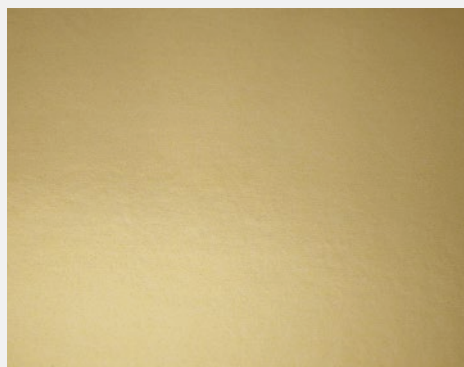
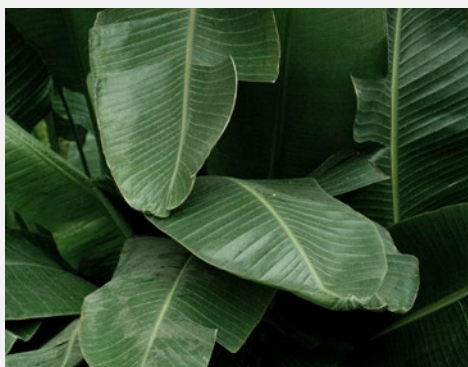
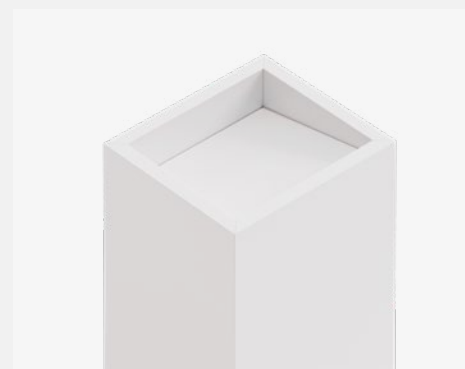

- 1→ Revestimento de parede Dekton® Taga
- 2→ Bancada e revestimento de pavimento Dekton® Fossil
- 3→ Lavatório personalizado Silestone® Negro Tebas

12/ Espaço de banheiros

Estilo
contemporâneo.

Este banheiro
apresenta uma nova
interpretação do estilo
contemporâneo.

Os materiais brancos brilhantes com veios
acentuados trabalham com toques de ouro –
torneiras, perfis de armários e banheiros – para
criar um estilo distinto, mas sem serem demasiado
vistosos. A bancada em Silestone® White Zeus
destaca-se pela sua luminosidade e linhas limpas.



—
Arquitetura
Mariana Pescara

Fotografia
Fábio Jr. Severo

→ Bancada
Silestone® White Zeus,
acabamento polido









13/ Espaço de banheiros

Estilo
contemporâneo.

Um estilo clássico renovado para esta casa de banho com tonalidades creme que exala elegância e bom gosto.

Nada foi deixado ao acaso nesta casa de banho. O resultado é uma atmosfera calma e tranquila que convida ao relaxamento.

Para transmitir esta sensação de relaxamento e, ao mesmo tempo, criar um banheiro de estilo clássico, o designer de interiores utilizou uma paleta de tonalidades creme e um design bem equilibrado de cada elemento. O lavatório, a parede de madeira e a banheira independente assumem o centro das atenções e funcionam em perfeita harmonia uns com os outros.



As paredes de Dekton®
Entzo melhoram a
casa de banho,
acrescentando um
toque clássico.

Dekton® Entzo é um material inspirado no mármore Calacatta. Apresentando veios proeminentes em tons castanhos, este material dá vida e personalidade à casa de banho e é o companheiro perfeito para a unidade de bancada.



Tons neutros e texturas subtis para cada elemento de banheiro: conforto personalizado para uma experiência única.

As restantes paredes são revestidas com Dekton® Zenith, um material mais neutro sem veios.

Por fim, o pavimento apresenta um padrão geométrico, concebido para imitar os pavimentos dos templos antigos. Aqui, o designer de interiores combinou Dekton® Entzo, Danae e Ventus, alcançando um resultado impressionante.

- 1→ Revestimento de bancada e parede e pavimento Dekton® Entzo
- 2→ Revestimento de parede de chuveiro Dekton® Zenith
- 3→ Revestimento de pavimento Dekton® Danae
- 4→ Revestimento de pavimento Dekton® Ventus

①

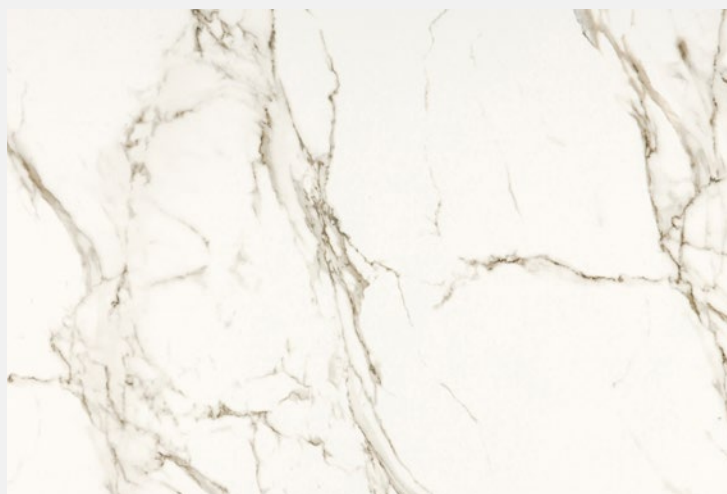

②

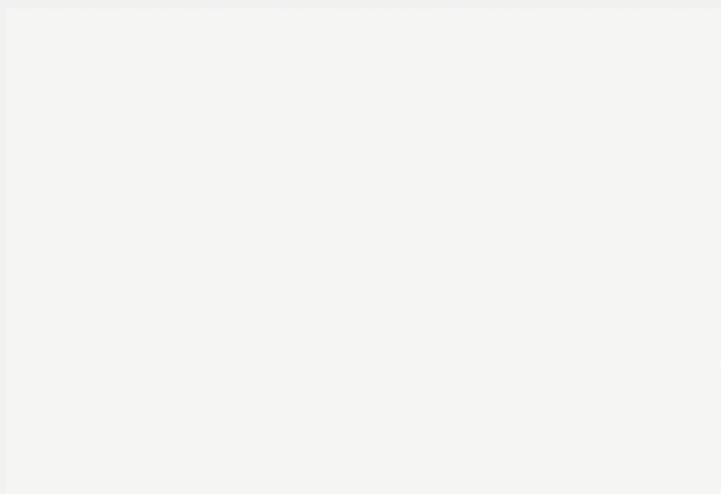

③

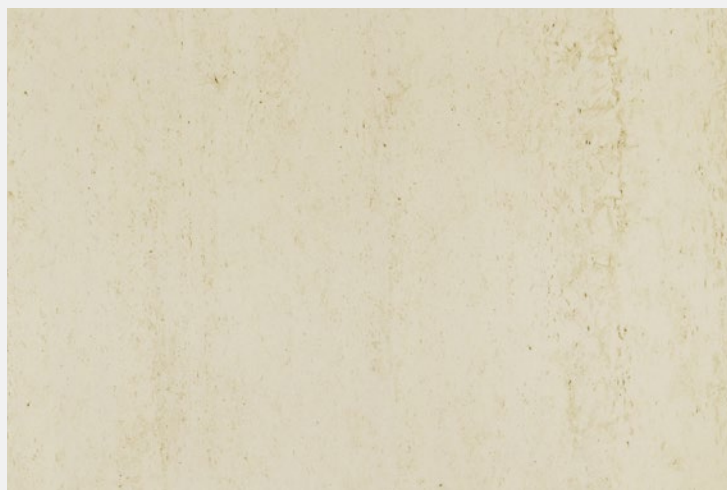

④

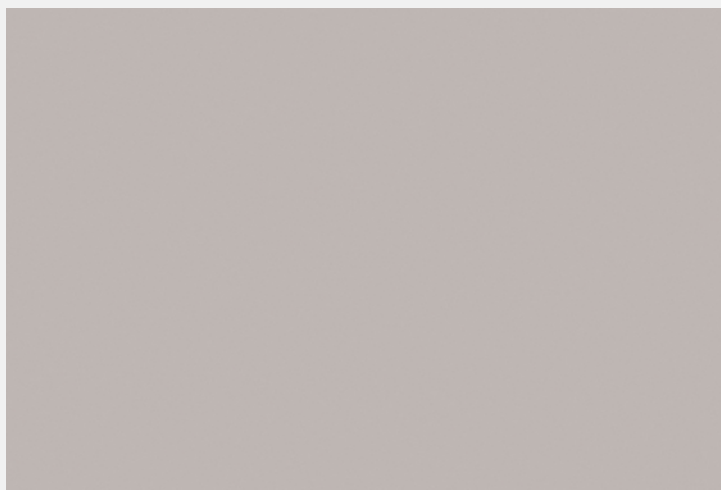





14/ Espaço de banheiros

Estilo
contemporâneo.

Quando a
naturalidade é
fundamental, os
elementos mais
eccléticos coexistem
em perfeita harmonia

O carácter contemporâneo desta casa de banho é o resultado de várias tendências utilizadas no seu design, todas caracterizadas pelo uso de materiais naturais: madeira tropical em tonalidades escuras, pedra natural e vegetação no jardim interior visto através da janela.

Arquitetura
Pedro Francisco, Arquitecto

Design de interiores
Alexia Martínez, Designer de interiores



Revestimento assimétrico
com um aspeto natural
utilizando Dekton® Rem.

Para o revestimento da parede, o designer escolheu Dekton® Rem, um material da Natural Collection inspirado no mármore clássico.

Além disso, o corte em tiras de duas larguras diferentes confere modernidade a um material de outra forma clássico.

①



②



③





Dekton® Rem também foi usado no pavimento, desta vez com placas de grande formato. Assim, ao combinar dois formatos diferentes do mesmo material, a casa de banho torna-se num espaço fluido e unificado.

Dekton® Rem foi também o material escolhido para a base de duche Gocce.

Para terminar, detalhes como a parede em madeira tropical, os elementos industriais como o perfil do chuveiro ou o espelho metálico, e as torneiras vintage em dourado envelhecido dão um toque de cor a este banheiro. O resultado é um design equilibrado, eclético e muito contemporâneo.

- 1→ Bancada da banheiro Silestone® White Zeus
- 2→ Revestimento de parede Dekton® Rem
- 3→ Lavatório Evita S de Silestone® Silestone® White Zeus
- 4→ Piso box Gocce Dekton® Rem

④

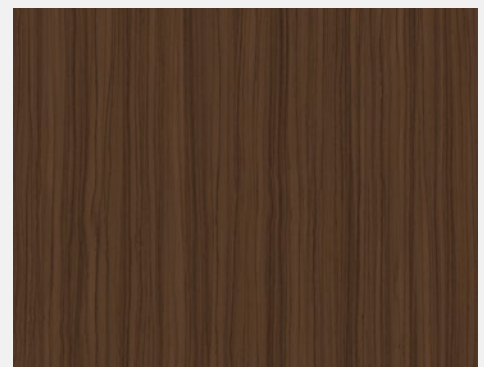

Lavatórios

Variedade completa
de produtos.

Lavatórios e bancadas concebidos
para se adaptarem a qualquer espaço.



Armony

A evolução da tradição
faz deste lavatório uma
peça-chave, que traz
harmonia e definição.



Disponível numa
ampla variedade
de cores.



Verifique as cores disponíveis
em [cosentino.com](https://www.cosentino.com)



Elegance

Silestone®

Lavatório 49 x 30 x 10 cm
 Comprimento desde 47 a 320* cm
 Largura desde 44 a 60 cm
 Arestas retas de 2 cm ou rodapé de 10 ou 12,5 cm



Reflection

Silestone® / Dekton®

Lavatório S 49 x 30 x 8 cm
 Lavatório M 90 x 30 x 8 cm
 Lavatório L 120 x 30 x 8 cm
 Comprimento desde 59 a 320* cm
 Largura desde 44 a 60 cm
 Arestas retas SI de 2 ou DK de 1,2 cm ou rodapé de 12,5 ou 16 cm



Armony

Silestone®

Lavatório 49 x 30 x 10 cm
 Comprimento desde 60 a 320* cm
 Largura desde 40 a 60 cm
 Arestas retas de 2 cm ou rodapé de 16 cm



Silence

Silestone® / Dekton®

Lavatório S 49 x 30 x 8 cm
 Lavatório M 90 x 30 x 8 cm
 Lavatório L 120 x 30 x 8 cm
 Comprimento desde 59 a 320* cm
 Largura desde 40 a 60 cm
 Arestas retas SI de 2 ou DK de 1,2 cm ou rodapé de 12,5 ou 16 cm



Symmetry

Silestone®

Lavatório S 33 x 23 x 7 cm
 Lavatório M 38 x 25 x 7 cm
 Lavatório L 58 x 30 x 7 CM
 Comprimento desde 55 a 320* cm
 Largura desde 43 a 60 cm
 Arestas retas de 2 cm ou rodapé de 10 cm



Simplicity

Silestone® / Dekton®

Lavatório 49 x 30 x 10 cm
 Comprimento desde 59 a 320* cm
 Largura desde 44 a 60 cm
 Arestas retas SI de 2 ou DK de 1,2 cm ou rodapé de 12,5 ou 16 cm

Lavatórios Integrity

Variedade completa
de produtos.

Superfícies fáceis de limpar e higiênicas
com formas sinuosas, orgânicas e lineares.



Disponível numa
ampla variedade
de cores.

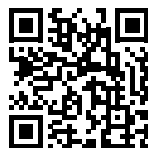

Verifique as cores disponíveis
em [cosentino.com](https://www.cosentino.com)

Marie

Três tamanhos num design
de encontros redondos e
funcionais que combinam
tecnologia, integração
e praticidade.



Marie

Silestone®

Lavatório Marie Top: 51 x 37 x 10 cm
 Lavatório Marie S: 34 x 37 x 7 cm
 Lavatório Marie L: 51 x 37 x 7 cm

Comprimento desde 47 a 320* cm
 Largura desde 44 a 60 cm
 Arestas retas de 2 cm ou rodapé de 10 cm
 (Marie Top) ou 12,5 cm (Marie S e L)

Evita

Silestone®

Lavatório S 50 x 30 x 10 cm
 Lavatório L 65 x 30 x 10 cm
 Lavatório Q 51 x 41 x 10 cm

Comprimento desde 60 a 320* cm
 Largura desde 40 a 60 cm
 Arestas retas de 1,2 cm ou rodapé de 12,5 cm

Lavatórios HLine

Diferentes soluções de prateleiras para bancadas e banheiros, com um design moderno e adaptável a qualquer necessidade, acrescentando sofisticação ao espaço do banheiro.



Porcelana urbana em cima

Silestone® / Dekton®

Comprimento desde 45 a 320* cm
 Largura desde 46 a 60 cm
 Arestas retas 1,2 cm ou rodapé de 10 cm

Porcelana flexível por baixo

Silestone® / Dekton®

Comprimento desde 60 a 320* cm
 Largura desde 46 a 60 cm
 Arestas retas de 1,2 cm ou rodapé de 10 cm

Piso box

Gama completa de produtos

Seis modelos de piso box adaptáveis numa variedade de materiais e acabamentos de Dekton® e Silestone®, adequados para qualquer espaço em casa e requisitos técnicos, independentemente da complexidade.



Disponível numa
ampla variedade
de cores.



Verifique as cores disponíveis
em [cosentino.com](https://www.cosentino.com)

Gocce

O nosso novo design
mais simples e
funcional adapta-se
a todos os espaços.



Wakka

Silestone®

Comprimento desde 70 a 250 cm
Largura desde 70 a 150* cm



Wakka Brim

Silestone®

Comprimento desde 70 a 250 cm
Largura desde 70 a 150* cm



Kador Suite

Silestone®

Comprimento desde 70 a 200 cm
Largura desde 70 a 150* cm



Gocce

Dekton® Grip+

Comprimento desde 70 a 190 cm
Largura desde 70 a 96 cm



Exelis

Silestone®

Comprimento desde 70 a 320* cm
Largura desde 70 a 150* cm

* Apenas chapa Jumbo

Bancadas de banheiro HLine

Planos horizontais e funcionais com linhas retas criadas por Silestone® e Dekton® para criar uma variedade de lavatórios sofisticados no mesmo material.



Disponível numa ampla variedade de cores.



Verifique as cores disponíveis em cosentino.com



Pavimentos

Formatos personalizados e padrão.

Consiga uma continuidade estética no pavimento do banheiro com soluções de formato padrão ou soluções personalizadas de grande resistência quando confrontadas com flutuações na umidade e temperaturas. Juntas mínimas e sem manutenção.



Disponível numa ampla variedade de cores.

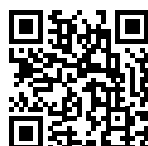

Verifique as cores disponíveis em cosentino.com

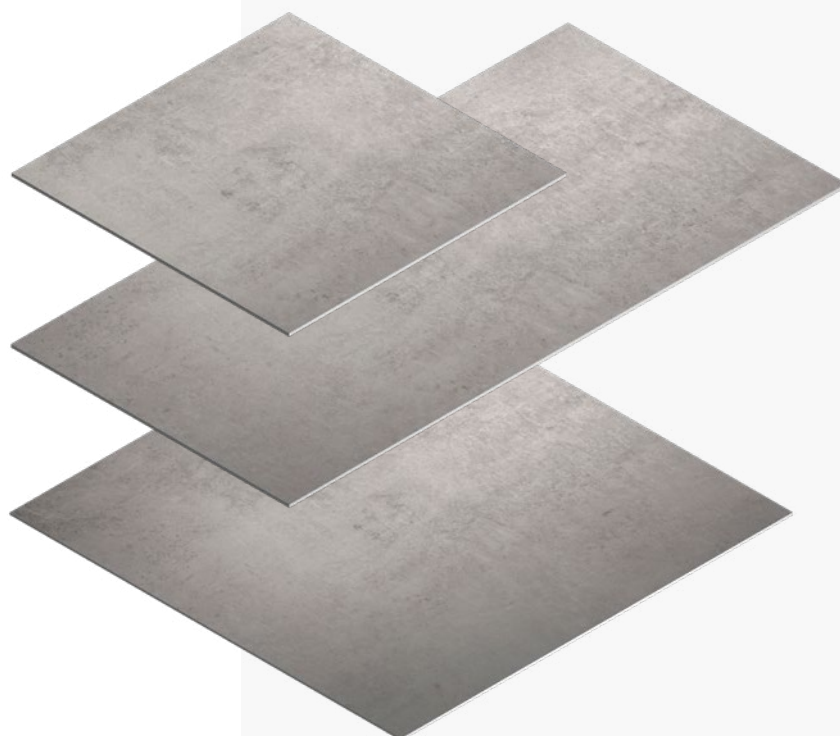



**Bancada de
arestas retas**

Silestone® / Dekton®
Comprimento desde 60 a 320* cm
Largura desde 30 a 60 cm
Arestas retas de 1,2 cm



**Bancada
com rodapé**

Silestone® / Dekton®
Comprimento desde 60 a 320 cm
Largura desde 30 a 60 cm
6, 10 ou 21 cm



Formato S

Dekton®
71 x 71 cm



Formato M

Dekton®
142 x 71 cm



Formato L

Dekton®
142 x 142 cm

Espaço exterior Cosentino®

Espaços exteriores
lindamente contínuos
e duradouros.

Redefina os seus
espaços exteriores
para incluir alpendres
e terraços que se
misturam com
a sua casa.





Espaço exterior



Personalização sem limites

Espaços abertos com liberdade para inspirar, conceber com um propósito único: personalizar os seus espaços exteriores.



Instalação fácil

Dekton® é um formato muito leve, fácil de cortar e adaptável.

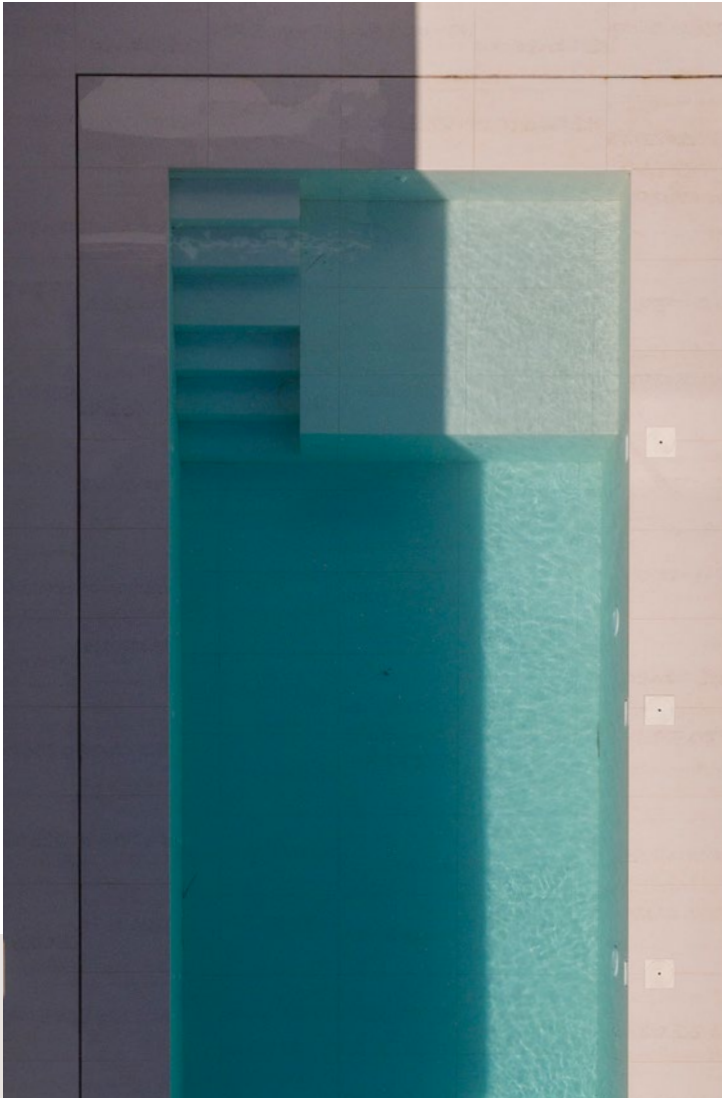

Elevada resistência ao tráfego

Permanece inalterável devido à erosão e abrasão diárias em espaços exteriores, usado em terraços, escadas e áreas circundantes da piscina.

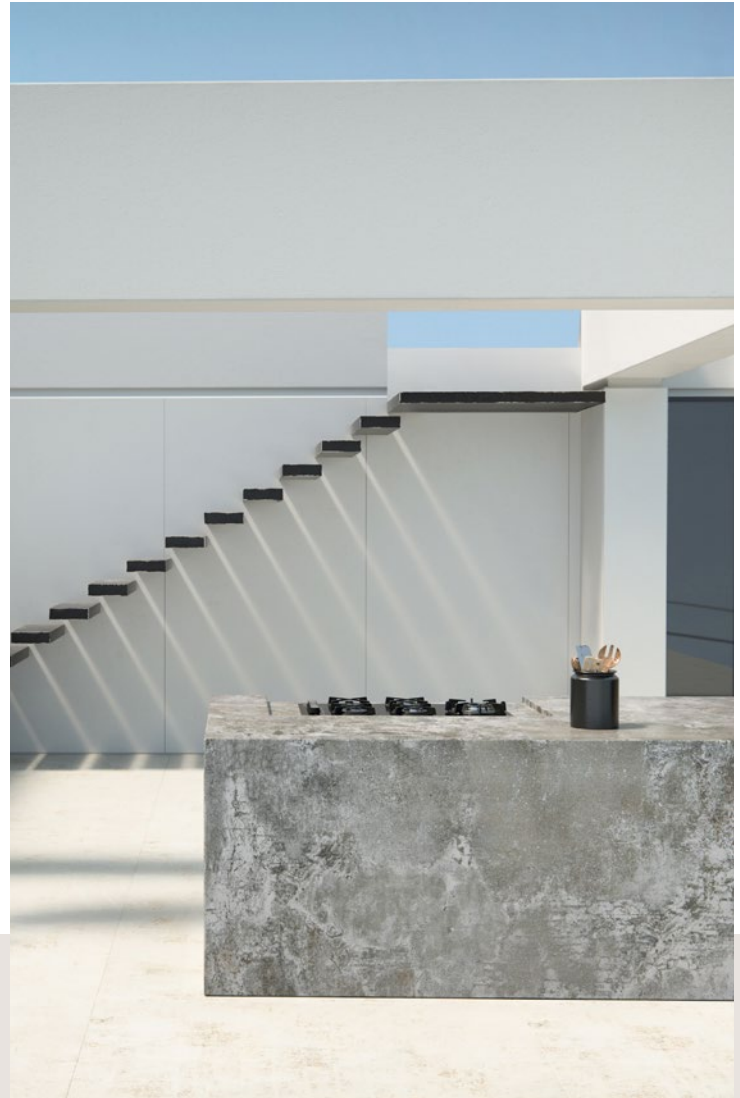

Bancada exterior Dekton®

A bancada exterior Dekton® é resistente e durável. Superfícies inovadoras transformam-se em bancadas funcionais e bonitas.





01/ Espaço exterior

Um marco
arquitetônico
na cidade.

**Dekton[®], no centro
do design de um
oásis urbano.**

No coração do Itaim Bibi, em São Paulo, o edifício residencial Casa Brasileira Itaim está suspenso 19 metros acima do chão, apoiado por impressionantes colunas em forma de Y.

“A gama de cores ofertadas pelo Dekton[®] se adequa perfeitamente à ideia do projeto, que traz de volta o conceito de ‘casas brasileiras’ e o valor da arquitetura nacional”, explica Jader Almeida, designer responsável pelas áreas comuns ao ar livre.

Arquitetura

Pablo Slemenson

Design da área externa

Jader Almeida

Fotografia

Marcelo Magnani



Uma piscina segura e atraente.

Como um material não poroso e altamente resistente a desgastes químicos, o Dekton® pode ser usado para o revestimento interior da piscina, dando continuidade ao design das áreas externas. A cor Dekton® Strato também tem sido usada para pisos e peças arquitetônicas de móveis, como bancos.

Graças à tecnologia Dekton® Grip+ – um tratamento inovador com propriedades antiderrapantes superiores – todo o piso atende aos requisitos de segurança apropriados para uso externo e áreas molhadas.

→ Piso, piscina e revestimento Dekton® Strato





“Escolhemos as superfícies Cosentino® para o projeto porque elas oferecem características técnicas exclusivas, que são muito diferentes das de outros materiais, como alta resistência a UV e a manchas e baixa porosidade, bem como excelente durabilidade em áreas de alto tráfego”, explica Jader Almeida.

Simulando uma superfície de concreto, a cor Strato oferece uma aparência perfeita que traz realismo e uma característica minimalista a este espaço comum complementado por móveis por Jader Almeida, um dos designers mais prestigiados do Brasil.

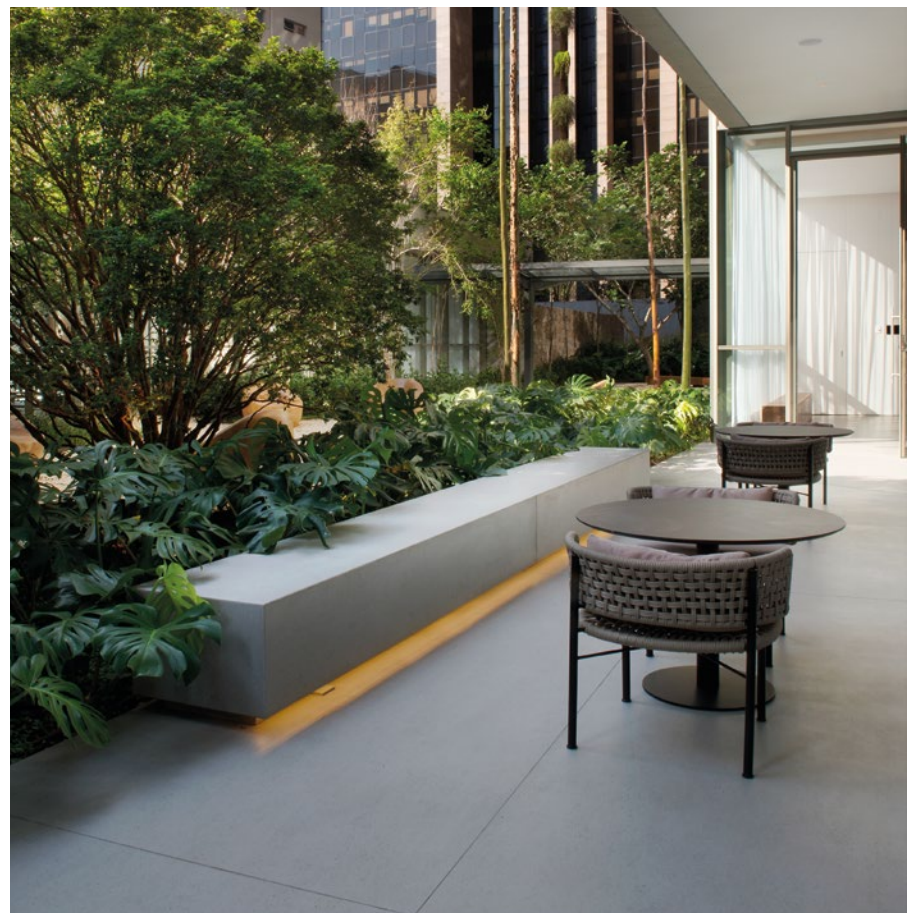





02/ Espaço exterior

Redefina os seus espaços exteriores para incluir alpendres e terraços que se misturam com a sua casa.

Espaços exteriores contínuos e duráveis.

As áreas exteriores, como alpendres, terraços ou jardins, tornaram-se nos espaços mais preciosos da casa. No passado, os materiais exteriores necessitavam de manutenção anual e muitas vezes careciam de cuidados adequados. Além disso, havia sempre um espaço visível entre o pavimento interior e exterior.

Dekton® redefine a experiência de desfrutar de espaços exteriores criando pavimentos ininterruptos que continuam no interior. O exterior e o interior tornam-se contínuos, quase sem juntas ou manutenção, e permanecerão inalterados ao longo do tempo.







→ Pavimento,
Dekton® Aeris

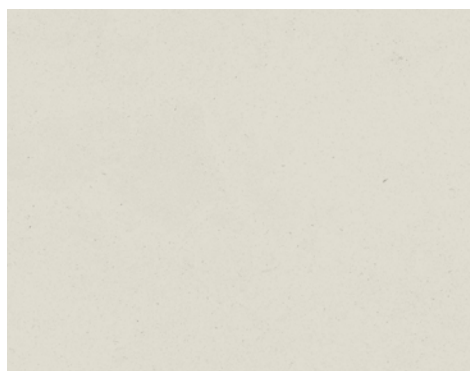

Dekton® Aeris é um material da Natural Collection que apresenta uma combinação interessante de bege e cinzento com um visual inspirado no betão. Funciona muito bem em pavimentos exteriores graças ao seu formato de 320 x 144 cm. Pode ser colocado numa escadaria, piscina, área coberta exterior, etc., e pode continuar dentro de casa.

Dekton® Grip+ evita deslizamentos nas áreas exteriores quando anda descalço. Além disso, é altamente resistente a manchas, raios UV e alterações de temperatura

Espaços exteriores com um visual em betão.

Uma base natural de grande formato liga o alpendre ou o terraço à sala de estar; o material tem o aspeto e a sensação do betão, mas sem as suas desvantagens – o resultado final é espetacular! O designer pode encontrar todas estas vantagens nas coleções Tech e Industrial de Dekton®.

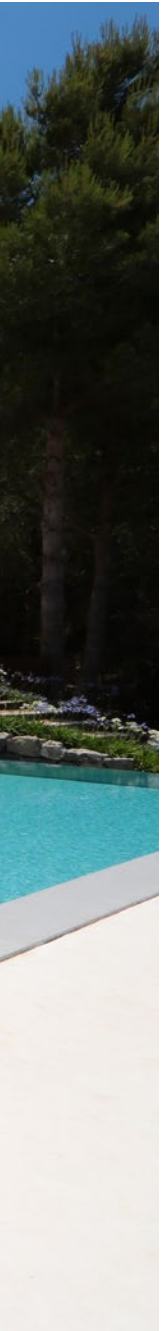





03/ Espaço exterior

Branco e areia expandem-se com um caráter mediterrâneo.

Continuidade visual.

Neste projeto, o arquiteto concebeu um Mediterrâneo e uma casa atualizada com volumes cúbicos e plantas modernas.

O estilo mediterrânico pode ser visto nas paredes brancas, remisscentes das casas caiadas de branco do sul de Espanha, e no pavimento contínuo de grande formato que evoca a beira-mar. Um material quente, durável e prático que liga o terraço, o alpendre e os espaços do banheiro.

Arquitetura
Andres Oller-Arquivirtual

Fotografia
Alberto Rojas





→ Pavimento
Dekton® Danacé



O calor de Dekton® Danacé.

Dekton® Danacé da Natural Collection é um material atemporal que se integra perfeitamente em qualquer espaço. O seu tom bege calcário faz lembrar a areia.

Está disponível no formato 320 x 144 cm, o que o torna a escolha perfeita para pavimentos.

Existem 5 espessuras (4, 8, 12, 20 e 30 mm); ideal para bancadas, móveis e revestimentos de paredes, tanto no interior como no exterior.

04/ Espaço exterior

Espaços exteriores inspiradores que se associam a materiais locais.

Funcionalidade com um toque rústico.

Neste projeto de alpendre e jardim, o designer de interiores renovou uma casa com materiais práticos e tecnologicamente eficientes. Esta renovação elegante inclui a utilização de Dekton® Kreta para o pavimento e a substituição das janelas originais por janelas de vidro grandes.

Estes acabamentos modernos adaptam-se perfeitamente às paredes de alvenaria de pedra, vasos de terracota e cadeiras de vime – todos os materiais tradicionais com um toque rústico.









→ Pavimento
Dekton® Kreta

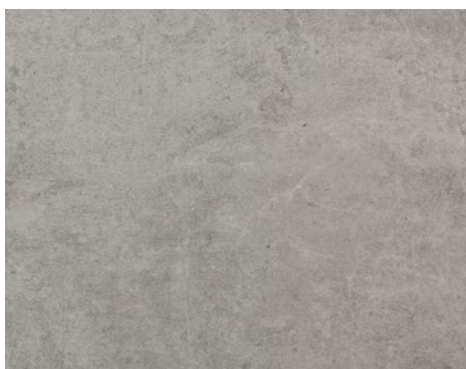

**Placa de pavimento
e de formato grande
com o mesmo código:
Dekton® Kreta.**

Dekton® Kreta foi selecionado para o pavimento exterior desta casa, uma parte cinzenta da Industrial Collection que imita o cimento.

Embora esteja disponível no formato 320 x 144 cm, o designer optou por um formato mais reduzido para deixar juntas visíveis lembrando um xadrez.

O mesmo material foi usado para criar a grande placa de 4 metros, que criou um efeito monolítico, robusto e potente.

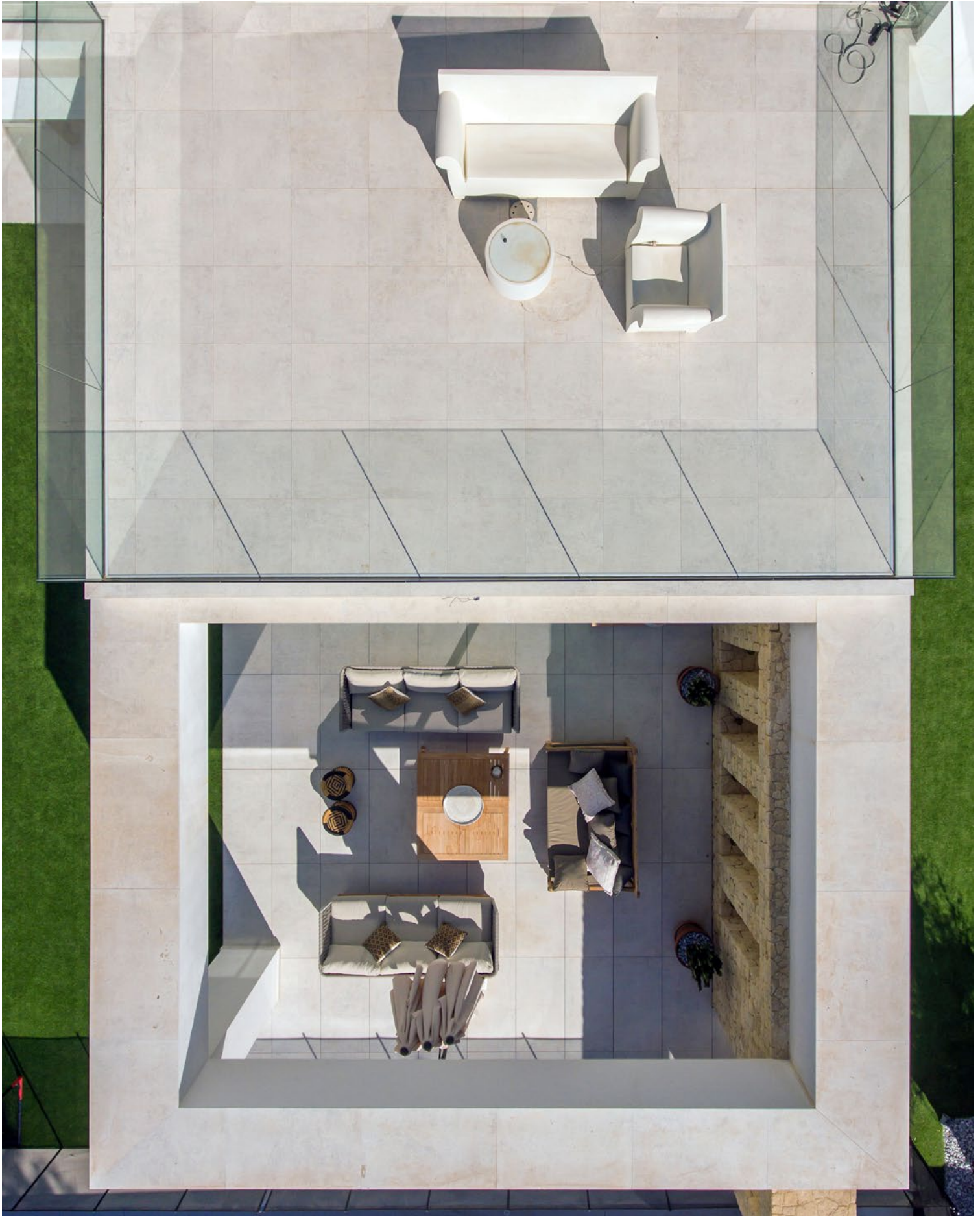



05/ Espaço exterior

Reinventar no exterior
espaços com superfícies
contínuas em creme
e branco.

**Continuidade visual,
versatilidade e durabilidade
em espaços exteriores.**

Este projeto residencial destaca-se pela utilização de um único material para todos os pavimentos exteriores, tais como: acesso à garagem, degraus, alpendre, piscina, etc. Dekton® Strato tem sido usado ao longo do espaço exterior, em contraste com o aspeto puro das paredes brancas e das grandes superfícies de vidro.

O resultado é uma estrutura moderna e funcional que se adapta a qualquer design.





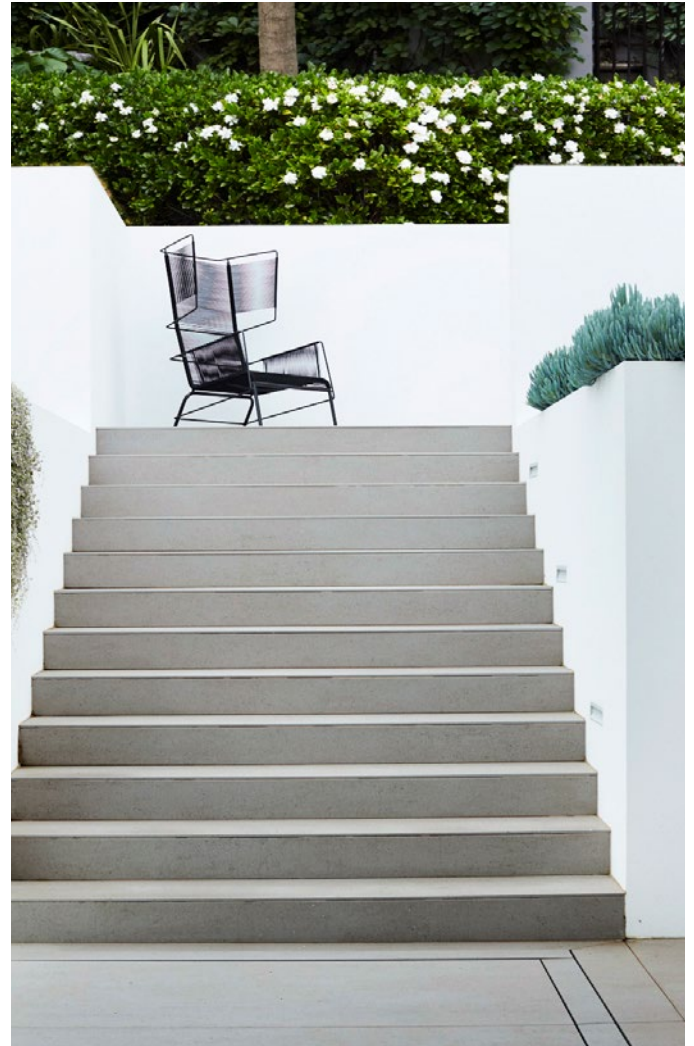
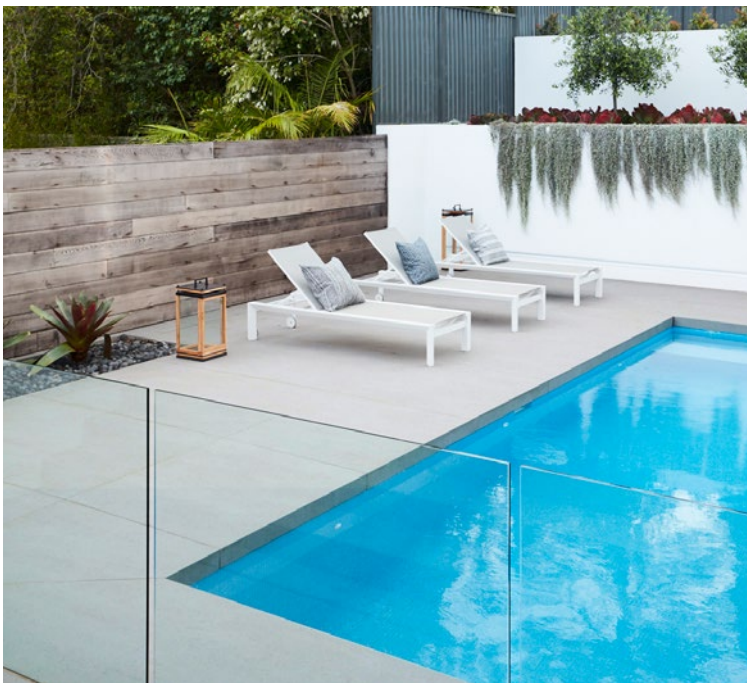



→ Pavimento
Dekton® Strato

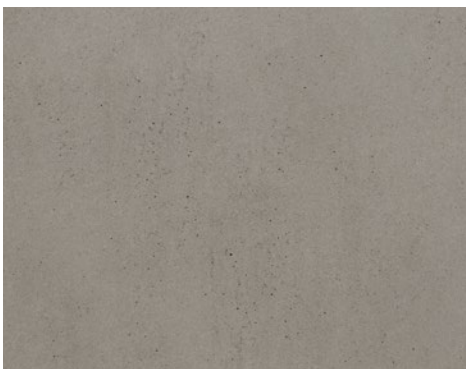

Dekton® Strato é um material da coleção Tech que faz lembrar as superfícies de betão. O seu design cinzento e bege mosqueado cria uma interconexão atraente e prática de luz para espaços exteriores. Graças ao seu formato de 320 x 144 cm, é o material perfeito para proporcionar uma sensação de continuidade visual.





06/ Espaço exterior

Formato XXL para grandes superfícies que se destacam na sua casa.

Alpendre e terraço num único acabamento.

Um dos desafios deste projeto foi integrar com sucesso o espaço exterior com o resto da casa.

Para o fazer, as chapas Dekton® Danae 320 x 144 cm foram colocadas verticalmente com juntas contínuas que quase não são visíveis.

A utilização do grande formato neste esquema proporciona uma sensação de profundidade, dando-lhe as boas-vindas à casa enquanto liga os espaços exterior e interior.

Arquitetura
José Poveda Rivera

Fotografia
Alberto Rojas





→ Pavimento
Dekton® Danae



Possibilidades ilimitadas em qualquer espaço exterior.

Além das propriedades únicas do material que o tornam ideal para aplicações exteriores, as diferentes tonalidades bege

de Dekton® Danae também o tornam uma escolha muito bonita.

O pavimento de grande formato nos dois pisos da casa ligam-se e misturam ambos os espaços de forma perfeita com uma aparência visual elegante e atemporal.

Cozinhas Cosentino®

Reinventar a cozinha
para torná-la no
coração da casa.





Espaço de cozinha

Há muito tempo que a cozinha era uma divisão esquecida na parte mais escura da casa. A cozinha é agora um espaço essencial que pode ser integrado na sala de estar e partilhar o mesmo design.



Integração no espaço

A cozinha como um espaço habitável ligado ao resto da casa. Integração total da bancada com o revestimento ou pavimento da sala de estar.

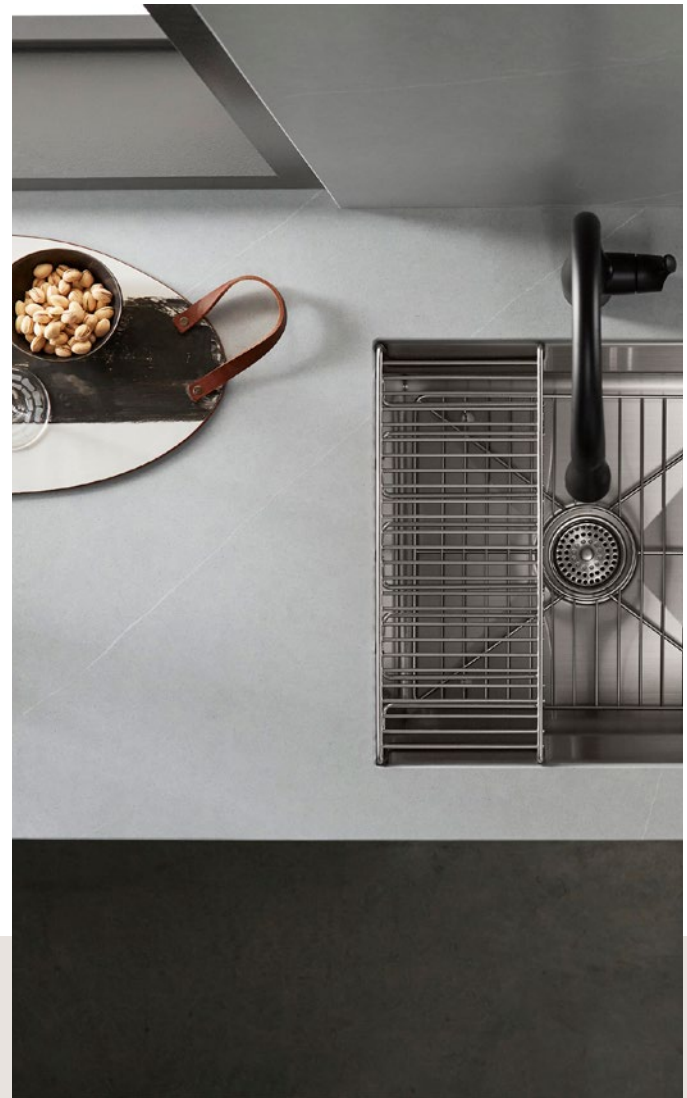

Bancada e ilha da cozinha

Milhares de lares em todo o mundo confiaram na Cosentino® para lhes fornecer uma cozinha que não só é funcional e bela, mas também desempenha um papel central nas vidas diárias das suas famílias. Oferecemos uma vasta gama de cores e texturas para que possa encontrar a bancada perfeita para você.

Pavimentos e revestimentos de cozinha

Neste processo chamado de “reconversão”, a ilha desempenha um papel importante, uma vez que serve como um elemento de ligação entre os dois ambientes, bem como um local de encontro em casa. Neste projeto, o designer de interiores construiu todo o design à volta da ilha.



Encontre o seu estilo: cores que combinam com tudo

Para escolher as texturas e cores que poderiam fixar-se melhor na sua cozinha, é essencial que conheça os designs disponíveis. Maximize-o com a variedade ilimitada de materiais, formatos e cores oferecida pela Cosentino®.

Lava-louças de cozinha

O lava-louças é um elemento crucial na divisão: tem de garantir resistência, segurança e higiene. Na Cosentino®, utilizamos um material de baixa porosidade que consegue resistir aos impactos, a temperaturas elevadas e à exposição frequente à água e à gordura.



Espaço de cozinha



Architecture
by Zanesco Arquitetura

Photography
by Lio Simas



01/ Espaço de cozinha

Estilo neoindustrial
com toques de
art nouveau.

O veio acinzentado do Dekton® Opera dá um toque sofisticado a esta sala de jantar integrada à cozinha.

A Zanesco Arquitetura trabalhou para elevar o estilo industrial funcional desta cozinha no showroom Evviva, em Florianópolis. Para isso, uma parede de madeira em verde Paris foi usada juntamente com um revestimento frontal em formato grande no Dekton® Opera e algumas características luxuosas, como um exaustor dourado e cadeiras estofadas de veludo em diferentes tons de cor-de-rosa. Essa combinação de texturas intensas contrasta com as tonalidades cinzas usadas para o fogão a gás de aço inoxidável com forno e o piso Dekton® Kovik.

A beleza visual das bancadas acima das unidades de base e da ilha, bem como a frente e o rodapé das unidades de base, se misturam com o piso graças aos veios simples em cinza claro.

→ Andar
Dekton® Kovik

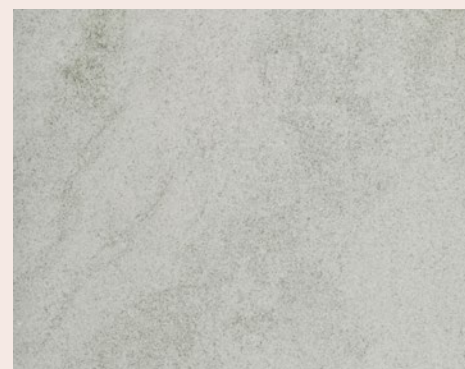



O luxo do clássico.

O Opera é inspirado no elegante mármore italiano Carrara com um novo acabamento aveludado e macio, a textura Dekton® Velvet. O veio simples e cinza claro adiciona profundidade e destaca sua base branca cremosa, que é altamente resistente a manchas, arranhões e altas temperaturas, tornando-a perfeita para manusear panelas quentes.

→ Bancada, revestimento de parede e rodapé Dekton® Opera





02/ Espaço de cozinha

Um espaço interno
visualmente
conectado ao mar.

**Cores neutras e sóbrias e
uma combinação precisa
de madeira e superfícies
Dekton® conectam este
apartamento com a vista
para o mar.**

Localizado na praia de Itapema, em Santa Catarina, este edifício sofisticado, projetado por Gabriela Herde, combina características quentes com materiais funcionais que trazem beleza natural ao seu interior.

“O Dekton® foi escolhido para a área gourmet do empreendimento devido à durabilidade, design ousado e força incomparável”, afirma Herde, que decidiu usar essa superfície para a bancada da cozinha, a ilha, bem como a frente e uma prateleira.

Com a elegância dos mármore Calacatta e Carrara, as características do Aura são perfeitamente integradas a este design que inclui madeira em tons de cinza natural.

Arquitetura
Gabriela Herde

Fotografia
Rodrigo Luft









“Eu realmente gosto de usar o Dekton® para bancadas por ser um material muito resistente que não mancha, não arranha e sua resposta às mudanças de temperatura é excelente”, explica a designer, que também usou superfícies Cosentino® em outras áreas da casa, como no banheiro e no revestimento externo da churrasqueira.

→ Bancada de cozinha, ilha e revestimento Dekton® Aura





Design
Vanessa Larré

Fotografia
Fábio Jr. Severo



03/ Espaço de cozinha

Placas brilhantes em
estilo neoindustrial.

**Duas cores Dekton®
combinadas para
adicionar personalidade.**

O sonho de qualquer arquiteto ou designer de interiores tornou-se realidade para Vanessa Larré quando os proprietários deste hotel deram a ela total liberdade para o design. Localizado em Itajaí, Santa Catarina, este apartamento de 322 m² foi um verdadeiro experimento estético para ela.

“A ideia era desenvolver um projeto extremamente contemporâneo com um plano aberto que integrasse a sala de estar e a cozinha. Adicionamos toques industriais e peças exclusivas a cada um dos espaços”, explica Larré. Uma base cinza neutra em Dekton® Sirocco combina perfeitamente com o teto de madeira e os detalhes do piso, além de bancadas com aparência de mármore em Dekton® Aura.

→ Piso, revestimento de parede e ilha
Dekton® Sirocco





Duas texturas complementares.

As bancadas das unidades de base e da ilha são feitas de Dekton® Aura, cujo fundo branco com veios sinuosos presta homenagem aos elegantes mármore Calacatta e Carrara. Essa superfície também é ideal para essas áreas de trabalho devido à resistência a manchas, arranhões e mudanças de temperatura.

A escolha para o piso, paredes e frente da ilha foi de Dekton® Sirocco, cortado em peças retangulares dispostas em um padrão espinha de peixe. Seu visual industrial e tom neutro se misturam gradualmente com os pisos de madeira na sala de estar.

→ Bancadas
Dekton® Aura









04/ Espaço de cozinha

Reinventar a cozinha
para a tornar no
coração da casa.

**Ligar a cozinha à
sala de estar.**

Longe vão os dias em que a cozinha era uma divisão esquecida na parte mais escura da casa. A cozinha é agora um espaço fundamental que pode ser integrado na sala de estar e de jantar e partilhar o mesmo design.

Neste processo de “reconversão”, a ilha desempenha um papel importante, uma vez que funciona como um elemento de ligação entre os dois ambientes, bem como um ponto de encontro na casa. Neste projeto, o designer de interiores construiu todo o design à volta da ilha.



Ilha num material clássico.

Embora esta cozinha tenha um visual distintamente moderno, o designer optou por um material clássico para a bancada: Silestone® Calacatta Gold num acabamento polido. A utilização de uma tira de 5 centímetros e o corte diagonal na frente conferem modernidade e estilo a um material que lembra o mármore antigo.

→ Bancada de cozinha
Silestone® Calacatta Gold,
acabamento polido

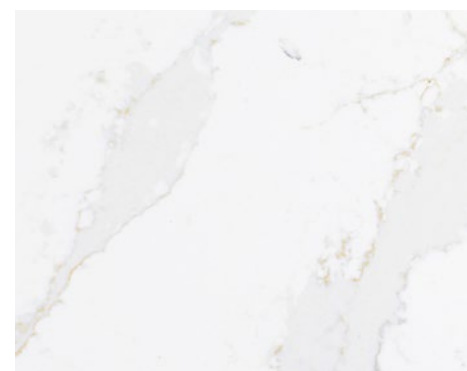







05/ Espaço de cozinha

Cozinha em Calacatta
Gold e madeira.
Escandinavo clássico.

**Parede, bancada e ilha
no mesmo material.**

O sucesso deste projeto reside principalmente na utilização de um material maravilhoso e atemporal que lembra o mármore antigo: Silestone® Calacatta Gold. Esta superfície branca com veios cinzentos é utilizada para o revestimento frontal – com exaustor e alcovas embutidos –, bancada e ilha, conseguindo assim uma bela combinação de clássico e moderno.

Contrastando com a frescura do branco e o efeito do mármore, os armários, o pavimento e os lugares à volta da ilha são todos em madeira de cor mel. Por fim, o designer queria dar um toque de decoração à cozinha. Para esta finalidade, utilizou preto em ambos os lados da cozinha: à esquerda, o encaixe da porta é revestido a Silestone® Eternal Marquina; à direita, a grande janela apresenta um perfil com visual industrial.



Ilhas monolíticas.

A beleza deste projeto reside na simetria perfeita entre a área de cozinhar, com o seu exaustor incorporado e a grande ilha monolítica. Tudo isto, revestido pelo mesmo material clássico, atemporal e bonito: Silestone® Calacatta Gold.

→ Bancada de cozinha
Silestone® Calacatta Gold,
acabamento polido





06/ Espaço de cozinha

Boho-chic com um
espírito clássico.

**Paredes e bancadas
no mesmo material.**

A funcionalidade é a força motriz por trás deste projeto. O designer de interiores organizou um bar alto, um fogão industrial com bicos a gás e um lava-loiça espaçoso com vistas imbatíveis. Na adega, existe um segundo lava-loiça auxiliar.

Para finalizar o design, foi utilizado um tom cinzento sóbrio com veios subtis nas paredes e na bancada: Silestone® Eternal Serena. Esta cor está disponível nos formatos padrão (306 x 140 cm) e jumbo (325 x 159 cm), sendo o último ideal para revestimento de chão e parede para criar um espaço contínuo. Os veios da ilha de Silestone® Eternal Marquina contrastam lindamente com a bancada e o fundo.







→ Ilha da cozinha e parede de revestimento
Silestone® Eternal Marquina

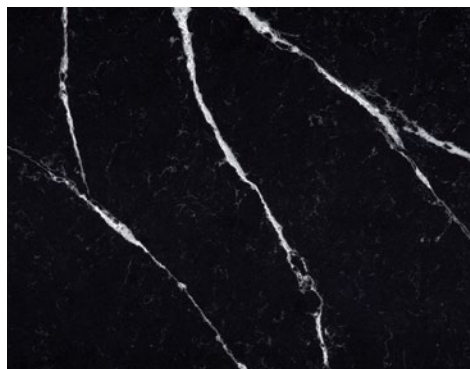

Superfícies contínuas.

A utilização do mesmo material para a parede e bancada resulta numa superfície contínua e visualmente atrativa, que é prática e fácil de manter graças ao menor número de juntas.

Silestone® Eternal Serena faz parte da Eternal Collection, uma coleção inspirada pelas cores da pedra natural. Como tal, este material possui delicados veios brancos que conferem elegância e calor ao espaço.

→ Revestimento de parede e bancada
Silestone® Eternal Serena

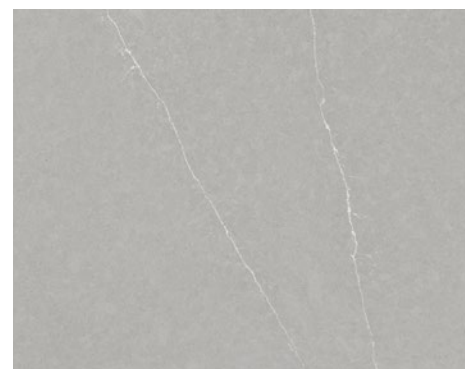

07/ Espaço de cozinha

Uma cozinha urbana,
com classe.

**Tudo no mesmo
material.**

Nesta cozinha em tons de cinzento, o designer escolheu Silestone® Pearl Jasmine para a bancada, revestimento de parede e unidade de lava-louça personalizada. Apesar do seu acabamento clássico, quando combinado com as torneiras e puxadores, e as linhas direitas e simples da cozinha, consegue-se um resultado muito industrial.

Em contraste, as luzes redondas do candeeiro de bolas pendentes e os pequenos detalhes dourados quebram a monotonia do cinzento e dão um toque de meados do século à divisão. O resultado é uma cozinha elegante e urbana que também se integra perfeitamente com a área de estar.

Arquitetura
Andre Lenza

Fotografia
@heliosperandio









Um material clássico com um acabamento moderno.

Silestone® Pearl Jasmine, parte da Eternal Collection, faz lembrar o calcário com veios sutis cinzentos. É o material perfeito para cozinhas clássicas ou rurais, mas quando combinado com pormenores urbanos pretos, funciona perfeitamente numa cozinha moderna.

→ Revestimento de parede e bancada Silestone® Pearl Jasmine







08/ Espaço de cozinha

Branco total
redefinido.

**A luz, a amplitude e a
beleza do branco.**

Branco é a cor preferida por 90% dos designers quando se trata de planejar uma cozinha. É uma escolha sensata, uma vez que o branco pode fazer com que o espaço pareça maior, ao mesmo tempo que proporciona uma sensação de limpeza e ordem.

Nesta cozinha, o designer de interiores combinou a bancada e a ilha em Silestone® White Zeus com mobiliário lacado brilhante, também em branco.

A utilização de bancadas espessas na área dos armários, juntamente com o mobiliário lacado brilhante, acrescenta um toque déco à cozinha.

Arquitetura
Andre Lenza

Fotografia
@heliosperandio



Uma cozinha em Silestone® Zeus.

O Silestone® White Zeus proporciona um visual impressionante e bem definido à bancada e à faixa lateral. A sua aparência imaculada transmite energia e é atemporal.

→ Bancada e cozinha da ilha Silestone® White Zeus





09/ Espaço de cozinha

Uma cozinha
contemporânea
com uma decoração
rústica.

**Tons brancos e cinzentos
combinados com madeira.**

Neste projeto, o designer encontrou um contraponto para o teto exposto de vigas de madeira com o objetivo de aclarar o espaço e destacar os tetos altos.

Paredes e mobília foram selecionados em branco não poluído que ofereceu continuidade visual com o teto também branco. Como ponto de inflexão, a bancada é cinzenta clara e a mobília à volta da ilha é cinzenta escura, realçando tudo nesta zona social e de trabalho. A única concessão ao estilo rústico é encontrada no barro e bancos de madeira que se conectam com as vigas do teto. Tudo cuidadosamente pensado para uma cozinha com impacto.

Arquitetura
Rocha e Rodrigues Arquitetos

Fotografia
Mariana Orsi







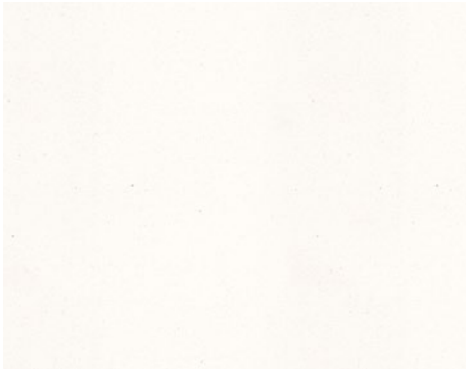

→ Ilha da cozinha
Silestone® White Zeus

Duas bancadas diferentes.

A ilha é a estrela desta cozinha. Aqui, a bancada apresenta um acabamento polido em Silestone® White Zeus, que cria um forte contraste com o mobiliário lacado em cinzento escuro mate.



Cinzento e branco.

Para o resto da bancada da cozinha, o designer de interiores escolheu Silestone® Kensho, um material harmonioso e relaxante da coleção Zen que combina perfeitamente com o branco do mobiliário.

→ Bancada de cozinha
Silestone® Kensho







10/ Espaço de cozinha

Uma impressionante
superfície de trabalho
para cozinheiros
entusiastas.

**Uma cozinha
cheia de caráter.**

Nesta casa com um estilo urbano com teto de betão, o objetivo foi criar uma cozinha quente e acolhedora onde se pode usufruir do prazer de cozinhar com os amigos. A jardinagem e a cozinha são as duas paixões do proprietário desta casa.

Com isto em mente, o designer de interiores projetou uma cozinha confortável em madeira, com uma área de estar muito agradável e uma incrível ilha, com uma área perfeita para cozinhar para os convidados. Em relação à segunda grande paixão do proprietário, a jardinagem, isto reflete-se nas plantas que estão penduradas do teto - como se fossem um jardim urbano - e com muitas outras plantas espalhadas pelo resto da cozinha. A madeira e as plantas fundem-se para uma cozinha muito pessoal

Arquitetura
Rocha e Rodrigues Arquitetos

Fotografia
Mariana Orsi



Uma impressionante ilha em branco

Silestone® White Zeus foi a cor escolhida para revestir esta ilha extra-grande com fogão e lava-louça integrado.

Nesta cozinha, todas as atenções estão viradas para a ilha graças ao seu impressionante acabamento brilhante.

→ Bancada de cozinha
Silestone® Blanco Zeus





11/ Espaço de cozinha

Estilo contemporâneo
neste design
de cozinha com
veios ousados.



Num cenário branco imaculado, o designer queria acrescentar um toque pessoal ao selecionar esta ilha que também serve de bar. Um bloco monolítico em Dekton® Aura foi concebido e combinado com uma placa de carvalho de madeira grande.

Dekton Aura, parte da Natural Collection, imita o mármore Carrara clássico. Diferentemente de Calacatta Gold, os seus veios são mais cinzentos, o que faz com que seja o aliado perfeito para combinar com madeiras, como é o caso neste projeto.

→ Bancada de cozinha
Dekton® Aura



—
Arquitetura
Mariana Andersen e
Mariana Guardani

Fotografia
Maíra Acayaba







12/ Espaço de cozinha

Ordem e harmonia
neste espantoso
espaço ligado ao
resto da casa.

A cozinha é separada visualmente do resto da casa por uma parede de armários, escondendo os aparelhos elétricos. Nesta cozinha, a ilha extra grande tem um lava-louça e espaço extra para a área de jantar. Para conseguir a continuidade visual num espaço tão aberto, tanto a ilha como a bancada são feitas do mesmo material, Dekton® Aura 15.

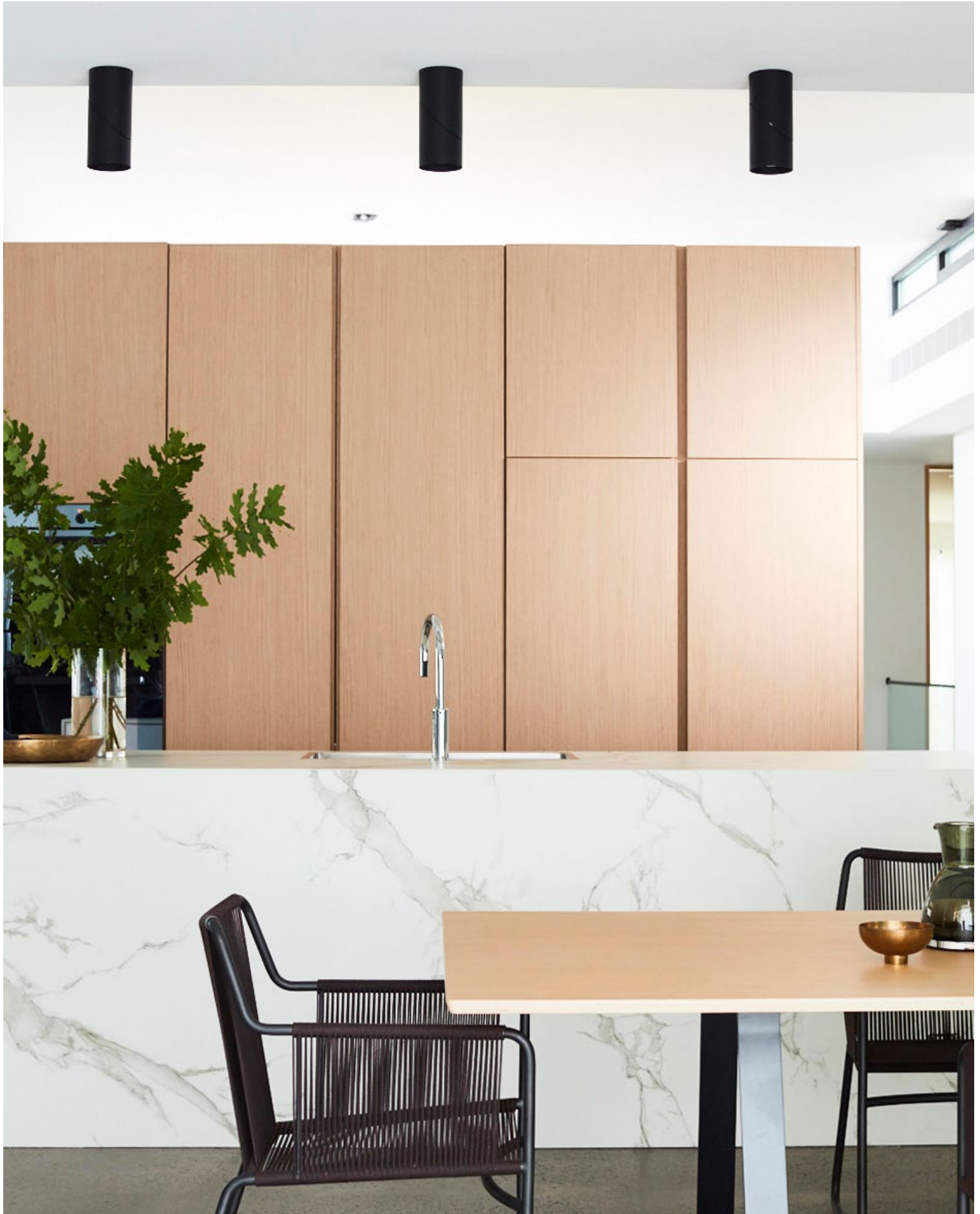

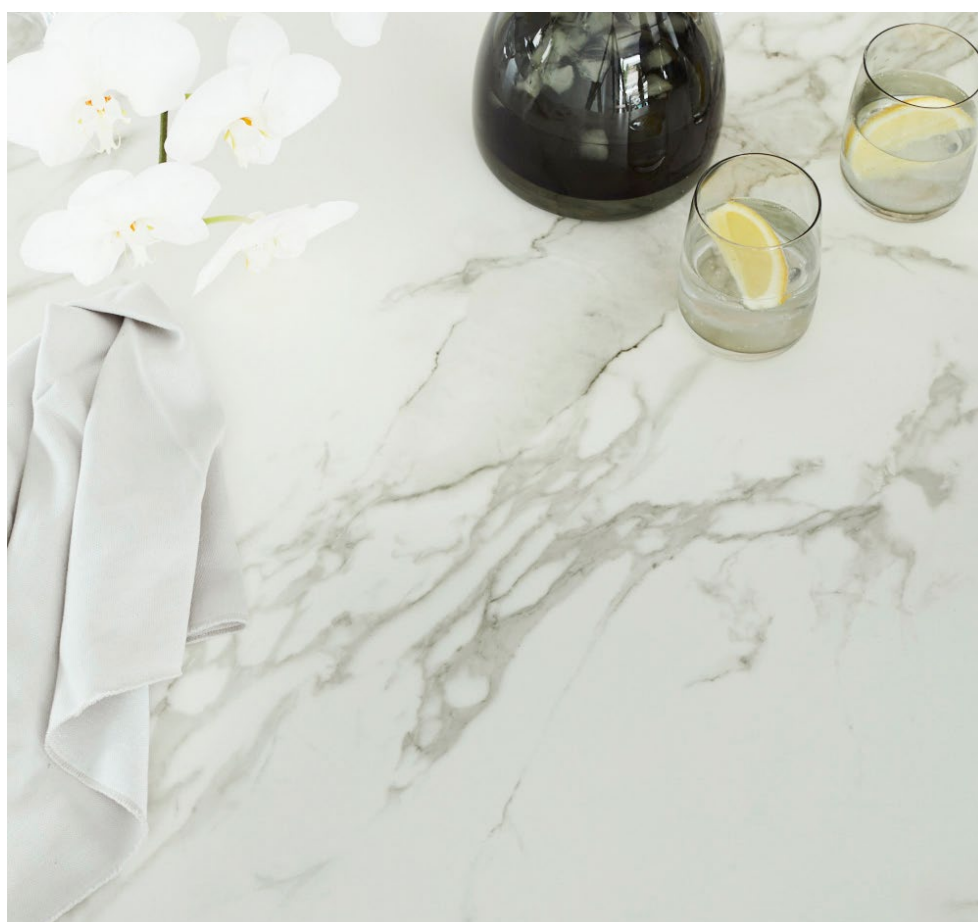

Ilha em Dekton® Aura 15.

O designer escolheu Dekton® Aura 15 para a ilha e bancada. O uso de um material clássico com veios numa cozinha tão bem equilibrada traz movimento e personalidade à divisão.

→ Bancada de cozinha
Dekton® Aura 15



13/ Espaço de cozinha

Reinventar a cozinha
para torná-la no
coração da casa.

**Linhas cúbicas e
um jogo de planos.**

Para este design de cozinha, o proprietário queria um espaço organizado e funcional que se misturasse harmoniosamente com o estilo clássico do mobiliário da sua sala de estar. Com base nesse pedido, o designer planeou uma grande ilha branca com um lava-louça e área de cozinha integrados.

Uma superfície robusta e horizontal em Dekton® Sirius delinea o bar e depois continua ao longo da parede, ajudando a aumentar o espaço. O exaustor de aço com design de cubo duplo por cima da placa termina na divisão. O resultado é uma cozinha cuidadosamente concebida, na qual nada foi deixado ao acaso.

Arquitetura
Muxacra

Fotografia
Alberto Rojas





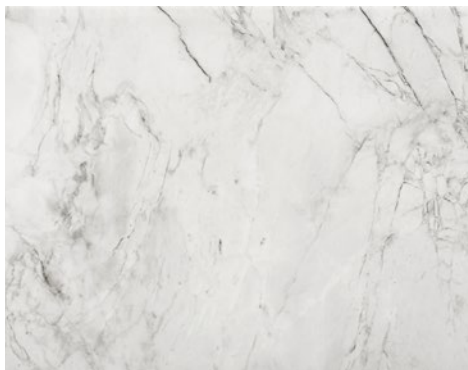

→ Ilha de cozinha
Dekton® Bergen (X-Gloss)

A ilha como uma escultura.

Para trazer algum movimento e caráter a esta cozinha, o designer escolheu Dekton® Bergen com acabamento polido para a ilha. Este material, da coleção Stonika XGloss, é inspirado pela pedra Portobello.



Uma barra preta deslumbrante.

Nesta cozinha, a barra Dekton® Sirius estende-se pela ilha e, depois, continua ao longo da parede. Esta cor preta texturada, sem veios, contrasta maravilhosamente com a cor tradicional de Dekton® X-Gloss Bergen.

Além disso, Dekton® Sirius mistura-se perfeitamente com outros acessórios, tais como torneiras, candeeiros de teto e bancos, também em preto.

→ Ilha de cozinha, Dekton® Sirius

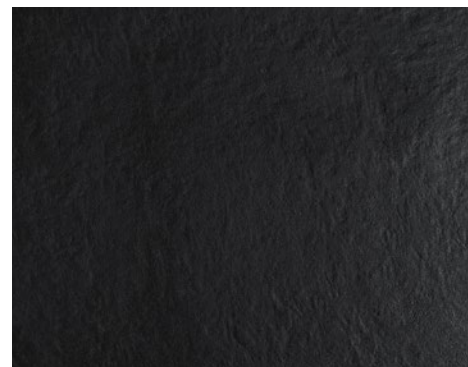



Lava-louças Silestone® Integrity

Gama completa
de produtos.

Sem juntas, fissuras ou limites. A integridade quer unir a sua cozinha com superfícies que não tenham fim ou início. Integrity dá-lhe a sensação de unidade e de integração perfeita com os restantes elementos da sua bancada. Uma peça única disponível numa gama de cores Silestone®, para que a sua cozinha seja interminável.



Disponível numa
ampla variedade
de cores.

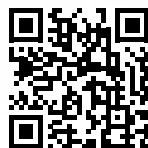

Verifique as cores disponíveis
em cosentino.com

Silestone® Integrity oferece todas as
características incluídas fizeram de
Silestone® o melhor produto do mercado:
elevada resistência a riscos, durabilidade e,
claro, o desempenho mais elevado
em termos de design.



Integrity Due S

Silestone®

Medição exterior 40 x 37 x 17,5 cm
Medição interior 37 x 34 x 15,5 cm

Raio entre as paredes 6,5 cm
Raio entre a parte inferior e os lados 0,3 cm



Integrity One

Silestone®

Medição exterior 54 x 44 x 17,5 cm
Medição interior 51 x 41 x 15,5 cm

Raio entre as paredes 13 cm
Raio entre a parte inferior e os lados 0,3 cm



Integrity Due L

Silestone®

Medição exterior 54 x 40 x 17,5 cm
Medição interior 51 x 37 x 15,5 cm

Raio entre as paredes 6,5 cm
Raio entre a parte inferior e os lados 0,3 cm



Integrity Q

Silestone®

Medição exterior 55 x 44 x 17,5 cm
Medição interior 51 x 41 x 15,5 cm

Raio entre as paredes 3 cm
Raio entre a parte inferior e os lados 3 cm



Integrity Due XL

Silestone®

Medição exterior 70 x 46,5 x 23,5 cm
Medição interior 67 x 43,5 x 21 cm

Raio entre as paredes 6,5 cm
Raio entre a parte inferior e os lados 0,3 cm



Integrity Top

Silestone®

Medição exterior 54 x 40 x 17,5 cm
Medição interior 51 x 37 x 15,5 cm

Raio entre as paredes 6,5 cm
Raio entre a parte inferior e os lados 0,3 cm



Mobiliário

Superfícies integradas
com design de mobiliário
único e intemporal.

**Dekton®,
a pele do mobiliário**

É tendência usar o mesmo revestimento na bancada da cozinha ou do banheiro para revestir gavetas e guarda-roupas. Isto permite-lhe obter superfícies contínuas e limpas onde as juntas desaparecem, criando um efeito monolítico.

Esta tendência de decoração só é possível com a evolução tecnológica dos materiais. As espessuras de 8 mm e 12 mm são ideais para mesas e mesas de café. O formato fino de 4 mm de espessura permite o revestimento de móveis de cozinha e banheiro e também responde à agitação criativa do designer: tampos de mesa para o interior e exterior completamente personalizados e exclusivos.

Mobiliário

Durabilidade e design
sem precedentes.

As superfícies
Cosentino® redefinem
o mobiliário graças
à sua versatilidade,
durabilidade e beleza.





Dekton® Slim, com 4 mm de espessura, torna-o num material incrivelmente fácil de trabalhar. A sua leveza e propriedades tornam-na a solução ideal para revestir todos os tipos de mobiliário e adaptar-se a qualquer proposta estética: em branco e dourado, em preto e cromado...

Dekton® Slim tem todas as vantagens e propriedades de Dekton, alta resistência a riscos e manchas.

→ Revestimento de mobiliário de cozinha, Dekton® Slim Zenith



Ideal para revestir portas de guarda-roupas e cozinhas

Dekton® Slim Zenith e Dekton® Slim Opera foram os dois tons escolhidos para ocultar estas gavetas debaixo das escadas ou na parte da frente da cozinha. O resultado é uma superfície camuflada desta solução de armazenamento prática, sem comprometer a estética do espaço.

→ Revestimento de mobiliário de cozinha, Dekton® Slim Opera



→ Revestimento de mobiliário de cozinha, Dekton® Slim Kreta



Armários integrados na ilha

Dekton® Slim é a solução perfeita para revestir gavetas na ilha de cozinha, alcançando um efeito monolítico.

Para este projeto industrial, o designer escolheu Dekton® Trilium: um acabamento inspirado por rocha vulcânica com um toque de oxidação, que adiciona um grande caráter ao espaço.

Mais uma vez, a espessura de 4 mm de Slim permite a criação de uma ilha totalmente integrada com gavetas.



→ Revestimento de mobiliário de cozinha, Dekton® Slim Trilium



→ Tampo da mesa, Dekton® Laos



→ Tampo da mesa, Dekton® Laos



→ Tampo da mesa, Sensa by Cosentino® Orinoco



Veios únicos e marcados em pequenas superfícies.

Com Sensa by Cosentino®, o designer pode gerir as suas ideias mais criativas e escolher materiais naturais com veios pronunciados, como a cor Orinoco.

Sensa by Cosentino® é uma pedra natural protegida. O designer pode escolher a parte da pedra que quer para o seu design. Isto tem uma qualidade particular: nunca haverá uma mesa como esta.

Design
Cosentino®

Fotografia
Francisco Carrasco



→ Mesa, Dekton Aura



Arquitetura
Maurício Nóbrega

Blocos cúbicos grandes.

Dekton® permite-lhe revestir grandes peças de mobiliário como se fossem blocos de pedra diretamente da pedreira. Neste espaço, o designer usou Dekton® Aura 15, na sua versão de grande formato, para criar uma forte mesa central de dimensões extraordinárias.



Combinação perfeita com mesas de jantar

Se há um lugar onde as propriedades de Dekton® se destacam, isso é no design de uma mesa de jantar, e se são realmente grandes, ainda melhor!

Dependendo do estilo desejado, o designer escolhe a estrutura da mesa, as cadeiras que a complementarão e a cor de Dekton® que será utilizada na estrutura a partir de uma vasta gama de acabamentos.

Pode optar por uma superfície contínua com 3 metros de comprimento e 4, 8 ou 12 milímetros de espessura e também selecionar a placa e o corte para que os veios, a textura e o acabamento, etc.,

Design
Stacey Leong Interiors

Arquitetura
Park Associates

Fotografia
Khoogj

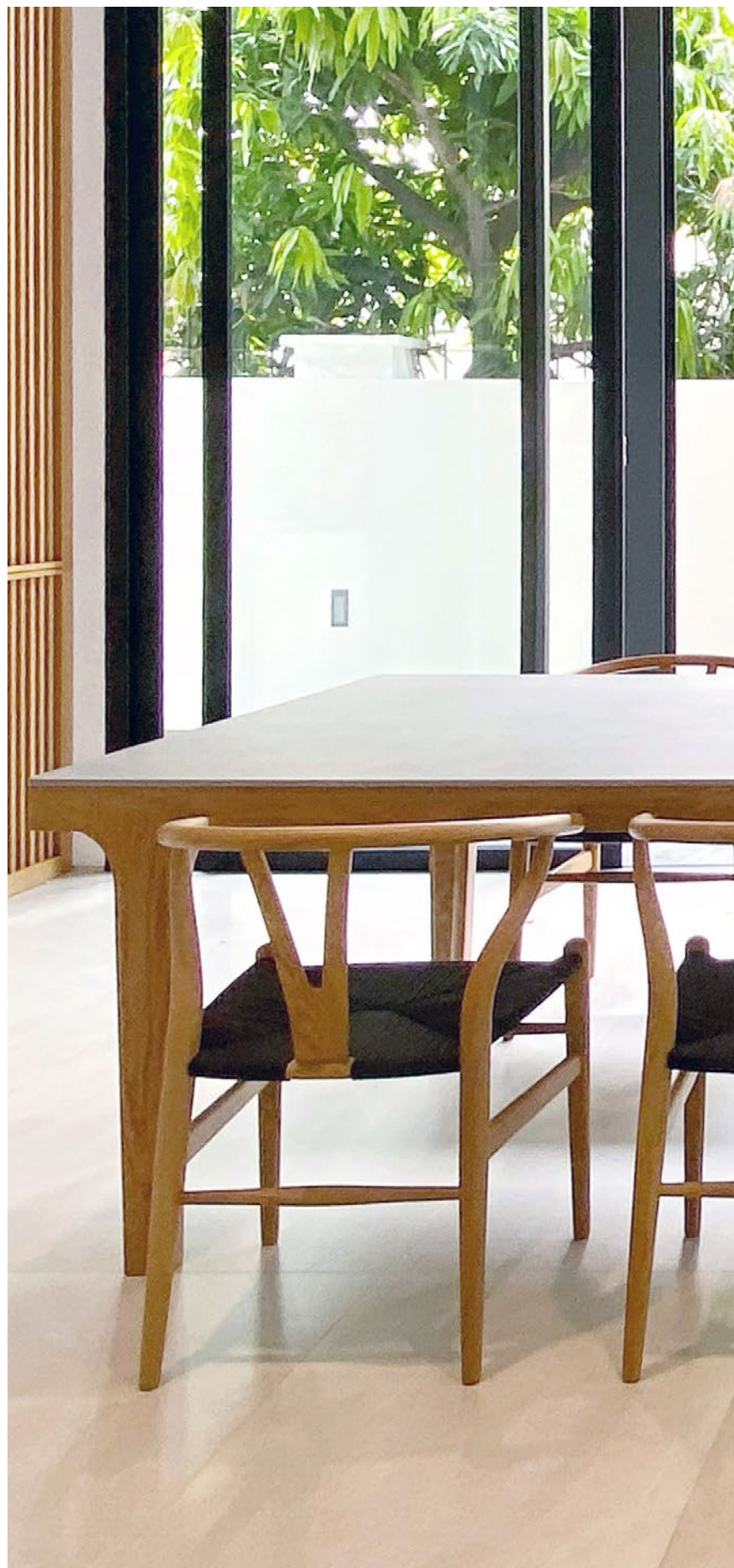



→ Tampo da mesa, Dekton® Kelya



→ Tampo da mesa, Dekton® Kelya



Interior e exterior.

Outra vantagem do revestimento da mesa Dekton® é que funciona tanto para interiores como para exteriores. A sua elevada resistência aos raios UV e alterações na temperatura tornam-no no material perfeito para mobiliário de exterior, evitando a degradação ao longo do tempo.

→ Tablero mesa, Dekton® Aura 15



Composição de veios contínua.

A luminosidade e a neutralidade do tom de Dekton® Aura são vertidas numa tela personalizada, caracterizada por uma continuidade fluida do grão entre as diferentes peças que compõem a mesa.

Adaptabilidade total para sistemas modulares.

A leveza de Dekton® nos seus formatos de 4, 8 e 12 mm permite-lhe adaptar-se a sistemas modulares ou extensões de mesa e criar composições de alto valor estético e funcional.



COSENTINO®

COSENTINO BRASIL

COSENTINO SÃO PAULO
São Paulo e Minas Gerais
Tel.: 11.3611-1229

COSENTINO SANTA CATARINA
Paraná, Rio Grande do Sul
e Santa Catarina
Tel.: 48.3259-0097

COSENTINO GOIÂNIA
Região Norte e Centro-Oeste
Tel.: 62.3289-4499

COSENTINO RIO DE JANEIRO
RJ, ES, BA, SE, AL, PE e PB
Tel.: 21.4042-1464



EUROMAX MÁRMORES
Paraná. Tel: 41.3033-3958

PRO MARMO
Rio Grande do Sul.
Tel. 54.3464-1273

NUE SUPERFÍCIES
Pernambuco
Tel.: 81.3078-8028

DNK
São Paulo
Tel.: 11.5563-9058

RL MÁRMORES
Fortaleza
Tel.: 85.3474-0144

 Cosentino_Brasil
 CosentinoBrasil
info.br@cosentino.com



* Para obter mais informações sobre cores com certificado NSF, visite www.nsf.org

** A certificação Carbon Neutral aplica-se apenas às séries Sunlit Days e Onirika.

Inspiration Book

COSSENTINO