

COSENTINO®

Cosentino Inspiration Book

AT THE CENTER
OF DESIGN

SILESTONE

—

DEKTON

—

SENSA



C·Top Design

PRODUKT
INHALT

Cosentino Inspiration Book

AT THE CENTER
OF DESIGN



ZUGANG ZUM
GESCHÄFTSKUNDEN PORTAL
AUF **COSENTINO.COM**

SILESTONE



DEKTON



SENSA

COSENTINO

→ 06

01

COSENTINO®
TOP DESIGN



C-Top Magazine → 16

02

COSENTINO®



Digitales Universum → 08

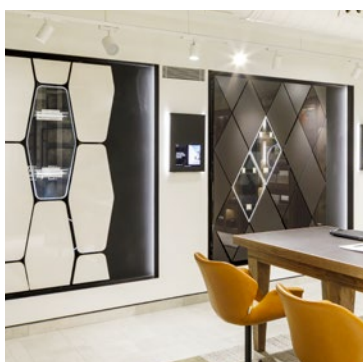

Cosentino® City → 10

Zertifizierungen → 20

→ 22

03

NACHHALTIGKEIT



Energie → 23
Wasser → 24
Materialien → 24
CO₂-neutral → 25

→ 26

04

PRODUKTE UND
MARKEN



Dekton® → 26
Dekton® Slim → 29
Kraftizen-Kollektion → 34
Onirika-Kollektion → 40
Silestone® → 48
Sunlit Days-Kollektion → 54
Sensa by Cosentino® → 60

→ 62

05
RÄUME



→ 114

5.2
BADEZIMMER



→ 216

5.4
KÜCHEN

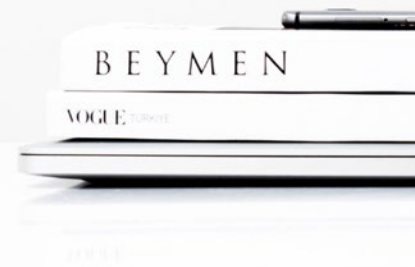

Spülbecken Silestone® → 268

→ 64

5.1
WOHNZIMMER



- Becken → 178
- Duschwannen → 182
- HLine Bath Tops → 184
- Bodenbelag → 184

→ 186

5.3
AUßENBEREICH

→ 270

5.5
MÖBEL



Innovative Oberflächen, die die Vision des Designers im Haus umsetzen, um Innen- und Außenbereiche neu zu gestalten.

Inhaltsverzeichnis

Im Mittelpunkt des Designs

Cosentino C·Top Design

Das Epizentrum
der Inspiration
& Zusammenarbeit
mit Design-
Profis.

C·Top Design ist unser Leistungsversprechen für Innenarchitekten und Geschäftspartner der Innenarchitektur. Dieses Programm wurde mit dem Ziel ins Leben gerufen einen wichtigen Beruf in der Gegenwart und Zukunft von Cosentino® zu ehren.

C·Top Design steht für eine gemeinsame und innovative Vision, ein Ideenzentrum, das Geschäftspartner bei der Definition des neuen Designparadigmas begleitet: hochwirksame, wertschöpfende Räume für zeitgemäße Gesellschaft.





Durch einen gemeinsamen Code verstärken wir die Arbeit des Designers und maximieren die Präsenz in den Medien, was den Projekten Relevanz und Sichtbarkeit verleiht.

C-Top Design wurde als Publikationsträger für Aktivitäten und exklusive Veranstaltungen für die Design-Community durch unsere Cosentino City Center konzipiert.

→ Cosentino® City Center Barcelona / Atelier LAB

C-Top Design ist eine Plattform für Top-Designer und eine wertvolle Ressource, um die Zusammenarbeit zu fördern und unsere Verbindung mit der Welt des Designs voranzutreiben.

C-Top Design bietet zahlreiche Vorteile, darunter exklusive Boni, personalisierte digitale Services und die Unterstützung durch unsere spezialisierten Teams.



Hier und jetzt

Cosentino®s Digitales Universum

Wir haben ein digitales Universum erstellt, das zwei Plattformen umfasst, die Designern Zugang zu Services, Inspiration und Sichtbarkeit bieten und die Nachfrage der Endverbraucher wecken.

→ pro.cosentino.com

pro.cosentino.com

pro.cosentino.com ist eine digitale Plattform mit zahlreichen Services und Vorteilen, um Ihnen näher zu sein und Ihre Arbeit zu würdigen.

Wir bei Cosentino® wollen ein Verbündeter in der Welt des Designs sein, den Designern in ihrer Arbeitsdynamik nahestehen und sie bei den vielfältigen Bedürfnissen unterstützen, die ihre kreativen Aufgaben erfordern.

Mit diesem Ziel vor Augen haben wir Cosentino® Pro eingeführt: eine digitale Plattform, die das tägliche Leben der Designer erleichtert.



Muster anfordern rund um die Uhr

Fordern Sie auf einfache und schnelle Weise Muster und Produktneuheiten an. Überall auf der Welt, innerhalb von 48 Stunden für Sie verfügbar.



Ressourcen und Dokumentation

Ein komplettes Repository mit Dateien und technischer Dokumentation zum Downloaden.



Inspiration

Ideen und kreative Vorschläge, die Sie bei Ihren Design-Projekten unterstützen.



Prozentualer Umsatzbonus

Rabatte und exklusive Boni für die Auswahl von Cosentino®-Produkten.



Preisrechner

Berechnen Sie Preise auf einfache und intuitive Weise.



Fachliche kommerzielle Beratung

Preisberatung und Unterstützung, die Sie an Ihre Kunden weitergeben können.

cosentino.com

Cosentino.com ist unsere digitale Plattform, um durch Innenarchitekturprojekte zu inspirieren, die Sichtbarkeit unserer Designer zu maximieren und die Nachfrage der Endverbraucher zu steigern.

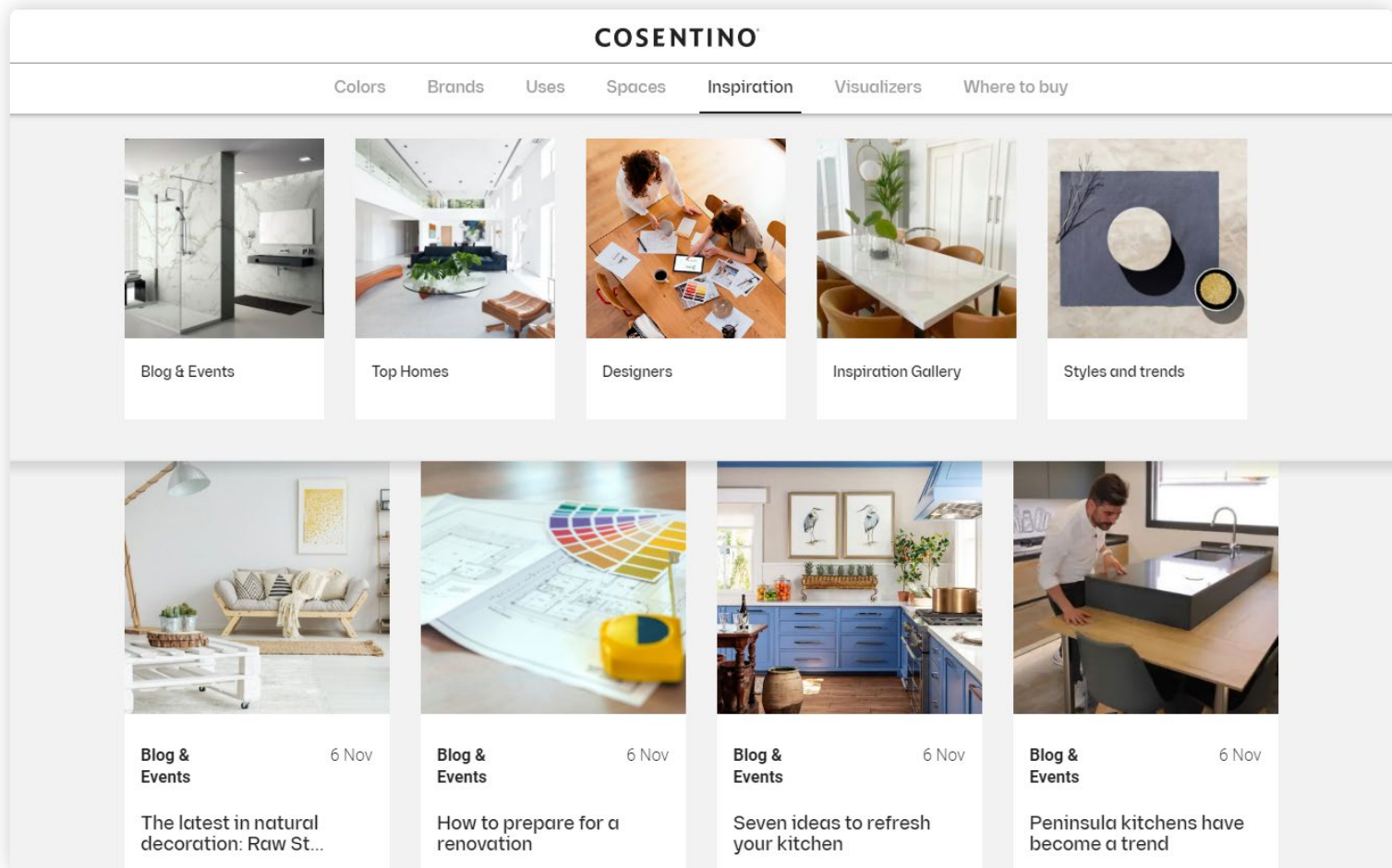

Innenbereiche

Repräsentative Projekte der Inneneinrichtung, erstellt von **C-Top Design**

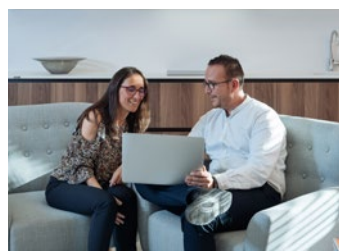

Top Design

Interviews mit **C-Top Design** mit einem persönlichen und introspektiven Fokus auf ihren kreativen Prozess.



Inspiration

Fotogalerie mit einer umfassenden Vision von Cosentino®-Produkten in Innenarchitekturprojekten.

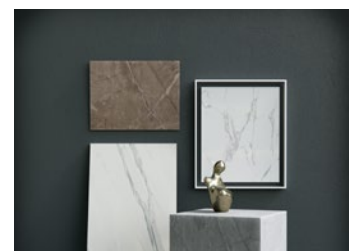

Stil und Trends

Die angesagtesten Stile und Trends für Innenräume.

→ Cosentino® City Center Sydney / Atelier LAB

Lassen Sie sich inspirieren





→ Cosentino City Center Barcelona

COSENTINO CITY

Cosentino® City Center

Live the Cosentino®
DNA mit einem
multifunktionalen
Raum zum Erstellen
von Verbindungen.

Cosentino® stellt Ihnen das Netzwerk von Cosentino® City Centern in über einem Dutzend Städten auf der ganzen Welt zur Verfügung. Sie wurden als Treffpunkte für Inspiration und Kreativität geschaffen, für Innenarchitekten und Architekten, um alles zu finden, was sie von Cosentino® brauchen.

**In unseren Design
and Inspiration
Showrooms gibt es
die Möglichkeit für:**



Personalisierte Besuche

Organisieren Sie Besuche und Treffen mit Ihren Kunden, um ihnen die innovativen Oberflächen und Produkte von Cosentino in einem einzigartigen Raum vorzuführen.



Neue digitale Services

Nutzen Sie unsere digitalen Augmented Reality Services, die Ihren Kunden helfen, ihre Projekte zu visualisieren.



Experience Zones

Ein Raum, um mit Materialien, Texturen und Oberflächenmustern zu experimentieren und sie zu neuen Gestaltungsmöglichkeiten in unserem Atelier Lab zu kombinieren.



Expertenmeinungen

Die Suche nach der richtigen Designlösung für jede Art von Anwendung, durch Experimente und Kombination der innovativsten Marken von Cosentino wie Silestone®, Dekton® und Sensa by Cosentino®.



Events und Referenten

In unseren kontinuierlichen Programmen mit Aktivitäten, Referenten und Begegnungen mit Medien, die auf Design, Architektur, Kultur und Kreativität spezialisiert sind, können Sie lernen und sich inspirieren lassen.

→ Cosentino® City Center Amsterdam



Unsere Showrooms auf fünf Kontinenten

- LOS ANGELES
- MANHATTAN
- MIAMI
- SAN FRANCISCO
- MONTREAL
- TORONTO
- BARCELONA
- MADRID
- LONDON
- MILANO
- SINGAPORE
- SYDNEY
- DUBAI
- AMSTERDAM
- PARIS
- MALLORCA
- STOCKHOLM
- TEL AVIV
- TOKYO



Digital Slab.

Cosentino® Digital Slab ermöglicht die Visualisierung aller Cosentino-Produkte in einem riesigen vertikalen 4K-80"-Bildschirm.

Auf diese Weise können Sie das Produkt auf eine Weise sehen, die seinem Originalformat sehr ähnlich ist, und Hunderte von Platten mit einem Fingerwisch visualisieren.

Ein erstaunliches Tool, um das Potenzial von Cosentino-Produkten zu erleben.

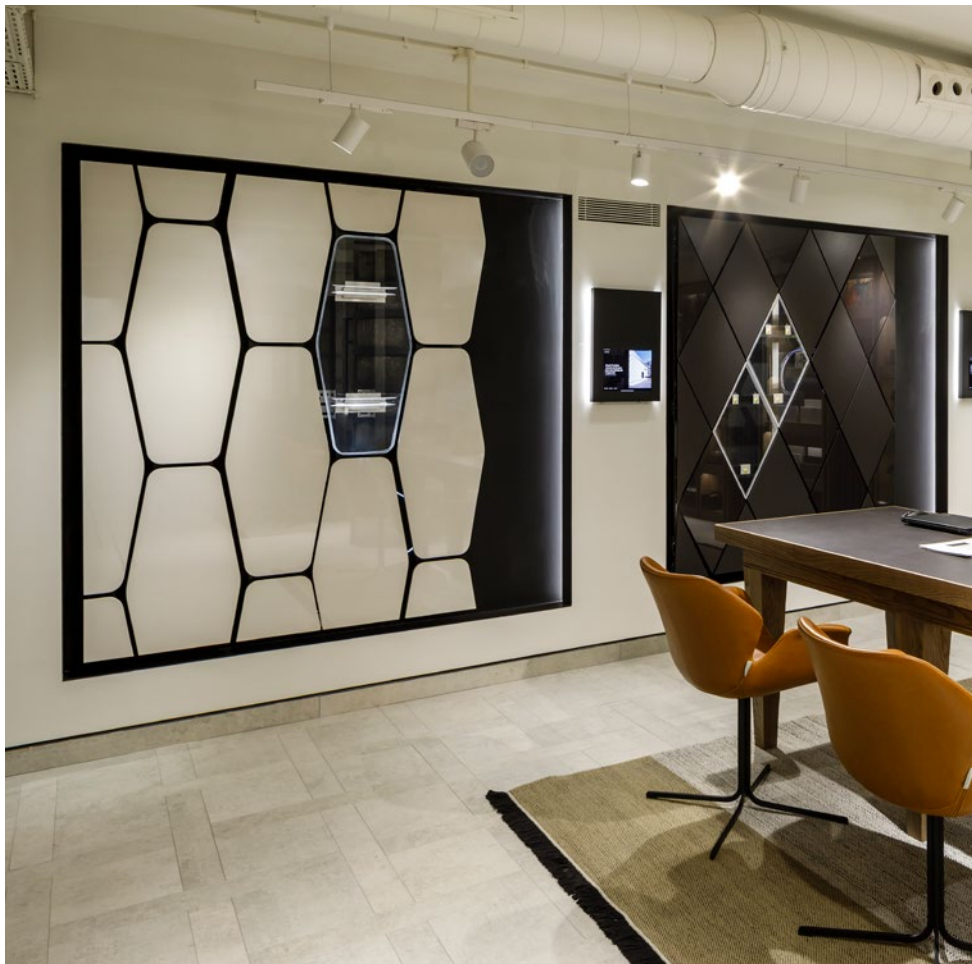

Ausstellung des Fassadensystems.

In unseren City Centern erleben Sie eine Auswahl der interessantesten Fassaden und Gebäude, die von renommierten Architekten erschaffen wurden.

Das Fixierungssystem und Projektdetails können über einen interaktiven Bildschirm erkundet werden.

Atelier Lab

Ein Raum, um mit Materialien, Texturen und Oberflächenmustern zu experimentieren und sie zu neuen Gestaltungsmöglichkeiten kombinieren.

→ Cosentino® City Center Barcelona



Projekt sichtbarkeit

Cosentino® will den kreativen Bemühungen und Ideen von Designern eine maximale Sichtbarkeit verschaffen.

Wir haben verschiedene Content Exposure Channels im Designbereich geschaffen, die Prestige und Reichweite erzeugen:



C-Top Magazine

Das C.Top Magazin ist unser Design- und Trendmagazin und der kreative Träger des Programms. Hier finden Sie Themen rund um die Designwelt, Interviews mit Designern, Projektvorstellungen und inspirierende Fallstudien. Und natürlich ist es das Ziel, Ihre Projekte unter den 150 Seiten zu haben, die auch digital verteilt werden.



Cosentino.com

Das Webportal von Cosentino® bietet Inhalte, die Verbraucher und Designer inspirieren sollen. Es hat eine monatliche Reichweite von Millionen von Nutzern auf der ganzen Welt. In unserer Rubrik „Interiors“ geben wir Einblick die wichtigsten Innenraumprojekte sichtbar.

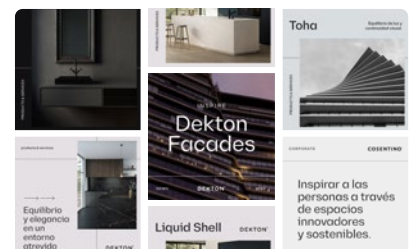

Social Media

Wir maximieren die Bekanntheit kultiger Projekte über unsere Social-Media-Kanäle und schaffen so eine tiefere Verbindung mit Endkunden und Design-Profis.

→ C.Top Magazine





We are Cosentino

Unternehmensziel

Menschen
durch innovative
und nachhaltige
Räume zu inspirieren.

Mission

Führendes Unternehmen, das in verantwortungsvoller Weise mit seinen Kunden innovative Oberflächen von hohem Wert für die Welt der Architektur und des Designs entwirft und antizipiert.

Vision

Durch die Wirkung seiner Marken mit innovativen architektonischen Lösungen, die Design und Wert bieten und das Leben unserer Kunden inspirieren, an der Spitze des globalen Markts für Bodenbeläge und Arbeitsflächen zu stehen.

Zertifizierungen

Bei Cosentino® sind wir fest entschlossen, die Bedürfnisse unserer Kunden und Lieferanten unter Achtung der Umwelt durch verantwortungsvolles Ressourcenmanagement, Gewährleistung von Innovation und kontinuierlicher Verbesserung unserer Prozesse, Produkte und Dienstleistungen weltweit zu übertreffen.

Cosentino®

- ISO 9001
- ISO 14001
- ISO 20400
- ISO 45001
- ISO 50001
- UNE 15896
- Leed und BREEAM Credits in Silestone®, Dekton® und Sensa von Cosentino®.
- Soziale Unternehmensverantwortung (CSR, verifiziert von KPMG) basierend auf GRI, Global Reporting Initiative.

Silestone®

- Declare Label
- EPD (Envirodec)
- VOC (UL) Greenguard und Gold.
- VOC (Eurofins) A+
- Kosher: Arbeitsplatten
- Lebensmittelkontakt (NSF) Alle Lebensmittelkontaktarten: Arbeitsplatten
- DoC (Konformitätserklärung) gemäß den Verordnungen 1935/2004/EG, 2023/2006/EG, 10/2011/EU.
- DoC (Konformitätserklärung) gemäß EN 15285, EN 15286: Fußböden und Beläge.

3D

- DoC-Integrität (Konformitätserklärung) gemäß EN 13310: Waschbecken.

Dekton®

- Declare Label
- DGNB Label
- EPD (Envirodec)
- VOC (UL) Greenguard und Gold.
- VOC (Eurofins) A+
- Chemical Spot Test (SEFA)
- Brandschutzzertifizierung APF-1525 (Applus) gemäß ISO 1716
- Combustibility Test (CSIRO) basierend auf AS 1530.1
- Fire Euroclass A1 (Tecnalia) basierend auf 13501-1
- Brennverhalten (QAI) basierend auf ASTM E84-15b
- DoC (Konformitätserklärung) gemäß EN 14411 Anhang G: Böden und Beläge.
- DoC (Konformitätserklärung) gemäß der europäischen Richtlinie 2014/90/EU: Boote.
- DoC (Konformitätserklärung) gemäß ETAG 034 Artikel 66.3: Fassaden
- ETA 14/0413: Hinterlüftete Fassaden
- BBA 16/5346: Hinterlüftete Fassaden
- NOA 19-0227.02: Hinterlüftete Fassade
- Seismic Test Report T1601 (NCREE)
- Kosher: Arbeitsplatten
- IMO Modul B 50171/A2 MED gemäß Schiffsausrüstungsrichtlinie 2014/90/EU: Boote
- IMO Modul D SMS.MED2.D/109819/A.0 gemäß Schiffsausrüstungsrichtlinie 2014/90/EU: Boote
- USCG Modul B 164.117/EC2690: Boote
- Fire Test NFPA 285 (Tecnalia)
- CoC Civil Defence Certificate: Hinterlüftete Fassaden

Bathroom Kollektion

Becken

- DoC (Konformitätserklärung) gemäß EN 14688.
- CSA/IAPMO TJ5065 (QAI) basierend auf CSA B45.5-17/IAPMO Z124

Duschwannen

- DoC (Konformitätserklärung) gemäß EN 14527.
- Rutschfest TJ5148-2 (QAI) basierend auf ASTM F462
- CSA/IAPMO TJ5148-1 (QAI) basierend auf CSA B45.5-11/IAPMO Z124

Sensa by Cosentino®

- VOC (UL) Greenguard und Gold.

Naturstein by Cosentino®

- DoC (Konformitätserklärung) gemäß EN 1341, EN 1469, EN 12057, EN 12058: Fußböden und Beläge.

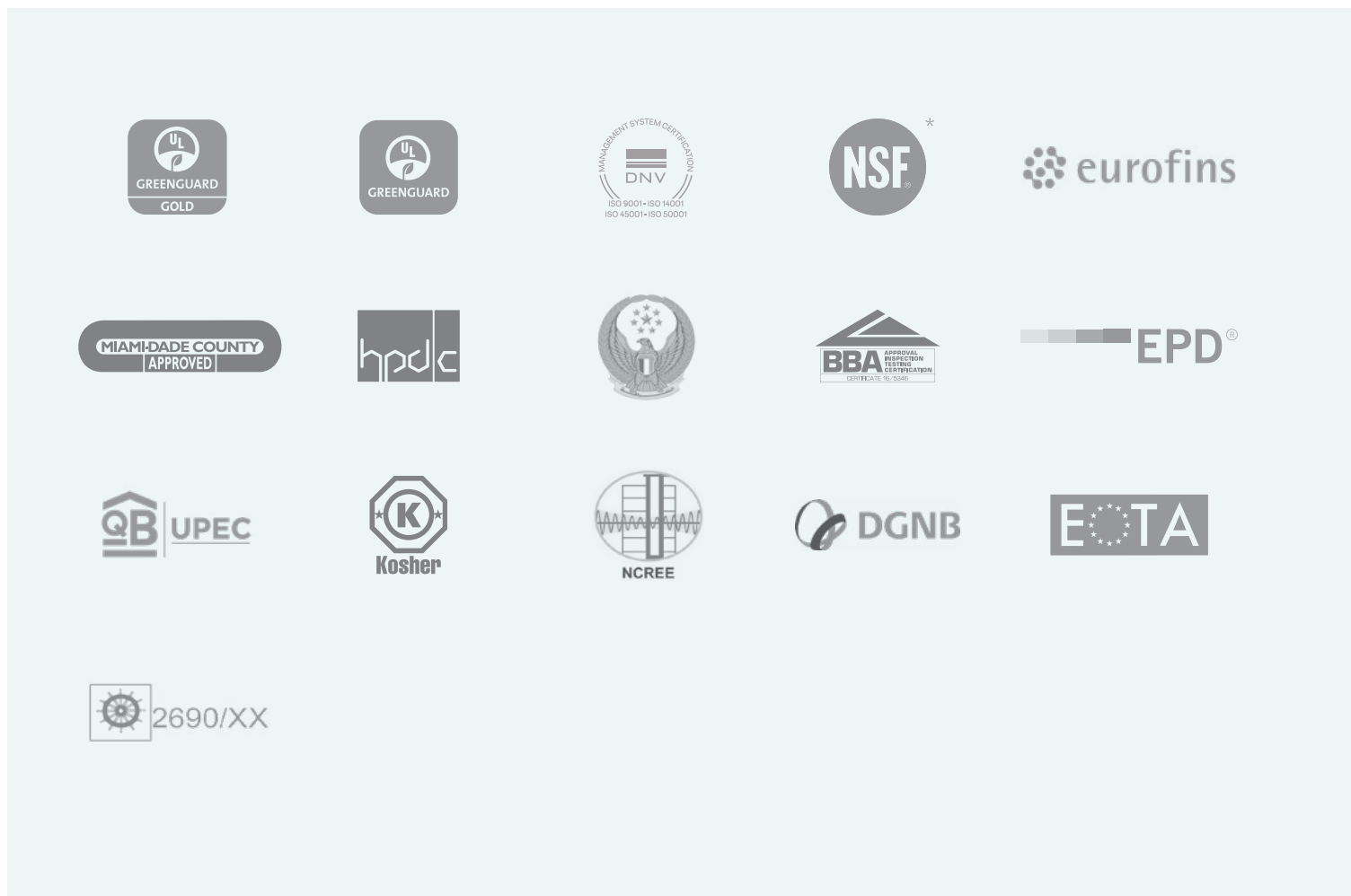

* Für weitere Informationen über Farbtöne mit Lebensmitteltauglichkeit, gehen Sie bitte auf www.nsf.org.

Nachhaltigkeit Cosentino

Der Nachhaltigkeitsansatz von Cosentino® ist ein kollektiver Einsatz, der auf dem persönlichen Einsatz aller basiert, die Teil von Cosentino® ist.

Unsere kontinuierlichen Verbesserungsbemühungen umfassen eine ständige Analyse unserer gesamten Wertschöpfungskette von der Rohstoffbeschaffung bis hin zur Lieferung des Endprodukts an die Verbraucher.

Wir stehen fest hinter der Agenda 2030 der Vereinten Nationen. Als weltweit führender Anbieter von innovativen Oberflächen sind wir bestrebt, von unserem Hauptsitz im spanischen Almeria aus, den Weg zu lokaler und globaler Nachhaltigkeit zu beschreiten.

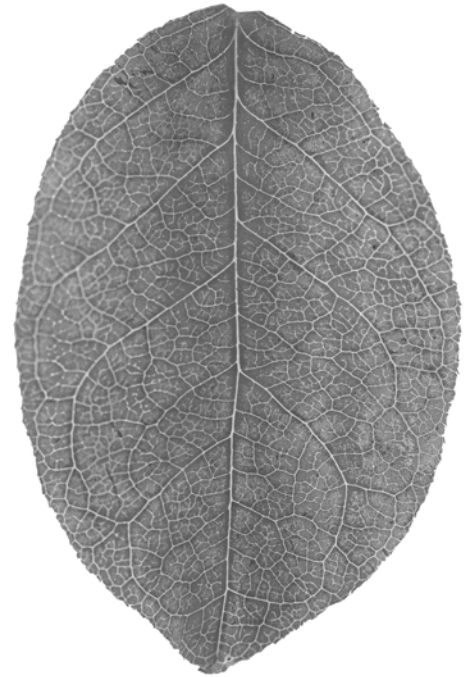

→ Oliven im Cosentino Industrial Park.



→ LED-Beleuchtung im gesamten Cosentino® Industrial Park.

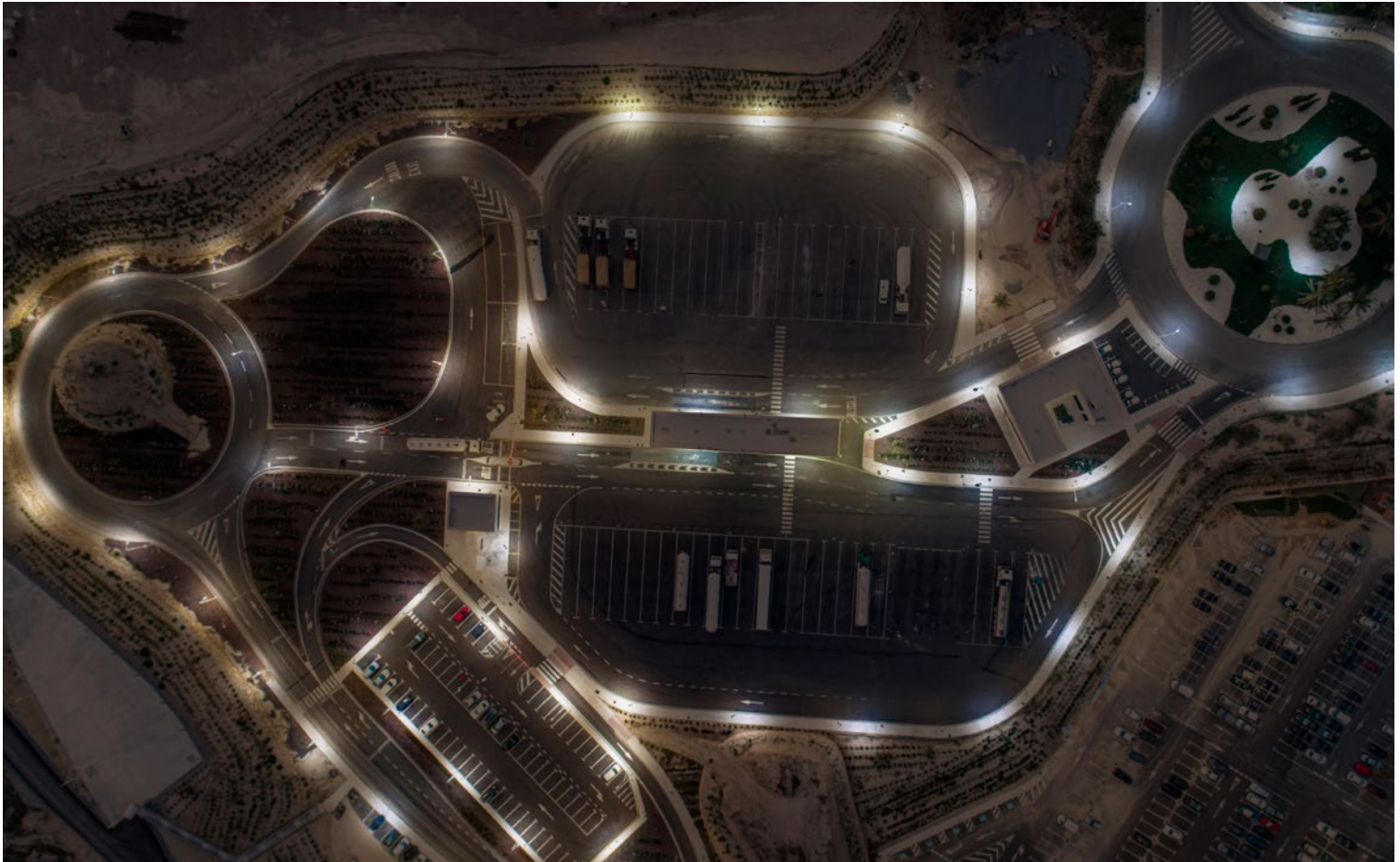

→ Photovoltaikanlagen bei Cosentino®

Energie

Energieeffizienz und der Einsatz von erneuerbaren Energiequellen sind die beiden Schlüsselemente unserer Strategie, um die Auswirkungen unserer Aktivitäten zu vermindern.

100 % unseres Energieverbrauchs stammen aus erneuerbaren Energiequellen. Darüber hinaus streben wir für 2021 einen Eigenverbrauch von 30 % an.

Andererseits können wir durch die ständige Verbesserung unserer Prozesse und Maschinen ein hohes Maß an Energieeffizienz erreichen, was sich in einem Rückgang des Stromverbrauchs in unseren Produktionsprozessen um 8 % niederschlägt.

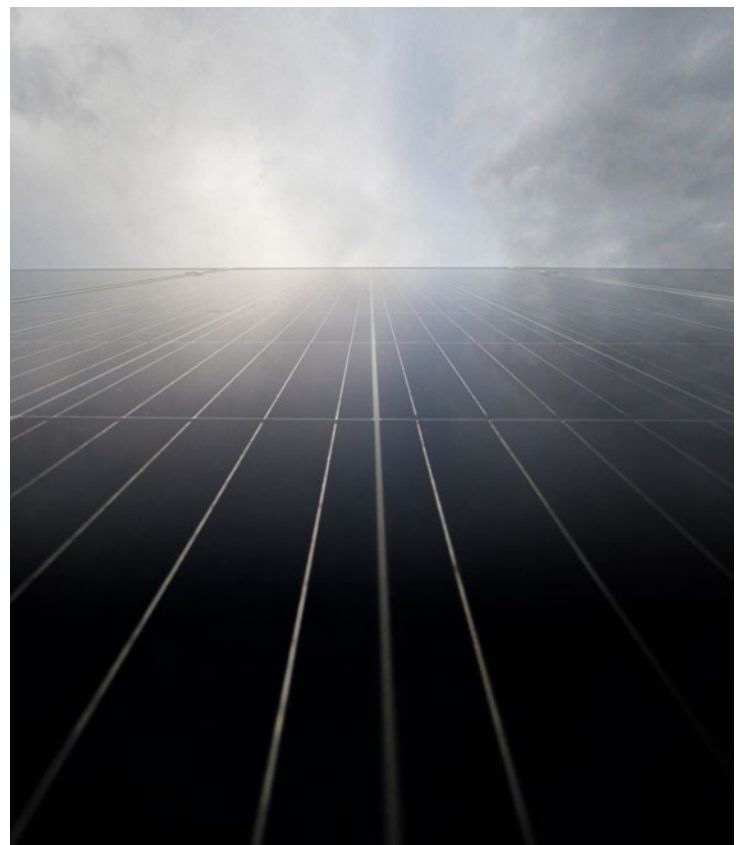

Wasser

Seit unserer Gründung kennen wir die Bedeutung eines angemessenen Wasser-managements und verstehen die damit verbunden Herausforderungen.

Das hat uns motiviert, eine nachhaltige Nutzungsrichtlinie umzusetzen, die die effiziente Nutzung der Wasserressourcen in den verschiedenen Produktionsprozessen maximiert.

Wir verwenden modernste Technologie, um 99 % aufbereitetes Wasser in all unseren Prozessen im Cosentino Industrial Park zu erreichen.

Darüber hinaus verwenden wir 100 % des überschüssigen Wassers, um Grünflächen zu bewässern.



Materialien

Wir sind bestrebt, die Materialien, mit denen wir arbeiten, in der gesamten Wertschöpfungskette optimal zu nutzen.

In den letzten Jahren haben wir ein ehrgeiziges Forschungs- und Entwicklungsprojekt namens „Circularity“ gestartet, um die Materialien, aus denen wir unsere Produkte herstellen, wiederzuverwenden.

Eine weitere Aktion ist die disruptive HybriQ+ Technologie, die die neue Generation von Silestone ermöglicht. HybriQ+ enthält mindestens 20 % recycelte Materialien und wird mit 100 % erneuerbarer Energie und 98 % recyceltem Wasser hergestellt.

Kohlenstoffneutralität: Nachhaltiges Design



Die Cosentino® Gruppe ist überzeugt, dass Nachhaltigkeit eine wesentliche Verpflichtung in der Wachstumsstrategie des Unternehmens ist, insbesondere im Hinblick auf Umweltschutz und Umweltverträglichkeit.

Wir setzen uns mit der effizienten Nutzung natürlicher Ressourcen, der ordnungsgemäßen Abfallwirtschaft, atmosphärischen Emissionen, Ableitungen und anderen potenziellen Auswirkungen auseinander. Ziel ist die nachhaltige Nutzung natürlicher Ressourcen und der Schutz von Biodiversität und Ökosystemen.

Cosentino® engagiert sich stark für die von den Vereinten Nationen geförderte Agenda 2030 und den von der spanischen Regierung geförderten lokalen Aktionsplan.

Als Beleg für unser Engagement ist es uns gelungen, die 42.532 Tonnen CO₂-Emissionen eines Jahres der Dekton® Produktion zu kompensieren und damit 2019 für alle Produkte der Marke Dekton® das Zero Carbon Footprint-Label für den gesamten Produktlebenszyklus zu erhalten.

Zudem ist die Produktreihe Sunlit Days von Silestone® die erste Kollektion der Marke mit dieser Zertifizierung.



Wir reduzieren unseren Einfluss

Wir fördern Energieeffizienz, Emissionsreduzierung und nachhaltige Mobilität, um unseren Einfluss zu minimieren.

- **Energieeffizienz:** Ein vorrangiges Ziel von Cosentino® ist die Senkung des Energieverbrauchs im Produktionsprozess und in der allgemeinen Tätigkeit der Gruppe. Daher haben wir es geschafft, 100 % des von uns verwendeten Stroms aus erneuerbaren Quellen zu beziehen.
- **Emissionsreduzierung:** Rund 2,8 Millionen Euro wurden in die Einführung eines Energiemanagement- und -überwachungssystems für die Heizungsanlagen investiert. Dadurch kann die Wärme aus den Dekton® Öfen zurückgewonnen und in den Trocknern genutzt werden, was wiederum die Emissionen reduziert.
- **Nachhaltige Mobilität:** Seit kurzem sind wir Teil des „Plan Sumamos Salud + Economía“. Dieser Plan sieht eine Mobilitätspolitik vor, mit der wir im Jahr 2018 230 TCO₂ vermeiden konnten.



Wir berechnen unseren CO₂-Fußabdruck

Es handelt sich um ein externes Gremium, das die Berechnungsergebnisse des CO₂-Fußabdrucks prüft und sie dem spanischen Ministerium für den ökologischen Wandel und die demografische Entwicklung (MITECO) vorlegt, das wiederum für die Genehmigung und Erfassung unseres Fußabdrucks zuständig ist. Der Fußabdruck wird in das „**Spanische Register für CO₂-Fußabdruck-, Kompensations- und Kohlendioxid-Absorptionsprojekte**“ des spanischen Amtes für Klimawandel (OECC) aufgenommen, dessen Ergebnisse aus Transparenzgründen veröffentlicht werden.

Bei dieser Berechnung werden Daten über den Energie- und/oder Kraftstoffverbrauch sowie über den Rohstoffverbrauch aller **Niederlassungen der Gruppe** (Zentren, Werkstätten, Städte, HUBs, Hauptsitz usw.) verwendet, um diese Emissionen auszugleichen.



Wir kompensieren unsere Emissionen

Zum Erreichen der CO₂-Neutralität von Dekton® **kompensieren wir bei Cosentino unsere Emissionen über den gesamten Produktlebenszyklus** (Bereiche 1+2+3) durch Investitionen in Projekte zur Reduzierung von Treibhausgasemissionen.

Dazu identifizieren wir diejenigen Projekte, die den Anforderungen für einen verantwortungsvollen Ausgleich entsprechen und ihrerseits eine starke soziale Dimension haben, die zur Erreichung der **Ziele für nachhaltige Entwicklung der Agenda 2030 der Vereinten Nationen beitragen**.

Das zur Kompensation der 42.532 Tonnen CO₂-Emissionen aus einem Jahr Dekton® Produktion ausgewählte Projekt wirkt sich direkt auf die nachhaltige Entwicklung aus, indem es **die lokale Wirtschaft unterstützt und Ausbildungs- und Beschäftigungsmöglichkeiten bietet**.

Dekton®

by Cosentino®

Innovation, angewandt für Design

Dekton® ist eine anspruchsvolle Mischung aus 20 natürlichen Mineralien. Der Herstellungsprozess der Mischung ist das Ergebnis jahrelangen Lernens und der Inspiration, Glas, modernes Porzellan und Quarzoberflächen herzustellen.

Aufgrund der Elektronenmikroskopie wissen wir heute die geringe Porosität des Materials zu schätzen, die sich bei Dekton® exklusiv aus dem Sintervorgang und der extremen Verdichtung ergeben. Diese reduzierte Porosität und das Fehlen von Mikrodefekten, die Spannungen oder Schwachstellen verursachen, sind die Alleinstellungsmerkmale von Dekton®.

25
Jahre
Garantie
DEKTON®

DEKTON®
Designed by COSENTINO



Sintered Particle Technology

Dekton® verwendet bei seiner Herstellung eine exklusive SPT, die in der Lage ist, mineralische Partikel zu sintern, sie miteinander zu verbinden und ihre innere Struktur zu verdichten. Dieser innovative technologische Prozess imitiert und beschleunigt die Prozesse, die Naturstein durchläuft, wenn er über Jahrtausende hohen Drücken und Temperaturen ausgesetzt ist.

Dekton® emuliert mit der exklusiven SPT-Technologie in wenigen Stunden, wofür die Natur Jahrtausende braucht.

- Der Ofen hat eine Länge von 180 Metern.
- Die Temperaturen erreichen ca. 1.250 °C.
- Die Gesamtdauer des Verfahrens hängt von der Stärke der Platte ab (etwa 4 Stunden).

Sicherheit in Fassaden und Verkleidungen

Um die Sicherheit bei hinterlüfteten Fassaden und Innenverkleidungen zu erhöhen, besteht die Möglichkeit, hinter der Dekton® Platte ein Sicherheitsnetz zu befestigen, das speziell entwickelt wurde, um ein Herabfallen durch Brüche zu verhindern. Es ist ein Glasfasergewebe (300 g/m²), das mit Epoxidharz am Material befestigt wird. Sicherheit ist eines der Hauptanliegen von Cosentino®.

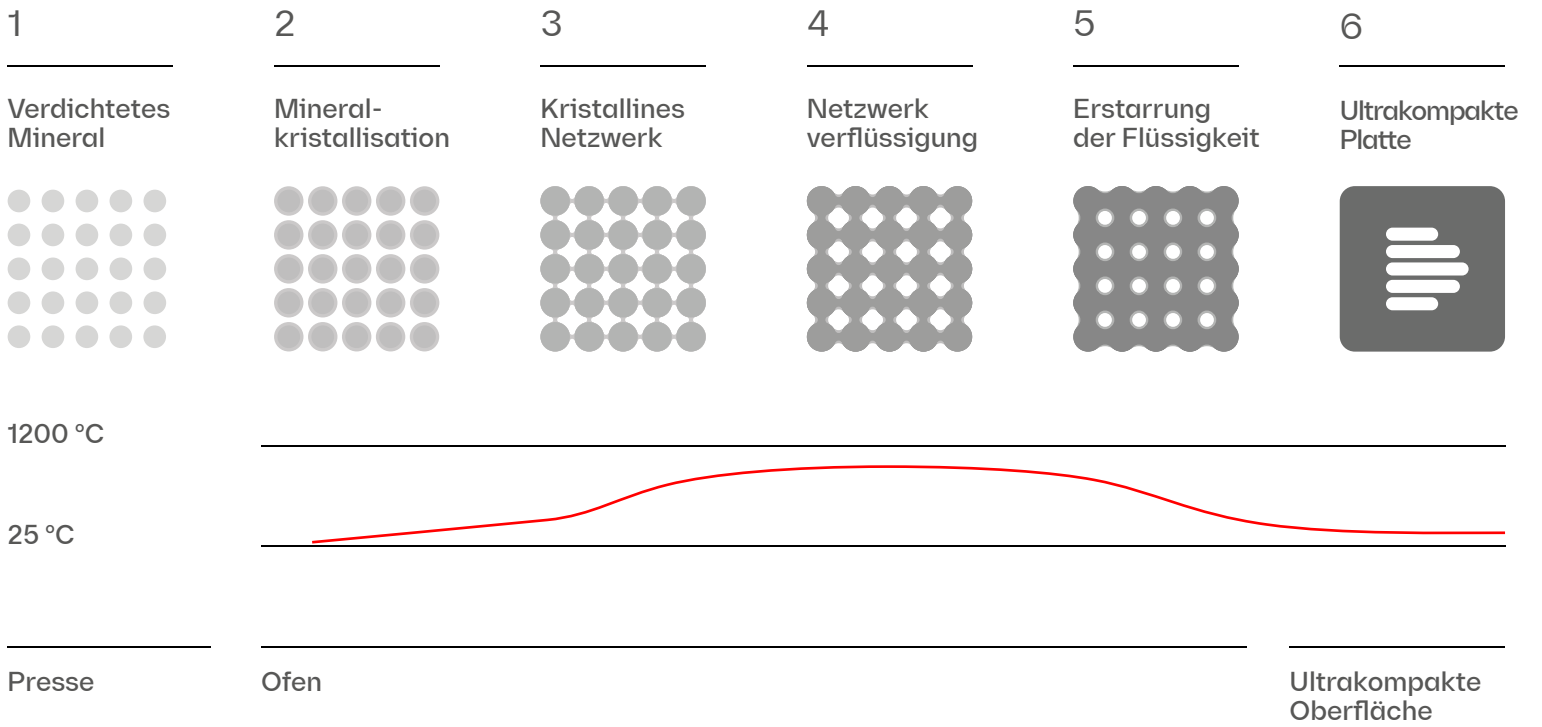

Dekton® Produkteigenschaften

Dekton® erfüllt alle technischen Spezifikationen einer hochgradig widerstandsfähigen Oberfläche für alle Designprojekte im Innen- und Außenbereich von Wohngebäuden.



Geringe Wasserabsorption

Die Wasserabsorption von Dekton® ist vernachlässigbar; daher gibt es Expansionsbewegungen.



Hoher Widerstand gegen UV-Strahlen

Dekton® weist eine hohe UV-Beständigkeit auf und verblasst oder zerfällt nicht mit der Zeit in jeglichen Außenanwendungen.



Überragende mechanische Festigkeit

Die Vielzahl verschiedener Stärken von Dekton® ermöglicht den Einsatz in Anwendungen, wo hohe Wind- oder Stoßfestigkeit zu den Projektanforderungen gehören.



Feuerfestes Material

Dekton® kann den höchsten Temperaturen standhalten, ohne zu verbrennen, zu verkohlen oder zu brechen. Die europäischen Standardtests EN 13501 und ASTM E84 bestätigen die ultrakompakte Oberfläche als nicht brennbar.



Langlebige Farbe

Die Kontrolle der Pigmentierung und Dekoration bei der Herstellung von Dekton® gibt dem Material eine bessere Farbgleichmäßigkeit für jede Platte, was zu einem langlebigen Produkt führt, das im Laufe der Zeit nicht verblasst.



Beständigkeit gegen Kratzer

Dekton® ist eine der kratzfestesten Oberflächen, die heute auf dem Markt erhältlich sind. Es hat eine Bewertung von sieben (7/10) auf der Mohsschen Härteskala.



Formstabilität

Die Ausdehnung von Dekton® ist minimal, weshalb es mit dünnen Fugen verlegt werden kann. Diese Fugen behalten ihre Breite unter allen Bedingungen.



Frost- und taubeständig

Die Beständigkeit von Dekton® in Belastungstests bei Frost und Tauwetter sowie der Einsatz unter verschiedenen Bedingungen beweisen seine hohe Leistungsfähigkeit.



Abriebbeständig

Dekton® ist noch abriebfester als Granit und Porzellan. Damit ist es die ideale Oberfläche für Fassaden oder stark beanspruchte Böden in kommerziellen Anwendungen.



Maximale Feuer- und Hitzebeständigkeit

Dekton® wurde erfolgreich über Fassaden in Bereichen ausgelegt, die hohen Temperaturen ausgesetzt sind.



Einfache Reinigung und minimale Pflege

Es ist einfach, Graffiti mit herkömmlichen Reinigungsmitteln von Dekton® zu entfernen. Reduzierte Wartungskosten.



Beständigkeit gegen Flecken

Dekton® ist ein Material, das resistent gegen verschiedene Arten von Flecken ist, sodass es nicht dauerhaft verschmutzt wird.

DEKTON® S L | M
Designed by COSENTINO

Dekton® Slim

Hoher ästhetischer Wert und Leistung
in vertikalen Verkleidungen und Ausstattungen.

Minimale Stärke von 4 mm → Großformat und Performance

01 → Großes Format und minimale Anzahl von Fugen

Sein Großformat von bis zu 3200 mm x 1440 mm deckt große Flächen ab. So wird die Anzahl der Fugen und damit das Schmutzaufkommen verringert.

02 → Einfache Montage

Ein so leichtes Format mit so vielen Möglichkeiten vereinfacht alles. Die geringe Stärke ermöglicht ein schnelles Schneiden und Anpassen vor Ort mit keramischen Fliesenwerkzeugen.

03 → Design ohne Grenzen

Dekton® Slim ist sehr einfach zu verwenden und kann auf Maß geschnitten werden. Es passt sich allen Räumen an.

04 → Maximale Feuchtigkeitsbeständigkeit

Dekton® Slim ist die ideale ultrafeuchtigkeits- und schmutzabweisende Beschichtung für Badezimmer. Ein leistungsstarkes Produkt, für dessen Pflege ein feuchtes Tuch völlig ausreichend ist.

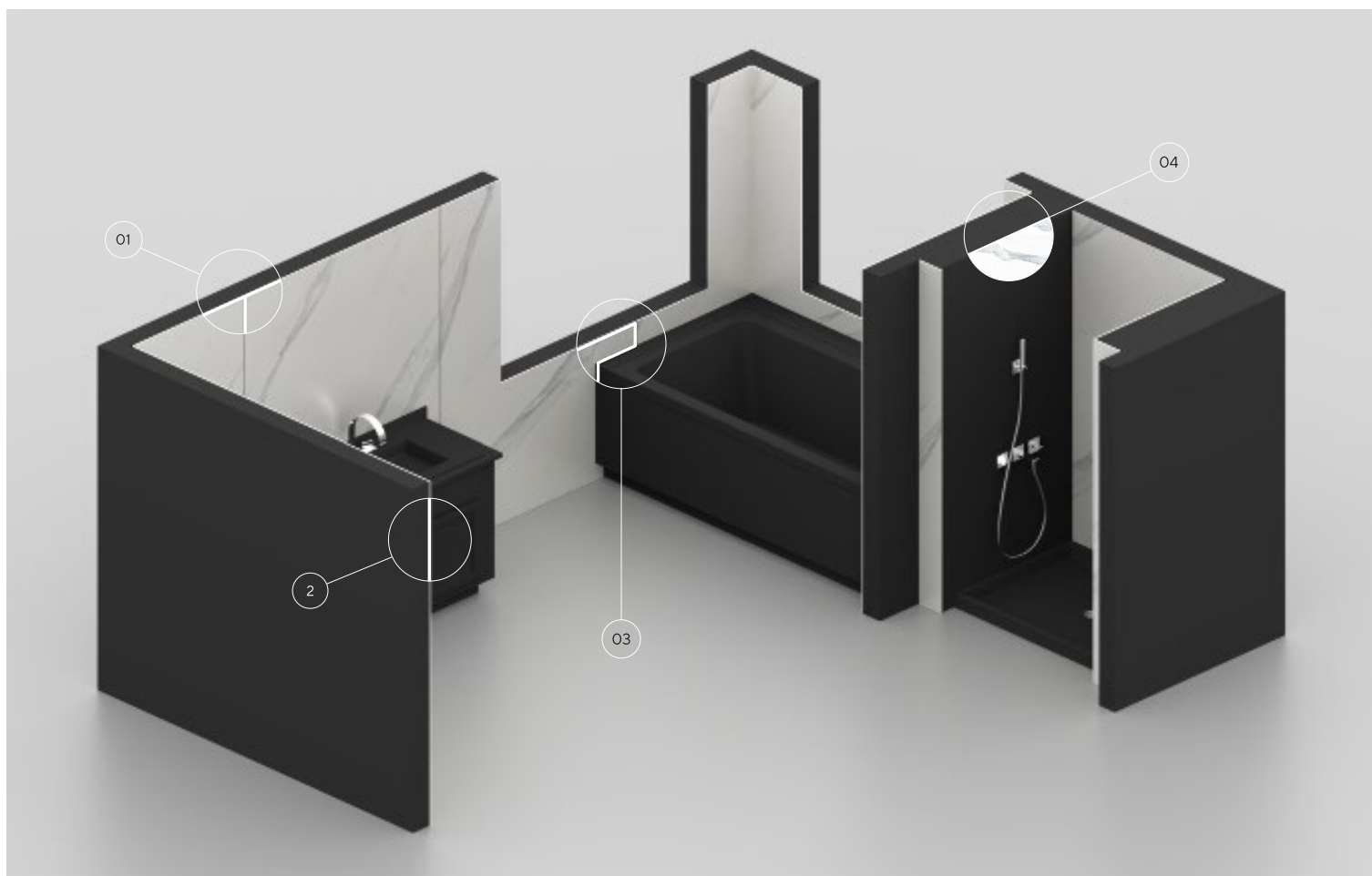

Dekton® Formate

Anpassbar und
vielseitig. In
jedem Raum.

Dekton® bietet eine Vielzahl von Standardgrößen, kundenspezifischen Größen und Stärken, um die funktionalen und kreativen Bedürfnisse des Designers in jedem Innen- oder Außenprojekt zu erfüllen, egal wie komplex.



Großformat

Optimma Format → 260 cm x 100 cm
Großformatige Platte → 320 cm x 144 cm

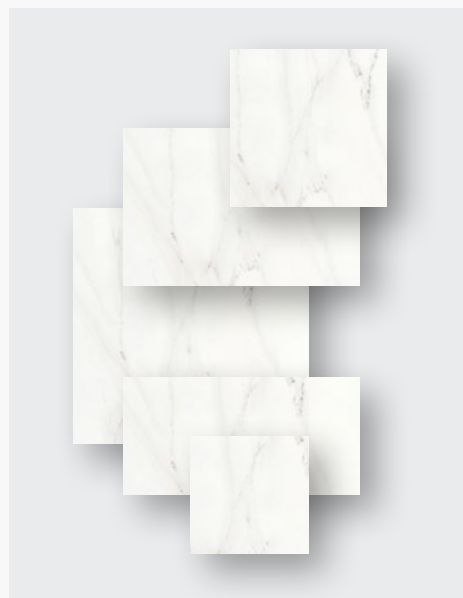

Andere Formate

- 106 cm x 71 cm
- 142 cm x 106 cm
- 142 cm x 142 cm
- 142 cm x 71 cm
- 142 cm x 79 cm
- 159 cm x 142 cm
- 159 cm x 71 cm
- 71 cm x 71 cm
- Maßgeschneidertes Format



Stärken

- 0,4 cm
- 0,8 cm
- 1,2 cm
- 2 cm
- 3 cm

Dekton® Texturen

Viele verschiedene
Emotionen
und Farbtöne.

Dekton® ist in verschiedenen Texturen erhältlich, sodass die einzige Grenze die Phantasie des Architekten oder Designers ist, egal ob ultraglänzende, matte oder samtig strukturierte Optionen.



X-Gloss

Eine leuchtende und schillernde Oberfläche, die durch mechanisches Polieren erreicht wird, ohne dass Emaille oder andere Materialien verwendet werden müssen.

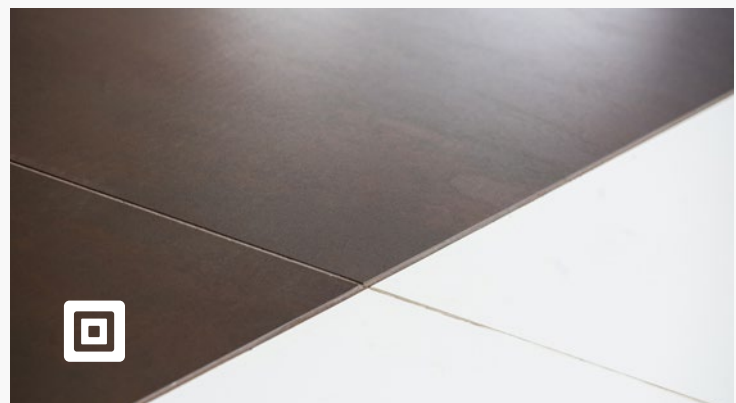

Matt

Die matte Textur ergibt ein natürliches, glanzfreies Erscheinungsbild, ideal für ein harmonisches und zeitloses Finish. Die meisten Dekton® Produkte werden mit diesem Finish hergestellt.



Velvet

Velvet ist die samtige Textur von Dekton®. Die in Velvet verwendeten Materialien schaffen ein Gefühl von Wärme und Komfort. Diese Textur ist perfekt in klassischen Farben mit Äderung.

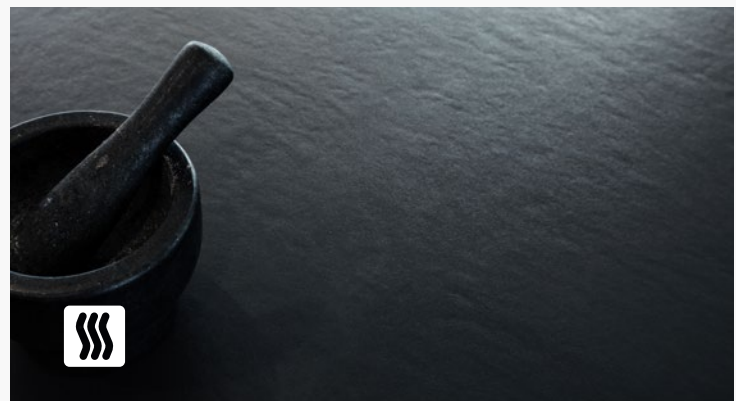

Mattes oder strukturiertes Velvet

Die matten oder strukturierten Texturen von Velvet kombinieren die Wärme von Samt mit der Rauheit eines strukturierten, unvollkommenen Materials. Es ist ideal für die Nachahmung der Oberfläche von Naturstein.

Optimma

Neues optimiertes
Dekton® Format.

Die ultimative
Innenverkleidungslösung.

Die Dekton® Platte wurde unter Berücksichtigung ihrer gängigen Anwendungen optimiert, um ein neues Format mit besserem Preis, Design, Installation und Handhabung zu schaffen. Wir stellen unser erstes Format der Optimma Familie speziell für die Verkleidung vor: Optimma Format: 260 cm x 100 cm x 0,4 cm.

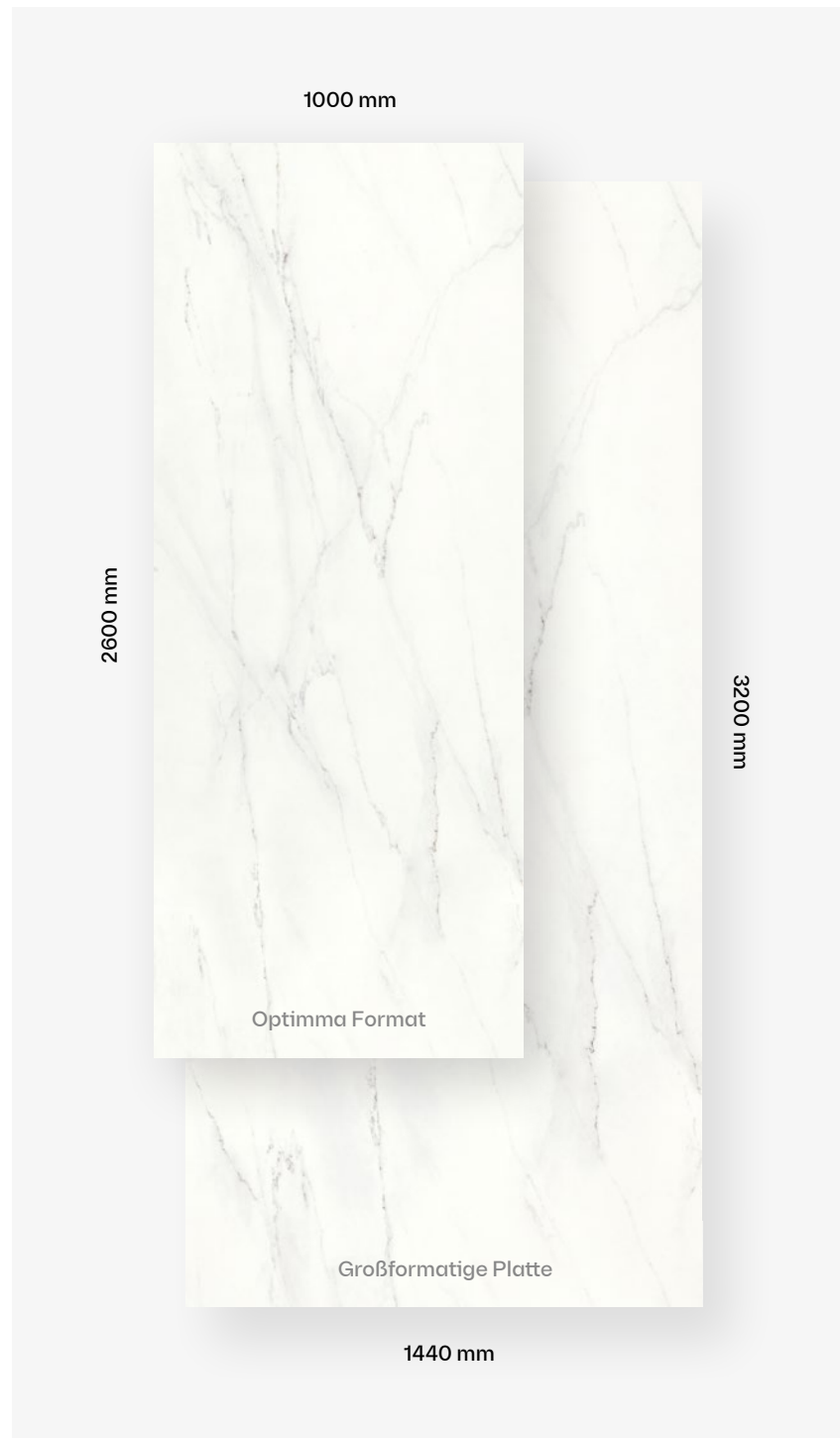

260 cm x 100 cm in 4 mm Stärke

Die Platten werden mit einer Stärke von 4 mm hergestellt, was dem Material eine Leichtigkeit gibt, die eine einfache Handhabung ermöglicht. Im Bedarfsfall kann es leicht geschnitten werden, um das Produkt an alle Räume anzupassen.



Kosteneffizienz

Die Größen wurden für die gängigsten Verkleidungsstandards optimiert, sodass wir Verschnitt vermeiden können, was wiederum den Preis senkt.



Design mit Zweck

Die Platte kann die Gesamthöhe nutzen, was es viel einfacher macht, es für die Verkleidung zu schneiden.



Einfache Montage

Das Produkt ist kleiner und leichter, was den Transport und die Handhabung erleichtert. Das Schneiden kann mit einfachen Werkzeugen erfolgen. Die Kanten sind bereits abgeschrägt und das Stück ist immer vermascht.



Design Match

Das Design wurde entworfen, um die Platten vertikal platzieren zu können, um ein kontinuierliches Design zu schaffen.



Die neue Kraftizen-Kollektion

Mit der neuen Kraftizen-Kollektion, die aus 5 vielseitig einsetzbaren, strapazierfähigen und langanhaltenden Farben von reiner Schönheit besteht, zollt Dekton® der über Jahrhunderte hinweg perfektionierten Handwerksqualität und Technik angemessene

Die Herausforderung bestand darin, traditionelle Handwerkskunst durch digitale Gestaltungstechnologie neu zu interpretieren. Handwerkliches Können und Technologie ergänzen, verbessern und inspirieren sich gegenseitig.

Durch diesen Schöpfungsprozess 2.0 entsteht eine Angleichung beider Verfahren. Die Wände und Kellenstriche von gestern werden in aus Millionen von Pixel bestehende Leinwände verwandelt, aus denen Hände und Werkzeuge weiterhin Schönheit erschaffen. Jeder Kellenschlag, jeder Schwung aus dem Handgelenk formt ein vollkommenes Bild – eine zeitlose Neuinterpretation.

Mithilfe von Technologie haben wir eine ausgefeilte Technik entwickelt, die eine strapazierfähige Oberfläche schafft, deren Textur, Beschaffenheit und seidige, extra-matte Farben ein Fest für die Sinne sind, und Wänden, Tischen, Arbeitsflächen sowie jedem anderen Bereich eine anregende Verkleidung verleihen.



DEKTON

KRAFTIZEN

Designed by Cosentino®

Albarium

Albarium ist ein sanftes, pudriges Weiß, das an zart schimmernden Marmorstaub erinnert. Die dezent überlappenden Kellenstriche sorgen für eine ergiebige Gleichmäßigkeit, die sich leicht auf großen Oberflächen anwenden lässt. Albariums feine und formschöne Textur lässt die Anwendungsbereiche in Eleganz erstrahlen.



Argentium

In der Antike glaubte man, dass Silber ein Geschenk der Natur war, durch die Kraft des Mondes erschaffen. Dieser alte Zauber lebt in Argentium weiter – ein vollkommenes Matt-Grau, das sowohl in ein kaltes als auch warmes Ambiente passt. Die für Kalkstein typische, strukturelle Verputzung verleiht der Serie eine erhabene Persönlichkeit.







Umber

Umber verkörpert zeitlose Rebellion. Diese Art von Farbe besitzt ein ganz persönliches und besonderes Charisma. Wie eine übernatürliche Gewalt, die doch eng mit der Natur, mit der Erde verbunden ist.

Terracotta ist eine warme und herzliche Farbe, die uns mit der Natur verbindet.

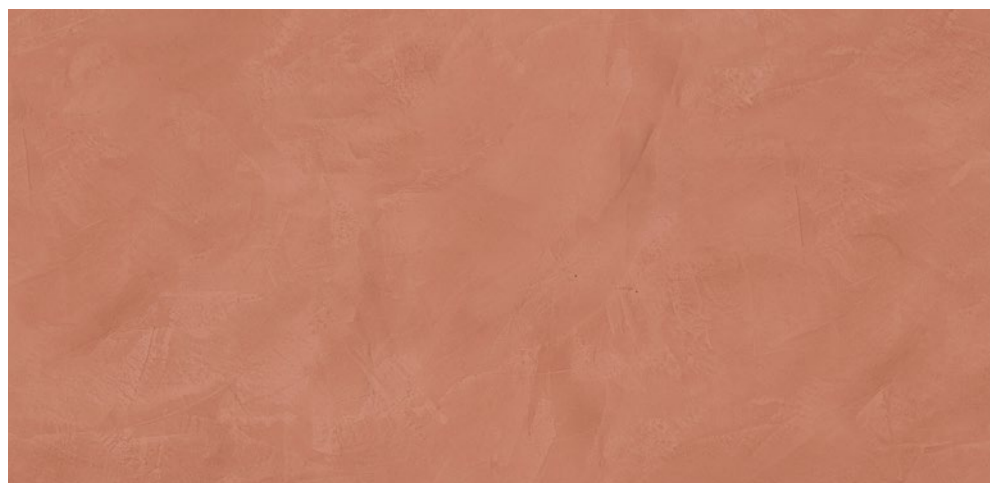



Nacre

Nacre ist eine Farbe in Bewegung. Sie zieht alle 5 Sinne in ihren Bann. Die Kellenstriche hauchen der Farbe Leben ein und kreieren ein dezentes Zusammenspiel von Licht und Schatten, das sich über das gesamte Design erstreckt. Mit den Fingerspitzen streicht man über wundervoll seidige Reliefs und Gefälle, eine sinnliche Freude und pure Emotion im Dekor. Vor dem inneren Auge nimmt das schimmernde Perlmutter einer Muschel Gestalt an, wir legen sie ans Ohr und hören Wellen rauschen.

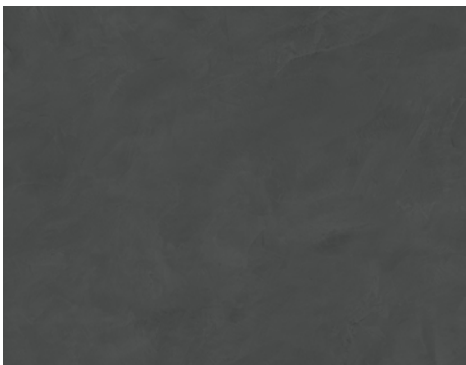

Micron

Micron ist elegantes Understatement. Die Kellenstriche zaubern eine zurückhaltende und doch vitale Textur. Dieses tiefe Dunkelgrau besitzt eine beruhigende Aura, die willkommene Gelassenheit verströmt.



Die einzige Oberfläche, die über den gesamten Lebenszyklus des Produkts

Die neue Onirika- Kollektion



Stellen Sie sich vor, Sie befinden sich in einer Welt der Schönheit, in der die Grenzen zwischen Realität und Traum verschwimmen.

Nina Magon Studio ist ein Studio für Luxusdesign, in dem Architektur, Innenarchitektur und Bauwesen nahtlos ineinander übergehen, um die exklusivsten Residenzen der Welt, kulinarische, Hotel- und Spa-Erlebnisse sowie spezielle Auftragsarbeiten zu realisieren. Das zukunftsorientierte Ethos der Marke ist mit außergewöhnlichem Service und mit maßgeschneiderten Ideen und Erfahrungen für alle unsere Kunden verbunden. Wir glauben, dass Luxus nicht nur elementar ist, sondern sich auch in den kleinsten Details unserer Marke wiederfindet. Wir schaffen exquisit luxuriöse Räume, wobei wir erfahrungsorientiertes, einzigartiges Design anwenden und hohe Standards kompromisslos einhalten und umsetzen. Unsere Designs sind auf die Bedürfnisse, Wünsche und außergewöhnlichen Vorstellungen unserer Kunden zugeschnitten.

Onirika repräsentiert eine Reise. Eine Traumreise, wo die Grenzen zwischen Traum und Wirklichkeit verschwinden.

Eine Kollektion, bei der die poetische und die einzigartige Schönheit von Steinen mit Hilfe der Dekton®-Technologie vereint wird. Das ist wie ein Traum: Wir beobachten etwas und haben dabei das Gefühl, nur eine geringe Kontrolle darüber zu haben, was passiert. Nur in unserem Unterbewusstsein scheinen wir alles zu verstehen. Der Name der Kollektion ist eine Hommage an die beeindruckende Inspiration beider Welten, die sich in Marmorfarben ausdrückt. Das zieht unseren Blick an und verleiht jedem Wohnraum ein Flair, das wir verstehen, aber nicht erklären können.

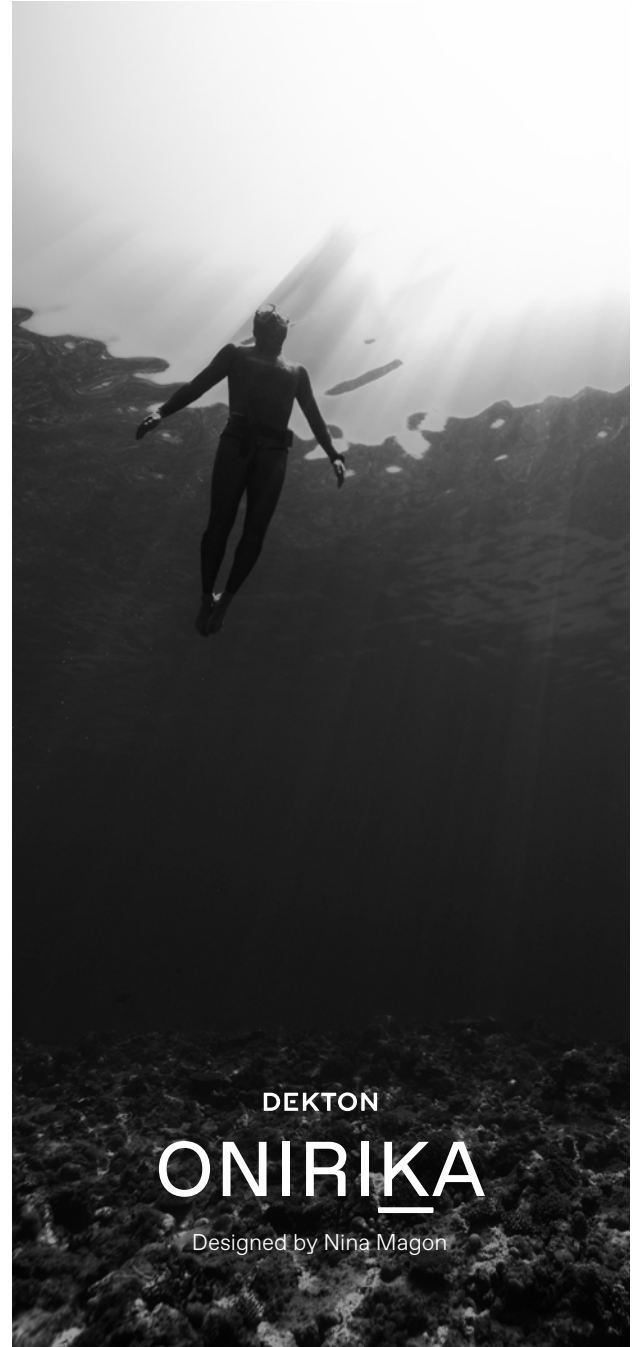

Neural

Das Marmormuster ist von feinen, matten Maserungen durchzogen, die ein faszinierendes neuronales Netzwerk schaffen, das sich in die gleiche Richtung bewegt und uns in einen Traum von Weiß versetzt.

Die Perfektion dieses Netzwerks ist so subtil und doch so präsent, dass es sich in unserem Gedächtnis einprägt. Das geschieht, wenn dieses Netzwerk in einem Wohnraum ist, in dem es seine perfekte Harmonie in Weiß entfalten kann. So wird eine makellose und strukturierte Einheit mit Holz-, Metall- oder glänzenden Elementen geschaffen.



Awake

Unser Wachtraum vereint Bewusstsein und Fantasie und liefert Dektons einzigartige Interpretation eines Biondo Paonazzo. Eine Ode an Luxus und Eleganz, an Kontrolle und Natur. Ein Design zum Tagträumen.

Eine Neuinterpretation der ikonischen Attribute des kostbaren Paonazzo-Steins. Dicke Maserung aus hellen Grautönen und Cremefarben, mit einer exquisiten Rostfarbe Terrakottafarben und dezente Tintenblautöne Das perfekte Kernstück passt ausgezeichnet zu Weiß, Nude-Tönen, allen Goldtönen und hellen Hölzern.

Trance

Trance lädt Sie dazu ein, die Gedanken im Kopf zu verbannen. Lassen Sie sich von der Schönheit und Lebendigkeit der Maserung mitreißen. Diese Maserung strahlt Energie aus und bringt Leben in alle Wohnräume.

Warme feine Streifen in verschiedenen Rostfarben verblassen zu rötlichem Gold. Diese Farbe ist die perfekte Ergänzung zu rötlichen Eichenhölzern und dunkleren Walnusstönen. Der Hauch von Blau im Stein, begleitet von seinem warmen Gold, macht ihn zur perfekten Ergänzung für jede Wohnumgebung.





Somnia

Beim Verfolgen dieser Streifen verliert man den Blick und gerät in einen veränderten Geisteszustand. Die Wirkung schafft einen nüchternen und reizvollen Wohnraum, der goldene, hölzerne, metallische und kupferne Elemente besonders hervorhebt und den gesamten Wohnraum in Ruhe taucht.

Fesselnde Details in warmen rostbraunen und weißen Farbtönen verschmelzen unter einem Gitter aus dünnen Linien und schaffen eine nüchtern wirkende Textur. Perfekt kombiniert mit warmen, dunklen Hölzern, Mattglas und strukturierten Metalloberflächen wie Kupfer.

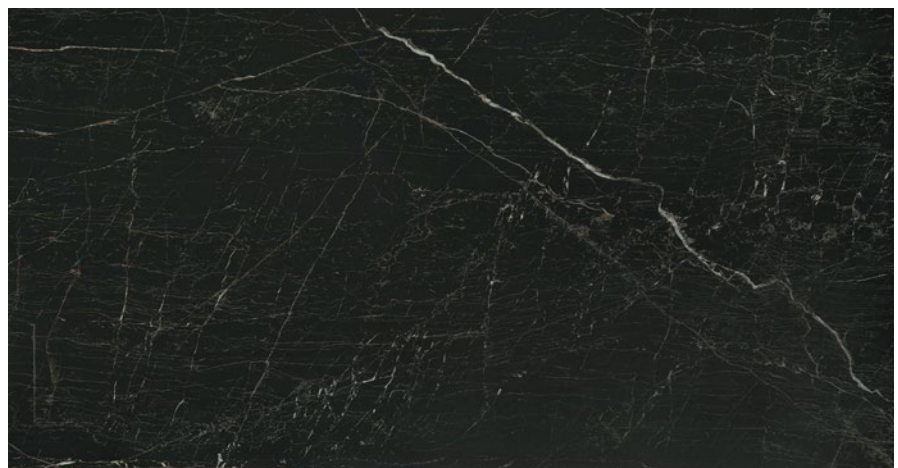







Morpheus (Velvet)



Lucid und Morpheus

Lucid und Morpheus zeichnen sich durch verschiedene Farbschattierungen, Farbreflexionen und Farbtöne aus. Diese erhellende Farbwahrnehmung passt hervorragend zu Holzoberflächen und Mattglas und lässt sich mit Grau- und Goldtönen kombinieren.

Ein Traum von Calacatta bei vollem Bewusstsein, übernimmt die Kontrolle über die Formen, Maserung und Muster, die über das Design tanzen.

Das Ergebnis ist ein Paradoxon aus Wildheit und Kontrolle, das sich mit sanften, warmen Tönen und Materialien vermischt und dem Raum ein Gefühl von harmonischer Dynamik verleiht, vor allem, wenn es mit einem Buch kombiniert wird, das an Rorschach erinnert.

Lucid ist klar und weist scharfe Linien auf. Es scheint unsere Gedanken einzufangen und öffnet die Tür zu Morpheus, dem matten Traum von Nina Magon.



Lucid (Poliert)



Daze (Velvet)



Vigil & Daze

Vigil und Daze sind wie ein Schachspiel mit zirkadianen Rhythmen. Ein Tanz zwischen Wachsein und Schlaf. Ein Gefühl des Rausches, überrascht von der Energie eines Adrenalinschubs.

Beide Designs bilden eine starke Calacatta-Struktur mit dicken Maserungen in hellen und dunklen Grautönen nach, die mit einem dezenten Goldton kombiniert sind. Ein klassisches Muster, das sich leicht mit warmen und kalten Farbtönen, Metall, sauberem Beton und Holz kombinieren lässt.



Vigil (Poliert)



Silestone®

by Cosentino®

Die ultimative mineralische HybriQ-Oberfläche

Silestone® ist eine Hybrid-Oberfläche aus Mineralien und recycelten Materialien, um Innenräumen Farbe und Textur zu verleihen.

Silestone® Vorteile.

Silestone® ist extrem langlebig in Küchen, Bädern und anderen Räumen, die ständiger Aktivität und Nutzung ausgesetzt sind. Darüber hinaus bietet es eine unbegrenzte Auswahl an Farben und Texturen.

Silestone® hat viele Vorteile, darunter minimale Wartung, hohe Beständigkeit gegen Flecken und Kratzer und eine geringe Flüssigkeitsaufnahme. Diese Flüssigkeitsbeständigkeit und die minimalen Fugen machen Silestone® zur idealen Lösung für Orte, an denen Flüssigkeiten vorhanden sind. Silestone® ist widerstandsfähig und langlebiger als erwartet.

Die Eigenschaften von Silestone® sind das Ergebnis jahrelanger Innovation und garantieren maximale Hygiene und Sicherheit.



Säure- und kratzresistent

Silestone® hat ein hohes Maß an Kratz- und Abriebfestigkeit. Es widersteht Stößen sowie externen Einflüssen und Säuren, die häufig in Küchen vorkommen.

Widerstandsfähig gegen starke Stöße

Die hohe Stoßfestigkeit von Silestone® ermöglicht den Kontakt mit harten Objekten (Töpfe, Pfannen, Schalen usw.), ohne sich um mögliche Schäden Sorgen machen zu müssen.

Fleckenbeständigkeit

Silestone® ist eine nicht-poröse Oberfläche, die höchst widerstandsfähig gegen Flecken ist, die bei Kaffee, Wein, Zitronensaft, Öl, Essig, Kosmetik und vielen anderen Alltagsprodukten vorkommen können.



HybriQ+ Technology

HybriQ ist eine bahnbrechende und patentierte Technologie von Cosentino, die für die Herstellung des neuen Silestone entwickelt wurde.

Eine neue leistungsstarke Mischung aus Premiummineralien und recycelten Materialien, die in einem nachhaltigen Herstellungsprozess mit 99% recyceltem Wasser und elektrischer Energie aus erneuerbaren Quellen hergestellt wird.

HYBRIQ+
TECHNOLOGY®

Wir stellen das neue Silestone® vor mit HybriQ+ technology®

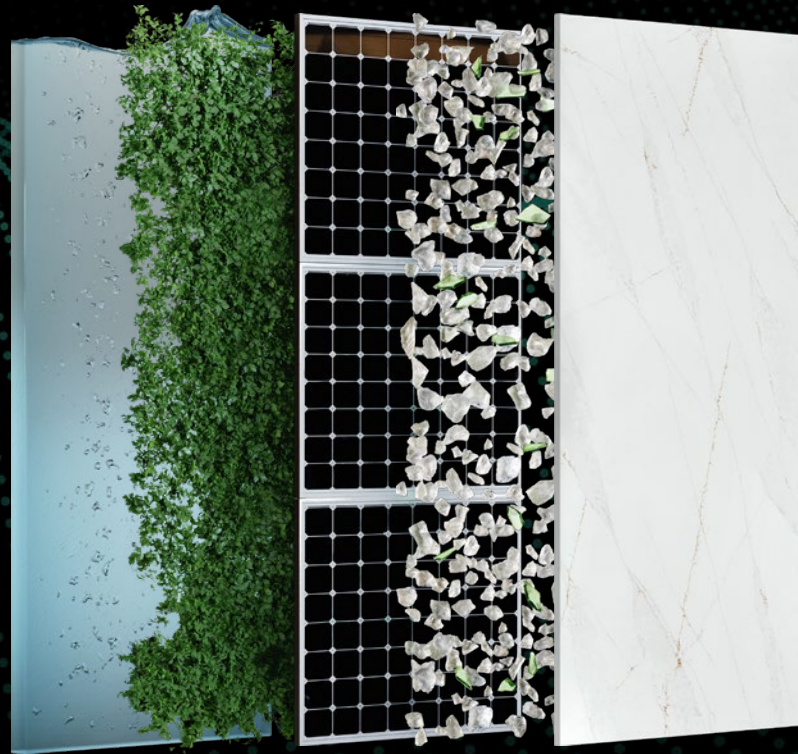

99%

Recyceltes
Wasser



100%

Erneuerbare
Energie



0%

Wasser
Entladung



Min 20%

Recyceltes Glas
und Wasser

Bitte informieren Sie sich auf [cosentino.com](https://www.cosentino.com) über die Verfügbarkeit
von Produkten mit HybriQ oder HybriQ+ Technologie.

Silestone® Formate

Unendliche
Möglichkeiten für
Innenanwendungen.

Silestone® ist in Platten bis 325 cm x 159 cm und Fliesen in 30 cm x 30 cm, 40 cm x 40 cm, 60 cm x 60 cm, 60 cm x 30 cm und 60 cm x 40 cm erhältlich. Sie werden in Stärken von 1,2 cm, 2 cm und 3 cm angeboten. Darüber hinaus können verschiedene Stücke kombiniert werden, um die Kanten stärker aussehen zu lassen.



Großformat

Jumbo-Platte → 325 cm x 159 cm
Standardplatte → 306 cm x 140 cm

Jumbo-Platten

Cosentino® bietet Silestone Platten im Jumbo-Format (max. 325 cm x 159 cm) an. Dieses Format ermöglicht große Oberflächen mit minimalen Fugen, vielseitiges Design und besserer Hygiene. Auf diese Weise wird der Einsatz der Platten optimiert und der Verschnitt minimiert.



Bodenformat

- 30 cm x 30 cm
- 40 cm x 40 cm
- 60 cm x 60 cm
- 60 cm x 30 cm
- 60 cm x 40 cm
- Maßgeschneiderte Formate



Stärken

- 1,2 cm
- 2 cm
- 3 cm
- Maßgeschneiderte Stärken durch das Hinzufügen verschiedener Stücke

Silestone® Texturen.

Sensorische Wahrnehmung der Oberfläche.

Um sich an alle Stile anzupassen, bietet Silestone® verschiedene Texturen für alle Anwendungen. Polished, Suede oder Volcano sind nur drei von zahlreichen Möglichkeiten, die Ihre Fantasie anregen, damit Arbeitsflächen, Böden oder Wandverkleidungen genau die gewünschte Textur aufweisen.

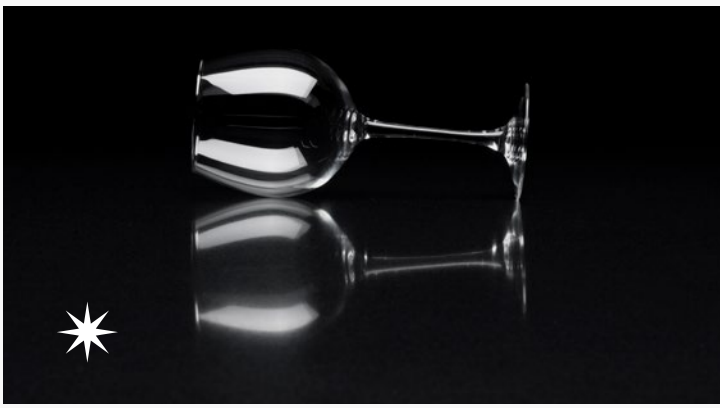

Polished

Extremer Glanz, eine glatte Oberfläche zum Anfassen und eine gleichmäßige, intensive und konsistente Farbe.



Suede

Das extra matte Finish bietet eine flache, nicht raue Oberfläche, die ein einzigartiges Erlebnis voller Schönheit und Feinheit bietet.



Volcano

Rustikale Textur, rau aber weich zugleich, eine attraktive und angenehme Oberfläche.

Neu Sunlit Days- Kollektion

Sunlit Days. Eine faszinierende und sinnliche Reise durch Licht und Farbe, die uns zu unseren Wurzeln zurückführt und uns in eine natürlichere, nachhaltigere und mitfühlendere Zukunft führt.

Wir präsentieren die erste Silestone® Carbon Neutral Kollektion, eine Verpflichtung zur Nachhaltigkeit, bei der wir die Emissionen des Herstellungsprozesses reduzieren und durch Aufforstungsprojekte ausgleichen. Dieses Umweltengagement mündet in ein Partnerschaftsprogramm zum Erhalt des Meeresbodens und unserer Umwelt.

Sunlit Days ist inspiriert von den stimmungsvollen mediterranen Farbtönen und einem einzigartigen Lebensstil.

Ein neuer Lifestyle. Eine neue Philosophie. Ein neues Silestone®.



Faro White

Weiß ist die Farbe des Mittelmeers. Die Farbe der Gischt, wenn sie schäumend auf die Küste trifft. Die Farbe, die das Licht reflektiert und die Wärme heraufbeschwört. Weiß steht für Reinheit schlechthin und vermittelt mehr als jede andere Farbe Ruhe. Es ist die Farbe der Schlichtheit, und doch, die komplexeste und vielseitigste aller Farben. Genau wie ihre Textur, die bei jeder Berührung eine überraschend seidige Haptik vermittelt.

Faro White ließ sich inspirieren von den Leuchttürmen, die den Schiffen den Weg zeigen, es erfüllt Ihren Raum mit Licht und Meer: für Menschen, die das Leben lieben.

Faro White ist das Funkeln, das uns dem näher bringt, was wirklich zählt: den Menschen, die wir lieben.

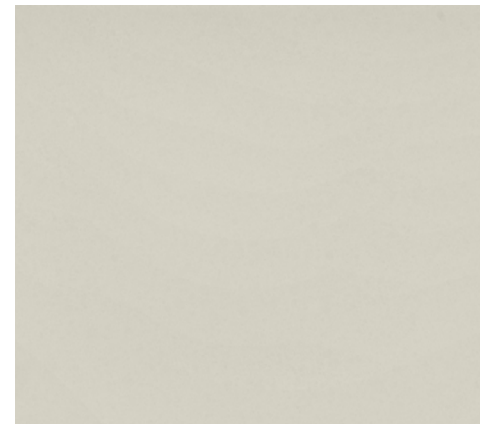

Faro White harmoniert perfekt mit Naturfasern und antikem Holz, Bast und Metallen mit matten Oberflächen.

Dazu passen dekorative Elemente, geradlinig oder geschwungen, um freigelegte Flächen zu betonen und Ruhe und Reinheit auszustrahlen.

Cinzel Grey

Grau ist einfach nur grau, sagen viele. Diese Menschen werden von Holz auch nur als Holz sprechen. Sie sprechen weder von Ebenholz, noch von rotem Mahagoniholz. Denn Holz ist nicht nur Holz, so wie Grau nicht nur grau ist.

Cinzel Grey ist ein feinkörniges Grau, seidig und voller Nuancen. Ein Grau, das, wenn es in Licht getaucht ist, seine Symphonie der Kontraste zwischen matt, glänzend und anderen Farbchargierungen entfaltet. Es ist ein Grau für alle, die Wert auf Ästhetik legen.

Seine Haptik ist, wie der Rest der Farben in der Serie, ein sensorisches Erlebnis, selbst für die Hände, die es gewohnt sind, sich an den Texturen der einzelnen Hölzer zu erfreuen.



Cinzel Grey ist ein neutrales, wandlungsfähiges Grau, das warm und kühl zugleich ist. Daher passt es hervorragend zu polierten Metallen und rustikalen Oberflächen, kombinierbar mit Akzenten von erdigen Farben und widerstandsfähigen Fasern, wie Plüsch, Filz und Denim.

Es ist eine perfekte Farbe für den Alltag, gepaart mit Textilien und Elementen, die dem Minimalismus Tribut zollen.



Posidonia Green

Unter der Wasseroberfläche des Mittelmeers ist die Zeit stehen geblieben. Alles ist entschleunigt und harmonisch. Die unglaublich grünen Seegraswiesen wiegen sich mit der Strömung, tanzen einen hypnotisierenden Tanz. Grüntöne, die das Auge fesseln und die im wörtlichen wie im übertragenen Sinn dem Meeresboden Leben einhauchen.

Das ist Posidonia Green. Ein Grün, das gut mit anderen Farben kann und diese Schönheit im ganzen Raum verteilt. Ein Grün, das jede Ecke mit Vitalität, Freude und Natur erfüllt. Ein Grün, das in jedem Moment eine andere Melodie von Helligkeit und Nuancen ertönen lässt, genau wie das kostbare Gewächs, das ihm seinen Namen verleiht.

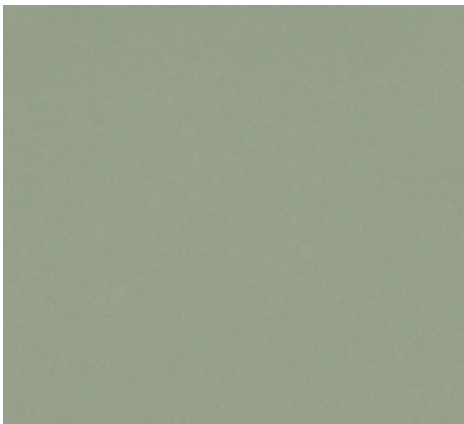

Posidonia Green harmoniert perfekt mit Hölzern, wie Bambus, weichen Texturen und Fasern, wie Baumwolle oder Lyocell sowie Twill-ähnlichen Strukturen.

Marmorierte, rustikale, natürliche Elemente und monochrome Geometrien sind ideal, um dieses leuchtende Grün zu ergänzen.



Cala Blue

Wie das erste Mal, wenn man das Meer sieht und man die sanfte Brise spürt. Das Gefühl unermesslicher Weite. Abseits von Sorgen, nur Sonne und Wasser auf der Haut. Der Geschmack des Salzes auf den Lippen, das Rauschen der Wellen, die an der Küste brechen, in der Ferne der unendliche Horizont. Ein Erlebnis für alle Sinne. Eine einzigartige Note, wie das Meer auf der Haut.

Das ist Cala Blue. Ein modernes kräftiges Blau, das das Gleichgewicht zwischen der Tiefe und der Oberfläche des Meeres simuliert, wenn das Licht einfällt. Eine satte Farbe, die mit dem Rest der Elemente, die den Raum ergänzen, harmoniert. Lassen Sie sich von den sanften Wellen berauschen.

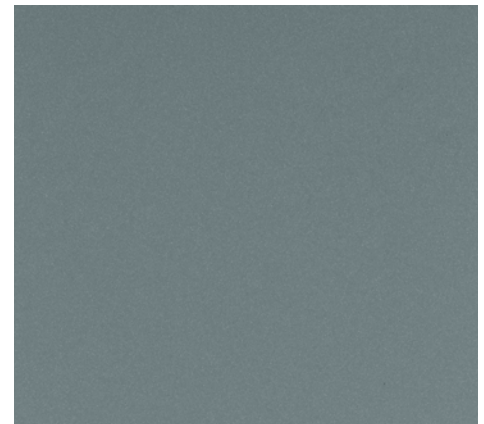

Die Vielseitigkeit von Cala Blue ermöglicht Kombinationen mit dunklen Hölzern, wie Nussbaum und Aschtöne, sowie mit dunklen Metallen für einen klassischeren Look. Gepaart mit Nude-Nuancen und Hölzern, vermittelt es einen rustikalen Charakter.



Arcilla Red

Es gibt da ein Land, das Feuer speit, durch dessen Adern Blut zu fließen scheint: ein Land puren Lebens. Ein lehmhaltiges Land in einem unendlichen, berausenden Rot, das einem mit Wärme, Leben und Freude erfüllt.

Das ist Arcilla Red. Ein Rot, in das Sie sich verlieben werden. Ein erdiges Rot, das nach Wein schmeckt und nach Regen riecht, der auf trockene Erde fällt. Ein Rot, das die reinste Essenz unserer Ursprünge in unser Zuhause bringt. Eine Farbexplosion, ein Akzent, ein pulsierendes Herz. Ein Rot, das die Küche in einen Wohnraum verwandelt, in dem man sich wohl fühlt. Eine Farbe, die mit allen fünf Sinnen erlebt wird. Eine einzigartige Textur, die sowohl haptisch als auch optisch ein Erlebnis ist. Arcilla Red verleiht jedem Raum diese Leidenschaft, diese Erdverbundenheit und pure Lebensfreude.

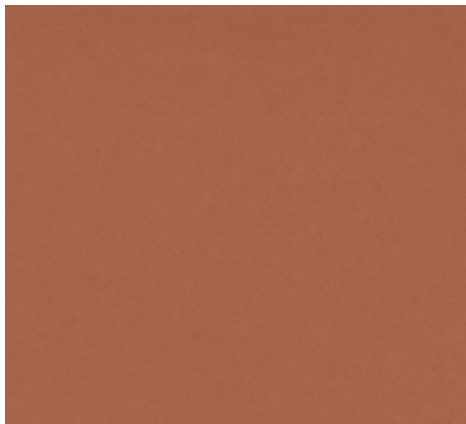

Arcilla Red harmoniert mit rötlichen Hölzern, wie Eiche oder Zeder, sowie gräulichen Hölzern in Anthrazit. Bronzefarbene Metalle und handgefertigte Stoffe sind perfekte Begleiter, um rustikale Räume im Boho-Style zu schaffen.



Sensa

by Cosentino®

Geschützter Naturstein

Sensa by Cosentino® ist ein wartungsfreier Premium-Naturstein von Cosentino, einem Weltmarktführer in der Natursteinbranche.

Sensa by Cosentino® wird einer revolutionären Fleckenschutzbehandlung namens SenGuard unterzogen und verfügt über eine 15-jährige Fleckengarantie.

SENSA
15
JAHRE
GARANTIE

SENSA
by COSENTINO®



Anwendungen

Sensa Küchenarbeitsplatten.
Natura, fleckensichere
Schönheit.

Genießen Sie das Design, die Härte und den Widerstand von Naturstein ohne Angst vor Flecken. Sensa by Cosentino® Quarzite und Granite erhalten eine revolutionäre fleckenbeständige Behandlung, die sie über die gesamte Lebensdauer Ihrer Arbeitsplatte schützt.



Sensa by Cosentino® Behandlung

Die langlebige, chemisch integrierende Technologie lässt das Material atmen. Diese Technologie verbessert die leistungsstarken Eigenschaften.

Das Verfahren verändert die Oberflächenspannung des Steins, wodurch das Material von sich aus flüssigkeitsabweisend gegenüber Wasser, Kaffee oder Öl wird.



SENSA
by COSENTINO®

Normale

Texturen

Einzigartige Formen für unwiederholbare Oberflächen.

Die Farben und Texturen von Sensa by Cosentino® haben das geduldige und skurrile Design der Natur. Jeder der sieben verfügbaren Farbtöne hat eine Textur, die verschiedene Effekte und Empfindungen erzeugt: Suede, Polished oder Caresse.





→ 64

5.1 WOHNZIMMER

Gestalten Sie das Wohnzimmer neu und verwandeln Sie es in einen offenen, funktionalen und komfortablen Raum, der in den Rest des Hauses integriert ist.



→ 114

5.2 BADEZIMMER

Erfinden Sie das Bad neu, um durch ein einzigartiges und ganzheitliches Designkonzept eine Welt voller Emotionen zu schaffen.

→ 186

5.3 AUßENBEREICH

Revolutionieren Sie den Außenbereich, sodass die Veranda, Terrasse oder der Garten zu einer Fortsetzung des Hauses wird.

→ 216

5.4 KÜCHEN

Definieren Sie die Funktion der Küche im Haus neu und verwandeln Sie sie in das Herz des Zuhauses.



Innovative Oberflächen,
die die Vision des
Designers im Haus
zum Leben erwecken
und Innen- und
Außenbereiche neu
erfinden.

→ 270

5.5 MÖBEL

Entdecken Sie die Exklusivität
von kundenspezifischen Möbeln
für jeden Raum.



Räume

Wohnzimmer

Das Wohnzimmer wird mit Cosentino®-Oberflächen in einen persönlichen und zeitlosen Raum verwandelt; ein Ausdruck von Raffinesse und Funktionalität.





Leben Sie Ihren Raum

Entdecken Sie den Lebensraum Ihres Zuhauses neu

Eine integrierte Lösung
mit maximaler
Vielseitigkeit
und Funktionalität.

Endlose Personalisierungs
möglichkeiten.



Endlose maßgeschneiderte Lösungen

Die Gestaltung eines Wohnzimmers mit hohem ästhetischen Wert erfordert vielseitige Oberflächen in einer Vielzahl von Farben, Texturen und einzigartigen chromatischen Farbtönen, wie Dekton® und Silestone®, die Böden, Möbel, Verkleidungen und vieles mehr abdecken, um ein integriertes und differenziertes Innenarchitekturserlebnis zu schaffen.

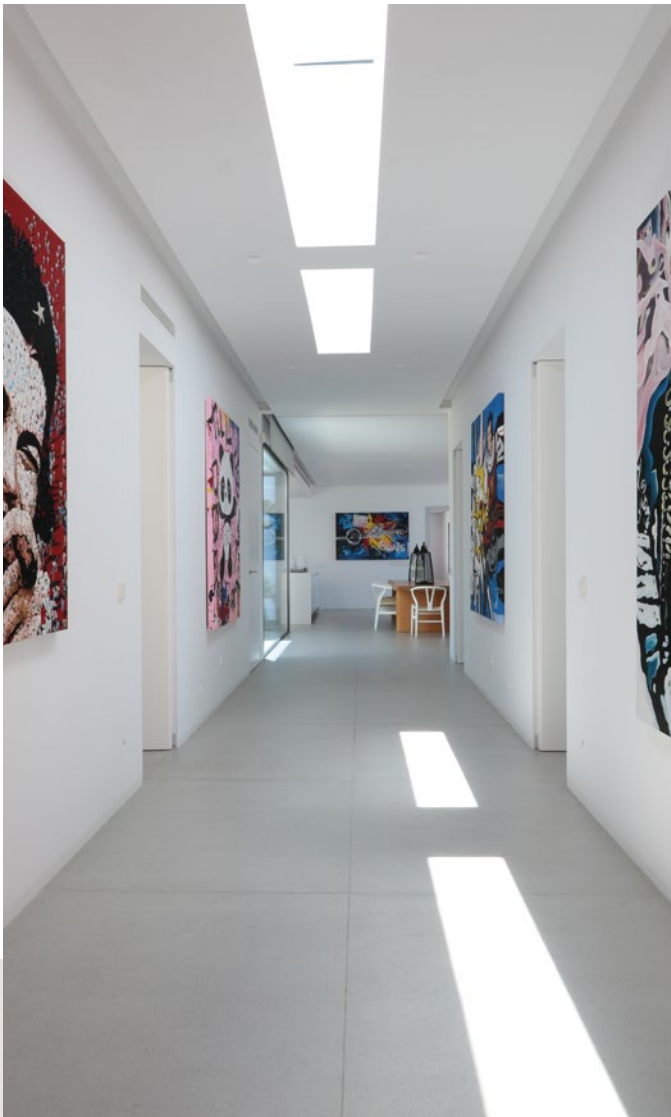

Widerstandsfähigkeit bei hoher Beanspruchung

Dekton® ist eine innovative Oberfläche mit einem hohen Widerstandsgrad, die hohen Temperaturen, UV-Strahlen und Kratzern standhält. Verschleiß und Abrieb aufgrund der hohen Nutzung von Räumen wie Wohnzimmern haben keine Auswirkungen auf das Material.

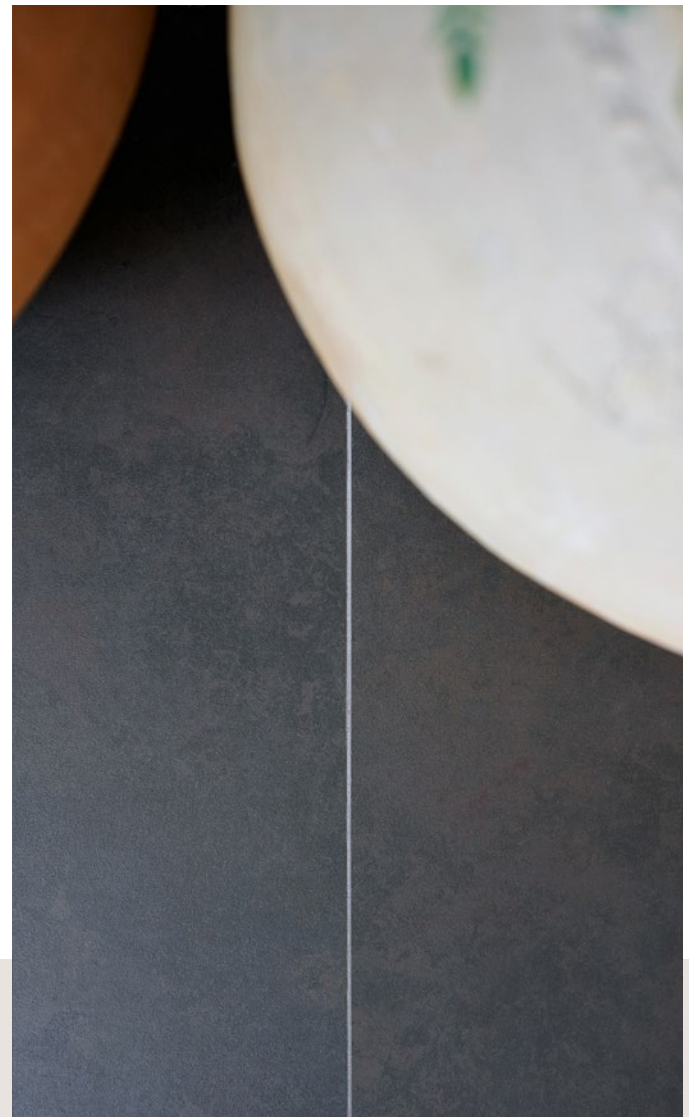

Einfache Montage

Dekton® wird in einem Slim Format angeboten, das leicht, einfach zu schneiden und an jeden Raum anpassbar ist. Seine dünne Stärke von 4 mm ermöglicht Anpassungen während der Installation mit Werkzeugen für Keramikfliesen.



Umfassende Lösung

Das gleiche Material für Bodenbelag, Verkleidung, und Möbel sorgte für visuelle Kontinuität und eine hohe ästhetische Wirkung, vereinheitlichte Räume und eine erhöhte Funktionalität.



Neues Dekton® Optimma Format

Dekton® wurde für die Innenverkleidung optimiert. Das Format Optimma (2600 mm x 1000 mm x 4 mm) ermöglicht Kosteneffizienz, mehr Gestaltungsmöglichkeiten und einfache Installation und Bearbeitung. Die Ergebnisse: wirkungsvolle Verkleidungen und integrierte Räume.

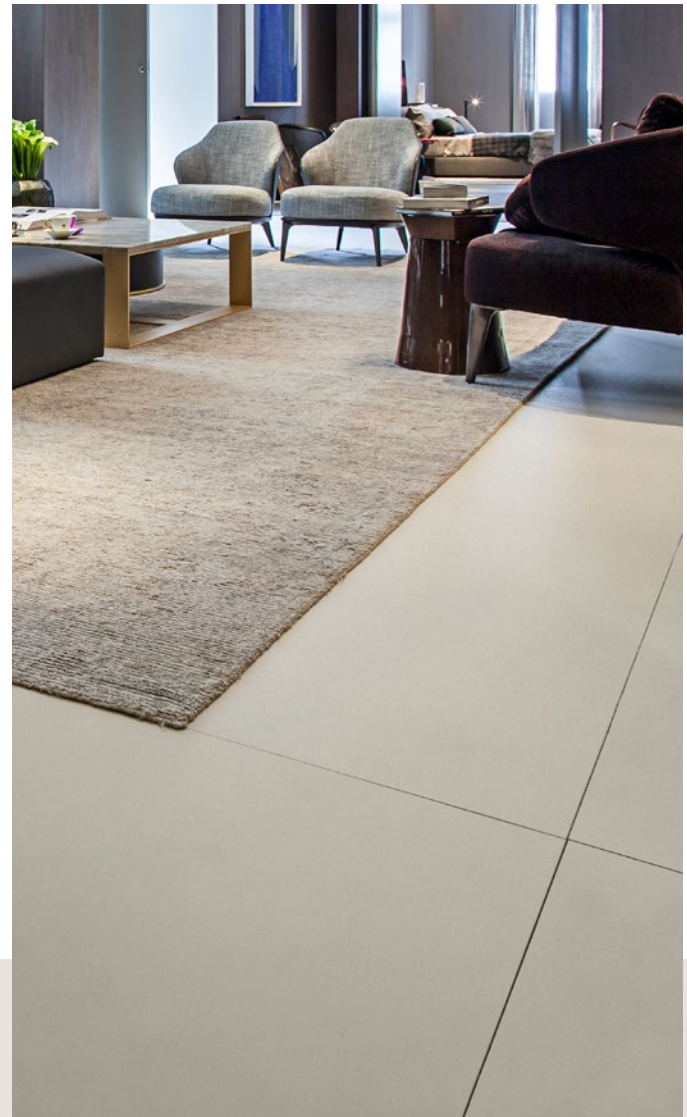

Großes Format, minimale Fugen

Dekton® Slim im Großformat bis 3200 mm x 1440 mm mit einer Dicke von 4 mm ermöglichen es Ihnen, große Flächen abzudecken und so eine durchgehende und homogene Ästhetik für Verkleidungen und Möbel zu schaffen. Diese Größe reduziert die Anzahl der Verbindungen und erleichtert die Reinigung und Wartung.

01/ Wohnraum

Ein nahtloser Übergang.

**Das Innendesign
verschmilzt mit dem
Außenbereich dank
Dekton®, welches sich
vom Wohnzimmer bis zur
Terrasse erstreckt.**

Das Studio Steininger entwarf ein großes, halbhohes Modul, das mit 8 mm dickem Dekton® Danae verkleidet ist, das den Fernseher verbirgt und zwei Kamine beherbergt, einen innen und einen außen.

Die Hitzebeständigkeit und die geringe Porosität von Dekton® machen es zum perfekten Material für diese Anwendung.

Der gleiche Farbton wurde für den Innenboden in 1,2 cm und den Außenboden in 3 cm Stärke verwendet.

Interior Design
Steininger

Fotos
Schmid Baugruppe









→ Bodenbeläge und Verkleidungen innen und außen des Kaminschranks Dekton® Danae

Die sandfarbenen Töne von Dekton® Danae vereinen den Innen- und Außenbereich des Hauses. Es sollte eine entspannte und zeitlose Atmosphäre geschaffen werden, in der die Aussicht auf den Alpensee im Mittelpunkt steht.

Sowohl die Hauptmöbel als auch der Boden des Wohnzimmers sind mit Dekton® Danae verkleidet, wie auf der Terrasse. Nur eine Glaswand trennt die beiden visuell zusammenhängenden Räume.

Die Innenarchitekten integrierten die Küche dank einer monolithischen Insel, die vollständig mit Dekton® Zenith verkleidet ist, in das Wohnzimmer. Für die Verkleidung der Möbel wurde 4 mm Dekton® Slim und für die Arbeitsplatte eine Stärke von 2 cm mit einer 45°-Gehrung verwendet.

Die Farbe Zenith ist ein nordisches Weiß, das perfekt ist, um frische, helle und geräumige Umgebungen zu schaffen.

→ 4 mm Inselverkleidung und 2 cm Arbeitsplatte Dekton® Zenith

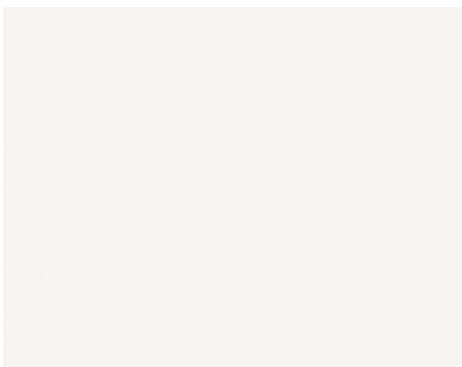





02/ Wohnraum

Geräumigkeit,
Helligkeit und
visuelle Kontinuität

**Ein einziges
Bodenbelagsmaterial
für das ganze Haus.**

Ziel: eine attraktive, durchgehende Leinwand ohne Fugen, die visuelle Einheit schafft und die Pflanzen und Möbel des Raumes hervorhebt.

Um dies zu erreichen, wurde Silestone® Blanco Zeus verwendet, das für Kontinuität im gesamten Haus sorgt. Die Wände und die Holzverkleidung im Innenbereich, ebenfalls in derselben weißen Farbe, tragen dazu bei, einen hellen, ruhigen und ausgewogenen Raum zu schaffen.

Architektur
Mariana Andersen und
Mariana Guardani

Fotos
Maíra Acayaba



Kontinuierliche Räume aus demselben Material.

Das reine Weiß des Silestone®-Bodenbelags kontrastiert mit der Wärme einiger Holzmöbel, wie diesem Sideboard und dem Esstisch.

Ein sauberer, neutraler Hintergrund hebt die Kunstwerke in diesem Loft und das Grün des Hauses hervor. Eine schöne und doch praktische Lösung, die den Test der Zeit bestehen wird.





Satz horizontaler Flächen

Da es sich hier um einen offenen Bereich mit einem Split-Level-Wohnzimmer handelt, sorgt die Verwendung desselben Bodenbelagsmaterials in Kombination mit dem angemessenen Einsatz von Glas für Harmonie und Gleichgewicht im Raum.

→ Bodenbelag
Silestone® White Zeus



03/ Wohnraum

Hochhauswohnung.

Eine moderne, funktionale graue Leinwand.

In dieser Stadtwohnung hat sich der Innenarchitekt für eine hellgraue Dekton® Keon-Verkleidung in einem großen quadratischen Format entschieden. Die Wahl dieses Materials ist perfekt, um den Raum größer wirken zu lassen und ihm visuelle Kontinuität zu verleihen.

Der graue Bodenbelag passt gut zu den Möbeln im Industriestil und den Stoffen des Sofas. Alles in allem ein einfaches Design, das den Test der Zeit bestehen wird.

Architektur
Cosentino

Fotos
Francisco Carrasco

→ Bodenbelag
Dekton® Keon





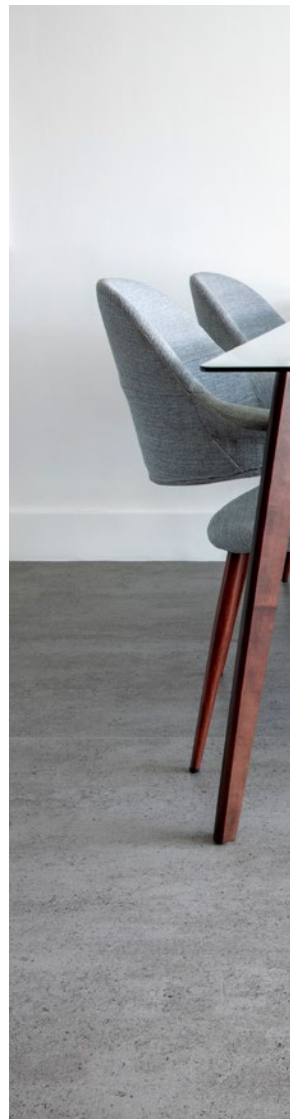

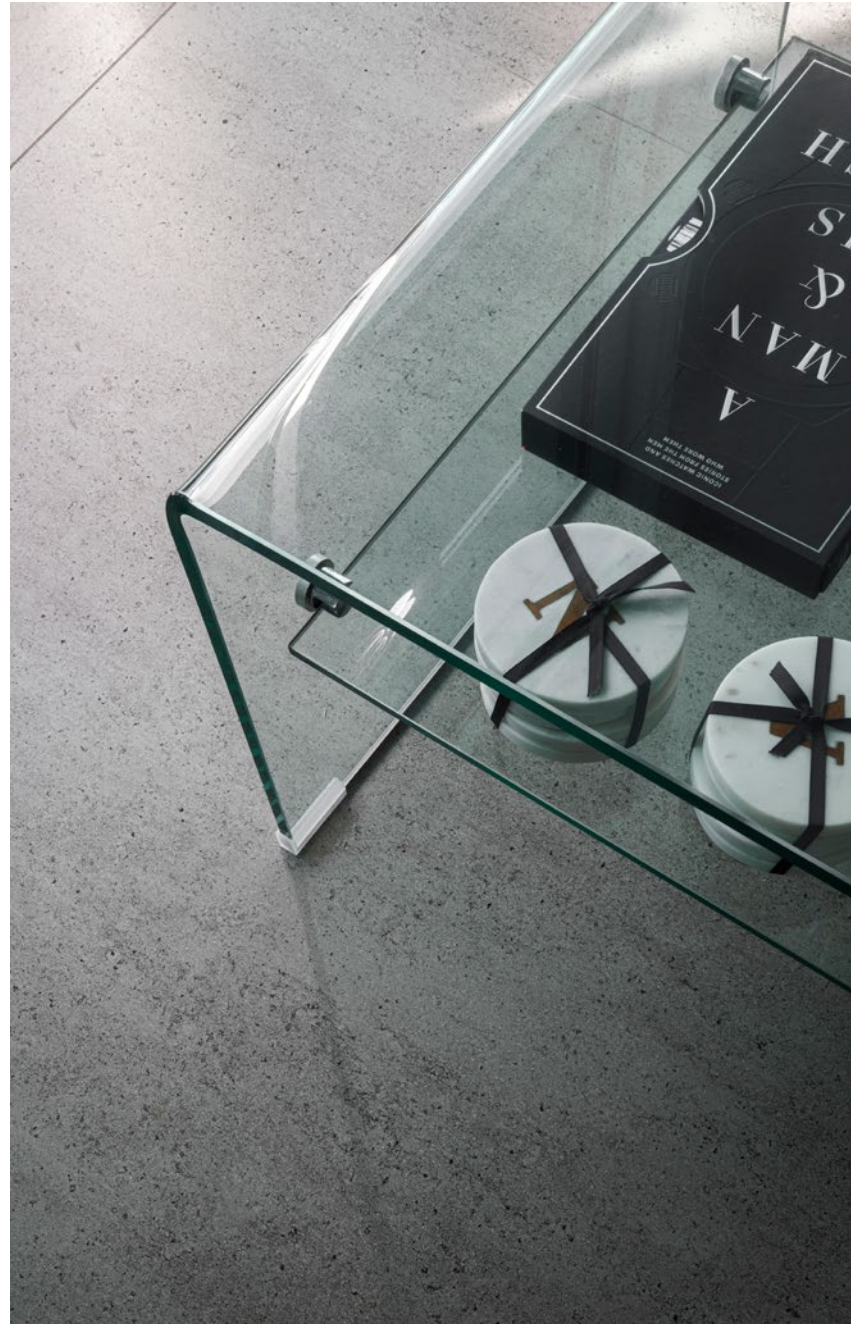

Tropisches Holz auf einem großformatigen grauen Hintergrund.

Die Kälte von Grau und Weiß wird durch subtile Andeutungen von rötlichem Holz in Esstisch und Stühlen, der Stehlampe und den Sofabeinen ausgeglichen.

Die Wahl des Dekton® Keon Bodenbelags ist perfekt für diese praktische und stilvolle Stadtwohnung.





04/ Wohnraum

Warme, natürliche
Formen mit weißem
Fundament.

Extra-glänzendes Weiß.

In dieser Küche wurden viele der modischen Elemente wie Terrakottafarben, geschwungene Formen und Holzwandvertäfelungen verwendet, um einen gemütlichen und sehr persönlichen Raum zu schaffen.

Dieser organische und etwas tropische Dekorationsstil erfordert ein leichtes und weiches Fundament, das eine durchgehende Oberfläche schafft, als wäre es eine große Leinwand. Dekton® Halo ist das Material, mit dem dieser Effekt erzielt wird. Die Halo-Farbe aus der Solid Kollektion mit XGloss-Finish bietet einen leuchtenden, kristallinen Glanz, der perfekt ist, um das gesamte Designprojekt hervorzuheben. In diesem Fall ergänzt es Möbel mit sauberen, funktionalen Linien, bis zur Decke und ohne Griffe.





→ Inselküche,
Silestone® Iconic White

→ Küchenarbeitsplatte,
Dekton® Laurent

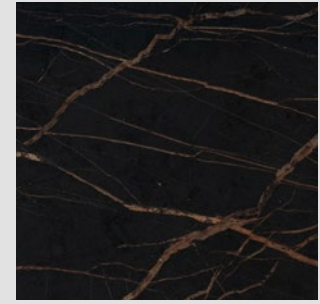
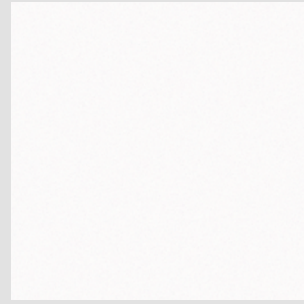

Arbeitsplatte und Bar, perfekt kombiniert.

Der Designer hat sich für Silestone® Iconic White entschieden, um diese beeindruckende Insel zu verkleiden und einen beeindruckenden Totem-Effekt zu schaffen, als wäre es ein großes Stück Marmor. Den Kontrast dazu bildet die überhängende Bar aus Dekton® Laurent, einem interessanten schwarzen Material mit tonfarbener Äderung, das optisch die Holzwandvertäfelung und die Lederstühle ergänzt wird. So verschmelzen Arbeitsplatte und Bar perfekt miteinander, beide mit einer eigenen Identität.

Unendliche Oberflächen.

Das Gefühl einer durchgehenden Oberfläche wird durch die Verwendung des gleichen Materials für den Boden und die Kücheneinheiten erreicht. Dekton® Halo XGloss wird wieder für die Böden verwendet, im Großformat und mit größerer Stärke: der Luxus, das gleiche Produkt für verschiedene Anwendungen wählen zu können.

→ Dekton® Halo XGloss

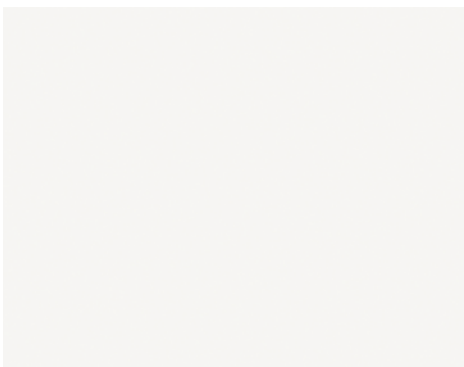

05/ Wohnraum

Trendiges Blau
und Grau.

**Großes Format für
ein beeindruckendes
Wohnzimmer.**

Dieses prächtige Wohnzimmer fällt vor allem durch die Größe der Bodenfliesen von Dekton® Aeris auf.

Dieses Großformat setzt sich bei der Wandverkleidung fort. In diesem Projekt hat der Innenarchitekt polierten Marmor für die Platten der Kaffee- und Esstische gewählt (siehe Bild unten).

Kurz gesagt, eine Kombination von Materialien und edlen Steinen in verschiedenen Ausführungen und Texturen (mit und ohne Glanz) macht das Haus sehr stilvoll.

Die Farbe wird durch kleine Andeutungen von Klein-Blau in Kissen und Bildern erreicht.







Matt und glänzend.

Für den Bodenbelag wählte der Designer das schöne beige Dekton® Aeris. Die vertikalen Verkleidungen im Restbereich sind in Brauntönen gehalten. Bis jetzt ist alles ziemlich gleichmäßig und matt. Im Gegensatz dazu ist die Platte des Ess- bzw. Arbeitstisches in glänzendem Dekton® Splendor aus der Solid Kollektion.

→ Bodenbelag
Dekton® Aeris

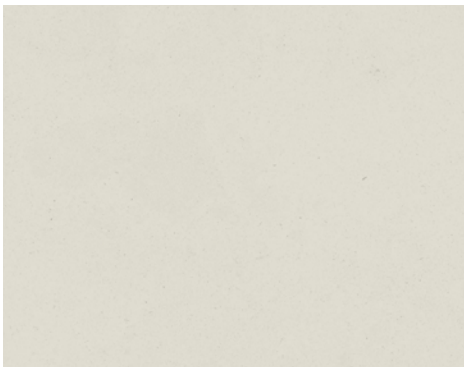







06/ Wohnraum

Großformat für
Wohnräume.

**Funktionalität
und Schönheit.**

In diesem Haus an der Küste ist der Boden eine große Fläche, die den Blick auf das Meer freigibt. Das schlichte, saubere, praktische und großformatige Material Dekton® Strato sorgt für einen ausgewogenen urbanen Charakter.

Einfach zu reinigen, praktisch fugenlos und in einer sehr neutralen Farbe ist dieser Bodenbelag die ideale Lösung für ein belebtes Sommerhaus, das maximale Widerstandsfähigkeit erfordert.

Architektur
Jano Blanc

Fotos
Adrién Chambre



→ Küchenarbeitsfläche
Silestone® White Zeus, poliertes Finish



→ Bodenbelag
Dekton® Strato

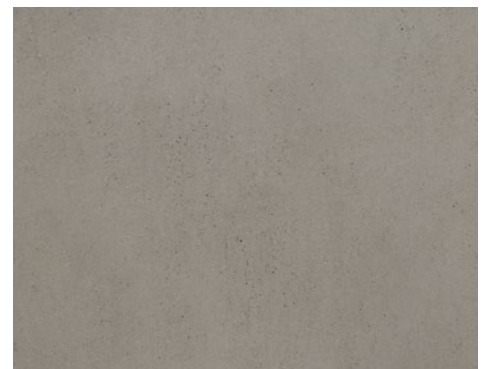



Weiß Arbeitsplatte.

Die Arbeitsplatte Silestone® White Zeus und die glänzend weiß lackierten Kücheneinheiten sind perfekt für ein Haus an der Küste. Sie sorgen für Helligkeit, Sauberkeit und Ordnung.

Das mediterrane Weiß kontrastiert mit dem Holzboden und dem Esszimmer. Kunstwerke im ganzen Haus bringen Farbe und Persönlichkeit in den Raum.

Es ist eine schöne leere Leinwand, die mit Designermöbeln und Bildern vervollständigt werden kann.

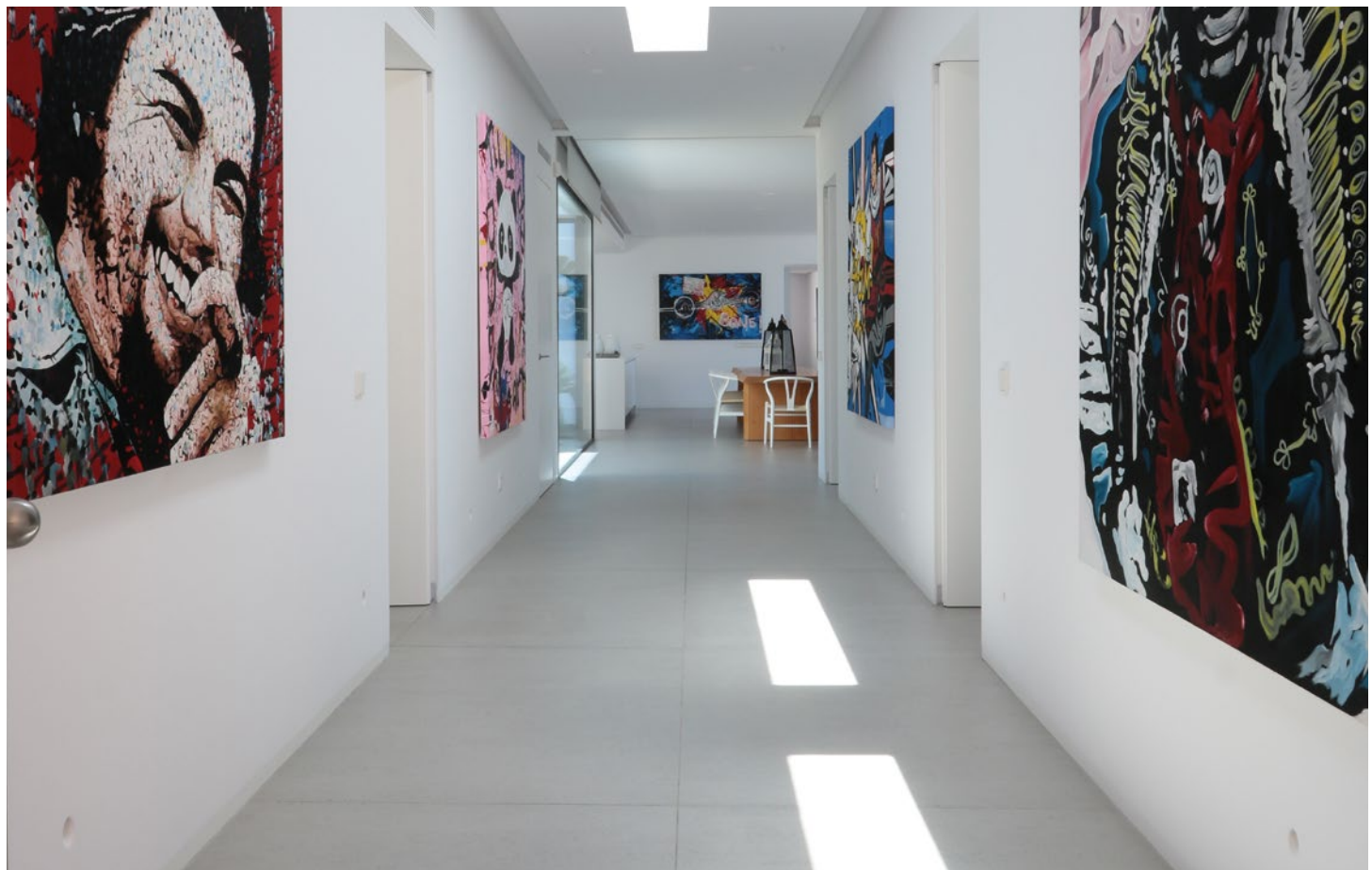

07/ Wohnraum

Materialien mit
Charakter für ein
eklektisches Zuhause.

**Graue Äderung
ist im Trend.**

Die Vision für dieses sehr charakteristische Haus war klar: Der Eigentümer suchte nach einem lebendigen Produkt mit Einzigartigkeit, so dass jedes Stück anders sein würde. Obwohl großformatige Dekton® Kreta Platten verwendet werden, um einen durchgehenden Raum zu schaffen, wurde Dekton® Bergen für die Arbeitsplatte und die Seitenverkleidung der Möbel gewählt, wobei die graue Äderung ein Gefühl der Bewegung vermittelt.

Das gleiche Material findet sich im Treppenhaus und in der Sockelleiste wieder und bringt die verschiedenen Räume zusammen.

Architektur
Muxacra Arquitectos

→ Bodenbelag
Dekton® Kreta

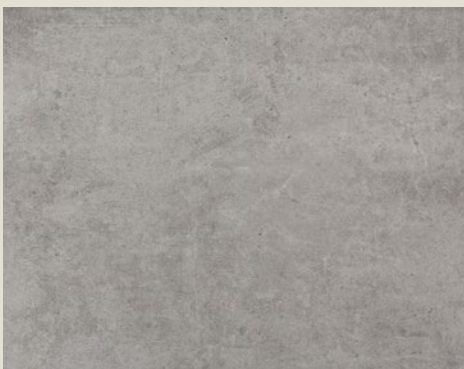





Matte Textur.

Dekton® hat eine samtige Textur. Das matte Finish bietet eine flache, nicht raue Oberfläche, die eine einzigartig weiche und angenehme Haptik vermittelt.

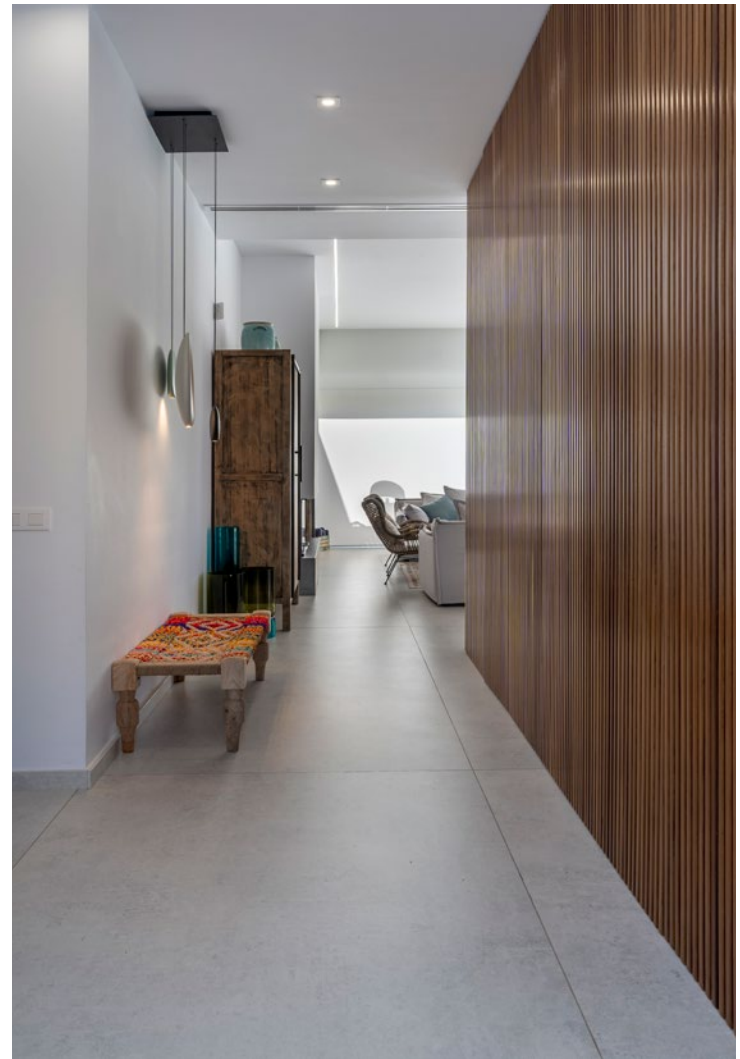

Das großformatige Dekton® Bento ist eine ideale Lösung für Bodenbeläge in offenen Räumen. Er bringt visuelle Kontinuität, Sauberkeit und ein neutrales Dekor, das sich, wie in diesem Fall, mit hölzernen Wandverkleidungen oder weiß lackiertem Innenausbau kombinieren lässt.

→ Bodenbelag
Dekton® Bento





08/ Wohnraum

Raffinesse
und Stil der
Jahrhundertmitte.

Dekton® Danae im ganzen Haus.

Für einen klassischen Look entschied sich der Innenarchitekt dieses Hauses für Designerstücke wie Lampen, Sessel und Stühle.

Dekton® Danae, eine Oberfläche, die von traditionellem Travertin inspiriert ist, trägt dazu bei, alle Räume zu verschmelzen und die Möbel hervorzuheben.

Dank des großen Formats entsteht ein durchgängiger Boden in einem cremefarbenen, hellen und matten Ton, der kaum Fugen aufweist.

Architektur
José Poveda Rivera

Fotos
Alberto Rojas





Ein Format für jeden Raum.

Der Designer dieses Hauses hat für den Bodenbelag großformatige Dekton® Danae Platten verwendet. Dadurch entsteht ein sehr neutraler und aufgeräumter Effekt, der die Designermöbel, wie beispielsweise den Barcelona-Stuhl, gut zur Geltung bringt.

Die Treppe ermöglicht ein anderes Format und vermittelt den Eindruck, im Raum zu schweben.

→ Bodenbelag
Dekton® Danae



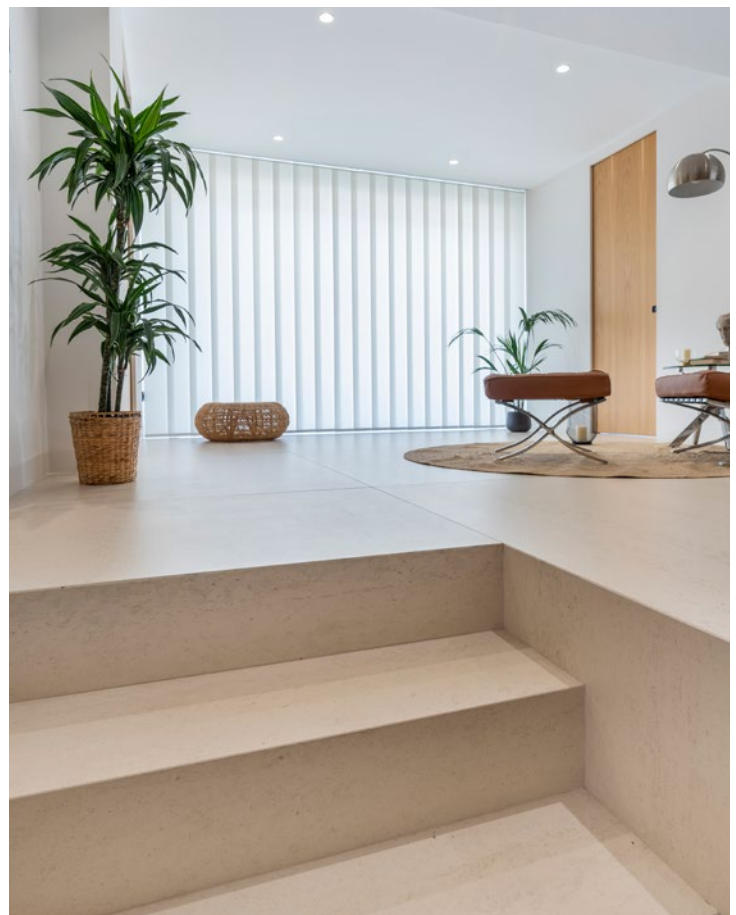

09/ Wohnraum

Klassizismus neu
erfinden.

**Ocker-Farbspektrum
mit Eisen und Glas.**

In diesem Wohnzimmer war es das Ziel des Designers, den Klassizismus von dunklem Holz und senfgelben Samtsesseln zusammen mit einer modernen freitragenden Treppe aus Eisen und Glas zu erhalten. Dank der farblichen Ausgewogenheit des großformatigen Dekton® Danae Bodenbelags ergibt sich ein nahtloser Look.

Architektur
José Poveda Rivera

Fotos
Alberto Rojas







→ Küchenarbeitsfläche
Dekton® Zenith

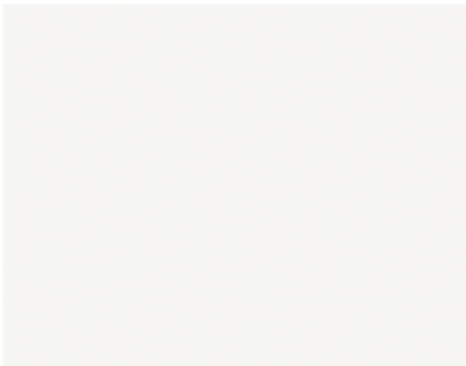

→ Bodenbelag
Dekton® Danae



Die Küche, die zum Wohnbereich hin offen ist, wurde in einem Produkt gestaltet, das perfekt zu den mattweiß lackierten Möbeln passt. Für die zentrale Insel wurde eine Dekton® Zenith Arbeitsplatte gewählt, um einen einheitlichen und ansprechenden Effekt zu erzielen.

Die Verwendung von zwei Farbtönen, die so gut zusammenpassen, wie Dekton® Danae und Dekton® Zenith, lässt unendlich viele kreative Möglichkeiten zu, von den klassischsten bis hin zu den bahnbrechendsten Designs.







10/ Wohnraum

Verkleidungen
zur Verbindung
von Räumen.

**Farbtiefe und
feine Äderung.**

Für die Wandverkleidung des Wohnzimmers, die Insel und die Küchenfronten wurde Silestone® Charcoal Soapstone gewählt. Mit seiner feinen weißen Äderung bildet er einen eleganten Farbkontrast zum Ensemble.

Architektur
Gustavo Martins Arquitetura

Fotos
Denilson Machado

Wandverkleidung für eine Nische.

Die Vielseitigkeit von Silestone® erlaubt es, die Platten auf die gewünschte Größe und für jeden Bedarf zuzuschneiden.

Bei diesem Projekt wurde eine TV-Nische mit einer anderen Art von Verkleidung und einer eigenen Beleuchtung eingebaut, um einen Kontrast zu schaffen.

Ein weiterer Vorteil von Dekton® und Silestone® Wandverkleidungen ist, dass der Designer keine Sockelleiste anbringen muss.





→ Wandverkleidung
Silestone® Charcoal Soapstone



Schlichtheit und Eleganz.

Die Kombination dieser beiden weiß und dunkelgrau geäderten Materialien ergibt einen schlichten und eleganten Look. Holzmöbel, Hanfseile und ein Kerzenset geben dem Raum etwas Wärme.

11/ Wohnraum

Natürliche Raffinesse
in der Verkleidung von
Wohnzimmern.

**Grau und Buchenholz
wirken in diesem Raum im
Scandi-Stil zusammen.**

Alles fließt reibungslos und in perfekter Harmonie im nordischen und skandinavischen Stil. Das Off-White- und Grau-Farbspektrum unterstreicht die Wärme des hellen Buchenholzes ebenso wie die kleinen Farbtupfer, immer in Pastelltönen wie Blassrosa, Hellblau und Aquamarin. Dies ist das Hauptmerkmal dieses Projekts: die Vermittlung von Helligkeit und Harmonie.

Die Kombination der Produkte und die Verwendung einer geäderten Wandverkleidung: **Dekton® Opera**: tragen dazu bei, ein natürliches und geschmackvolles Gefühl zu erzeugen.

—
Architektur
Mariana Pescara

Fotos
Fábio Jr. Severo





Pastelltöne auf einer
klassischen
Oberfläche.

Die Verkleidung mit dem geäderten Dekton Opera wird zur perfekten Leinwand für diese Keramikobjekte in verschiedenen Tönen.

Über diesen grauen Materialien ist die Wärme der in holzverkleideten Wand im Esszimmer und die Stühle mit dänischem Flair.





→ Wandverkleidung
Dekton® Opera



Natürliche Inspiration.

Dekton® Kelya ist aus der Natural Kollektion. Es ist von traditionellem Carrara-Marmor inspiriert und bietet einen weichen Griff, der die samtige Textur von Dekton® charakterisiert.

Seine graue Äderung ist ein Genuss für die Sinne und verleiht diesem Raum Tiefe und Schönheit.

Cosentino Badezimmer

Cosentino® hilft Ihnen,
Ihr Badezimmer
durch ein einzigartiges
und ganzheitliches
Designkonzept neu
zu entdecken.

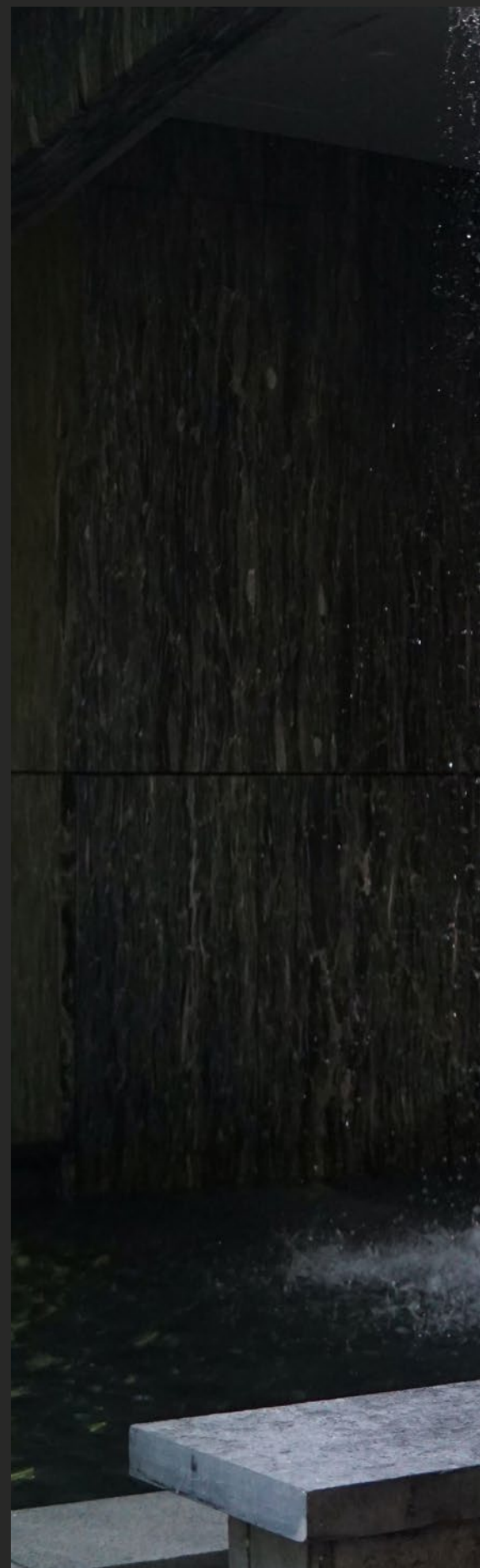



Nature Water Feature is some
inspiration of the generous
and generous design, with the natural
stone

Badezimmer

Stellen Sie sich den persönlichsten Raum im Haus neu vor. Erzeugen Sie eine einzigartige Erfahrung, in der die schönsten und funktionalsten Cosentino® Oberflächen einzigartige, warme und exklusive Räume transformieren.

Von Wand- und Bodenverkleidungen in unterschiedlichen, aber perfekt aufeinander abgestimmten Formaten, Farben und Texturen bis hin zu attraktiven Waschtischen und Duschwannen, die mit viel Liebe zum Detail und in schlichter Form gestaltet werden.

Lösungen von hohem ästhetischen und funktionalen Wert für jeden Anspruch und Stil des Badezimmers, die die Art und Weise neu definieren, wie wir einen so persönlichen Raum und ein Gefühl des Wohlbefindens erleben.



Großformat

Großes Format, minimale Fugen. Maßgeschneiderte Böden und Wandverkleidungen.

Badezimmer sind ständiger Aktivität ausgesetzt. Die Verwendung einer hochwertigen Oberfläche für Böden und Verkleidungen reduziert Fugen und garantiert Hygiene und Sauberkeit. Die strategisch platzierten Platten in XXL lassen den Raum größer erscheinen und schaffen das Gefühl eines geräumigeren Badezimmers.

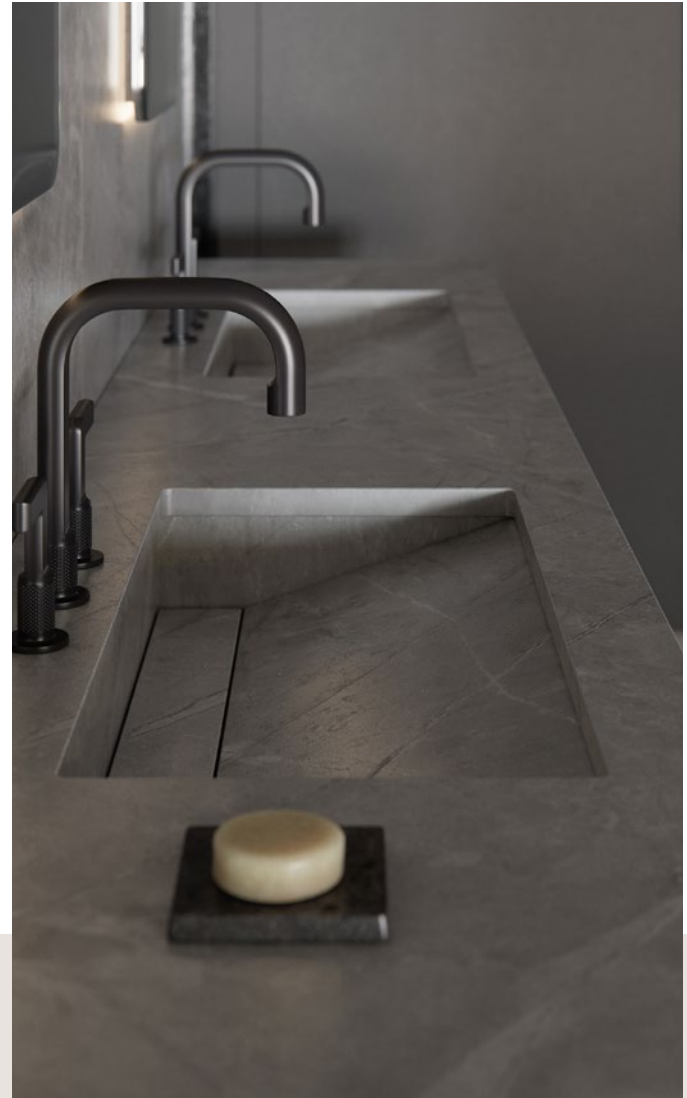

Architekt: Pedro Francisco
Innenarchitektur: Alexia Martínez

Duschwannen

Duschwannen mit Dekton® Grip+ und Silestone®: exklusive und integrierte Designs im Bad mit unbegrenzten Anpassungsmöglichkeiten.

Cosentino® bietet eine umfangreiche Kollektion von Duschwannen im Material nach Wahl des Architekten oder Designers, die an jeden Raum anpassbar ist. Es ist eine interessante Alternative zur traditionellen Dusche, die die Installation und Montage vereinfacht.

Becken

Waschbecken und Arbeitsplatten mit fantastischer Vielseitigkeit, die sich an jeden Raum anpassen. Anspruchsvolle Designs mit maximaler Schönheit und Haltbarkeit.

Silestone® Waschbecken haben ein einzigartiges und innovatives Design, das den anspruchsvollsten kreativen Vorschlägen gerecht werden kann. Von Waschbecken, die sich in die Arbeitsplatte integrieren, bis zu Optionen über der Arbeitsplatte oder Doppelbecken ... mit maßgeschneiderter Fertigung ist alles möglich.



Optimma Format

Dekton® Optimma Format. Optimiert für Innen-Badezimmerverkleidungen:
Der Platz, die einfache Installation und die Designkontinuität werden in einem vertikalen Format voll ausgeschöpft.

Das Plattenformat Optimma beträgt 260 cm x 100 cm mit einer Stärke von 0,4 cm. Es ist für alle vertikalen Verkleidungen geeignet, die ein kontinuierliches Design unter Ausnutzung der vollen Höhe mit einfacher Installation und minimalem Abfall erfordern.



Absolute Integration

Absolute ästhetische Integration und visuelle Kontinuität. Das gleiche Material für Ihr gesamtes Badezimmer: Boden, Verkleidung, Duschwanne und Waschbecken.

Eine einzige Oberfläche, die auf jede Komponente des Badezimmers aufgebracht wird, ermöglicht eine vollständige ästhetische Homogenität, die Harmonie, Balance und Weite erzeugt.



Farben und Texturen

Neue Kollektionen mit innovativen, trendigen Farben und Texturen, um Badezimmer voller Originalität und Wirkung zu schaffen.

Innovative Silestone® und Dekton® Oberflächen bieten eine Vielzahl von eintönigen und geäderten Farben, einzigartige chromatische Farbtöne und sensorische Texturen, um Badezimmerräume wiederzuentdecken.





01/ Badezimmer

Die Eleganz der
Schlichtheit.

**Klare Linien und helle
Farben für ein Home Spa,
das sich in die Natur
integriert.**

Die visuelle Verbindung zu Schloss Kammer
und den Alpen bleibt im privaten Bereich des
Hauses erhalten.

Der Innenraum des Hauptbades erstreckt
sich dank eines raumhohen Fensters und des
gemeinsamen Dekton® Danae-Bodens auf die
Terrasse über dem Attersee.

Interior Design
Steininger

Fotos
Schmid Baugruppe





→ Boden
Dekton® Dance

Dank seiner geringen Porosität nimmt Dekton® nur wenig Flüssigkeit auf, was das Auftreten von Flecken erschwert und die Widerstandsfähigkeit gegenüber Temperaturschwankungen erhöht, so dass es sowohl im Innen- als auch im Außenbereich verlegt werden kann. Durch die Verfügbarkeit in großen Formaten (bis zu 320 cm x 144 cm) wird zudem die Anzahl der Fugen minimiert.



02/ Badezimmer

Minimalistischer Stil.

Minimalistische
Badezimmer, schlicht
und nüchtern: reine
Linien, neutrale Farben
und ausgewogene
Formen.

Die Oberflächen fügen
sich harmonisch in
den Raum ein und
schaffen ein Gefühl
des Wohlbefindens.







In einem minimalistischen
Badezimmer harmonisieren
Duschwannen und Waschbecken
mit horizontalen und vertikalen
Verkleidungen, die alle aus dem
gleichen Material bestehen.

Das vielseitigste Innenverkleidungsformat von Dekton®, Optimma 260 cm x 100 cm, umgibt die Duschwanne Gocce und erzielt das beste Ergebnis für ein minimalistisches Badezimmer.

①

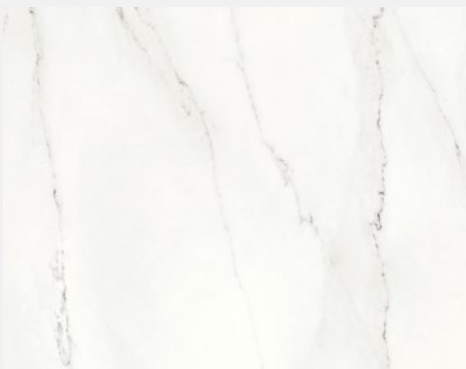

②

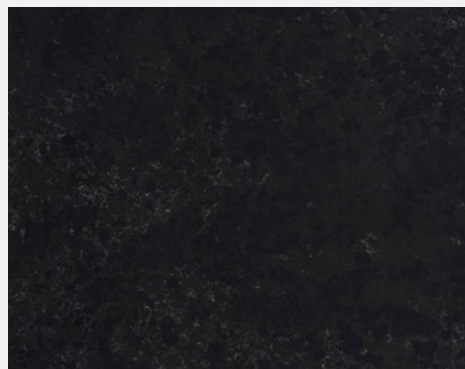

③

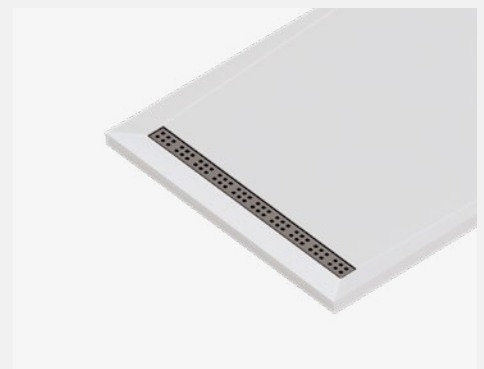



Die weiten, klar definierten Linien des Silestone® Silence Waschbeckens in der Farbe Corktown (Loft Serie) bilden einen dramatischen Kontrast zur Dekton® Rem Verkleidung, einer Oberfläche mit weißem Hintergrund und braunen und grauen Äderungen.

- 1→ Bodenbelag und Wandverkleidung
Dekton® Rem (Optimma Format)
- 2→ Badezimmerarbeitsplatte
Silestone® Corktown
- 3→ Individuell gestaltete Duschwanne
Dekton® Zenith
- 4→ Silence Becken
Silestone® Corktown

④

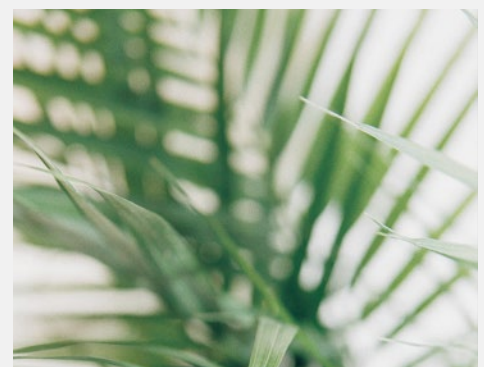
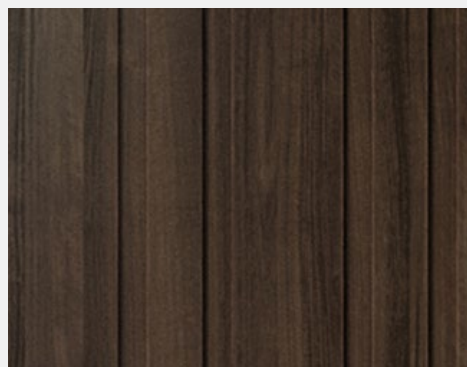





03/ Badezimmer

Urban-Industrial
Style.

Brechen Sie mit den Konventionen und interpretieren Sie das Badezimmer im Industriestil neu, mit einem Look, der von den großen Städten inspiriert ist: unperfekte Elemente und Farbmuster mit charaktervollen Texturen.

Architektur
Pedro Francisco

Innenarchitektur
Alexia Martinez



Kontrastierende Töne in einem schicken, industriellen Finish für Ihr Badezimmer.

In diesem im Wesentlichen urbanen Badezimmer hat der Designer die Wandverkleidung Dekton® Liquid Embers aus der Dekton® Liquid Kollektion verwendet. Dieses Material, das an vulkanisches Magma erinnert, verleiht dem Projekt Eleganz und Charakter.

Um einen noch dramatischeren Effekt in diesem Badezimmer im Industriestil zu erzielen, wurde das Waschbecken Symmetry von Silestone® auf einer Arbeitsplatte aus dem gleichen Material verwendet, wodurch eine perfekte Symbiose mit der Wandverkleidung entsteht.

Matt verchromte Armaturen, Waschbeckenprofile mit Rosteffekt und schwarz umrahmte Spiegel vervollständigen die Szene und verleihen ihr einen ausgeprägten Industriecharakter.

Im Kontrast dazu und um eine extrem dunkle Oberfläche zu vermeiden, hat sich der Innenarchitekt für einen großformatigen Boden aus Dekton® Lunar entschieden, der den für Lofts und urbane Räume typischen Beton-Touch verleiht.



①



②

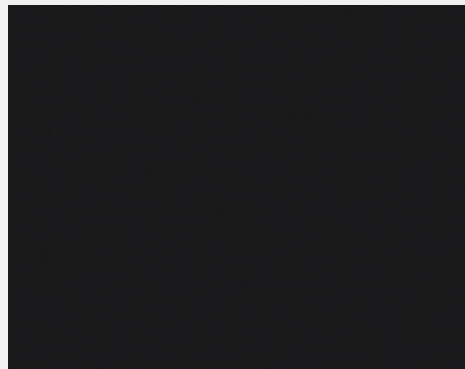

Dekton Lunar: Eine Neuinterpretation von konventionellem Zement, inspiriert von industrieller Ästhetik. Seine subtile Struktur über einem weißen Grundton macht Lunar zu einer Trendfarbe. Das Muster und der Hintergrund verschmelzen perfekt miteinander.

③



- 1→ Bodenbelag und Wandverkleidung
Dekton® Lunar
- 2→ Arbeitsfläche Badezimmer
Silestone® Negro Tebas
- 3→ Symmetry Becken
Silestone® Negro Tebas

04/ Badezimmer

Minimalistischer Stil.

Eine hochdekorative und beeindruckende Verkleidung mit der Tiefe, der Helligkeit und dem Glanz von Dekton® X-Gloss Helena. Die Linien der Duschwanne Kador Suite und des sanft geschwungenen Waschbeckens Marie Top by Silestone® fügen sich zu einem harmonischen Badezimmer zusammen.

- 1→Kador Suite Duschwanne,
Silestone® Blanco Zeus
- 2→ Marie Top Becken by,
Silestone® Blanco Zeus
- 3→ Wandverkleidung Dekton® Helena,
X-Gloss Kollektion
- 4→Bodenbelag Dekton® Halo,
X-Gloss Kollektion,

①



②



③

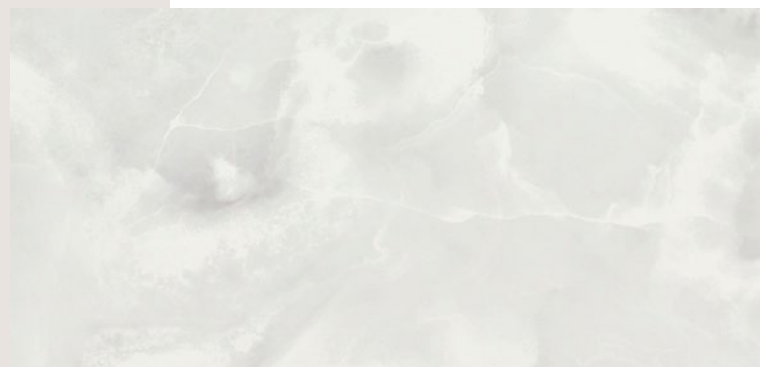







05/ Badezimmer

Urban-Industrial
Style.

Die
Neuinterpretation
des Industrial
Style: Zement und
Äderung werden
harmonisch
interpretiert.

Mit einer schwarzen und grauen Farbpalette hat der Designer ein zeitloses und doch modernes Badezimmer geschaffen, in dem zwei sehr starke Elemente hervorstechen: der graue Boden mit Zementeffekten, in Dekton® Kreta, und die monolithisch wirkende Arbeitsplatte, in Silestone® Charcoal Soapstone.

Architektur
Pedro Francisco

Innenarchitektur
Alexia Martinez



Boden- und Wandverkleidung aus demselben Material zur Vereinheitlichung der Räume.

Inspiziert vom typischen Loft im New Yorker Stil ohne Wände, plante der Innenarchitekt eine Struktur aus Metall und Glas, die auch als Front des Badezimmers dient.

Eine stark wirkende Halbwand im gleichen Material wie der Boden: Dekton® Kreta: ist vertikal in diese Struktur integriert.

Auf der horizontalen Ebene sticht die Arbeitsplatte aus Silestone® Charcoal Soapstone hervor. Insgesamt entsteht ein sehr attraktiver Kontrast von Flächen und Volumen.

Als Kontrast und um ein Gefühl von Leichtigkeit zu vermitteln, hat sich der Designer für zwei schöne und zarte Marie Top Waschbecken aus Silestone® White Zeus entschieden, die ein rundes Design aufweisen.

①



②

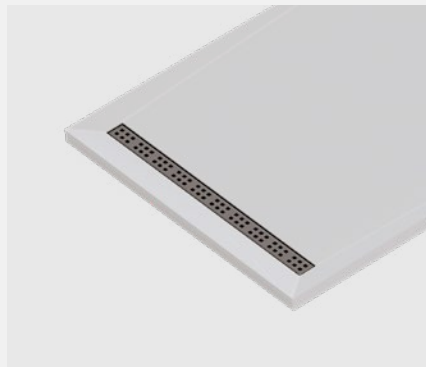

③



④



- 1→ Arbeitsfläche Badezimmer
Silestone® Charcoal Soapstone
- 2→ Marie Top Becken
Silestone® Blanco Zeus
- 3→ Maßgeschneiderte Duschwanne
Dekton® Kreta
- 4→ Bodenbelag
Dekton® Kreta

Ein großformatiger, grauer Boden ist immer die richtige Wahl. In diesem Projekt sorgt das Material Dekton® Kreta aus der Industrial Kollektion für eine zementähnliche Oberfläche, ideal für einen industriellen oder urbanen Einrichtungsstil.

Mit seinen weichen, abgerundeten Linien ist das Becken Marie Top die perfekte Wahl für die Arbeitsplatte. Obwohl dieses Projekt einen ausgeprägten industriellen Look hat, steigert seine einteilige Konstruktion ohne sichtbare Fugen seine Attraktivität.







06/ Badezimmer

Urban-Industrial
Style.

Durchgängige Oberflächen
für Boden, vertikale
Verkleidung, Arbeitsplatte
und Becken für ein fließendes,
einheitliches Raumgefühl.

—
Architektur
Pedro Francisco

Innenarchitektur
Alexia Martinez

①



②



Die ununterbrochene Oberfläche von Dekton® Vera, die für Boden, Wand und Arbeitsplatte mit Waschbecken verwendet wurde, ist das verbindende Element in diesem Badezimmer. Das natürliche Material aus der Natural Kollektion erinnert an polierten Zement, weist aber zusätzlich lange, zarte Äderungen auf, die sich über die gesamte Fläche ziehen.

Das beeindruckende, geradlinige Becken Simplicity, ebenfalls aus Dekton® Vera, ist vollständig in die Arbeitsplatte integriert.



1→ Arbeitsplatte, Bodenbelag und
Wandverkleidung / Dekton® Vera
2→ Simplicity Becken
Dekton® Vera





07/ Badezimmer

Mediterraner Stil

Warme Farben
und das Licht
des Mittelmeers
werden in diesem
vom Boho-Chic
inspirierten
Badezimmer
zusammengebracht

Rohe, unperfekte Materialien sind derzeit im Trend. Dieses Badezimmer vermittelt perfekt die Vorliebe für Authentizität und natürliche Elemente, die durch den Einsatz von einfachen Linien, Strukturen und einem matten Finish erreicht werden.

Architektur
Pedro Francisco, Architect

Innenarchitektur
Alexia Martínez, Innenarchitektin







Großformatige, cremefarbene Oberflächen vereinheitlichen den Raum und bringen Wärme

Der Designer hat einen neutralen Sockel aus einem raffinierten und strukturierten Material geschaffen, das von venezianischem Putz inspiriert ist und Teil der Kraftizen-Kollektion ist: Dekton® Nacre. Dieses Material in einem zarten Cremeton wurde für die Wände, den Boden und die Duschtasse verwendet.

Um einen farblichen Akzent im Badezimmer zu setzen, sind die Seitenwände mit Dekton® Umber verkleidet, einem kräftigen Ziegelrot, das an die Rot- und Ockertöne der Siena erinnert.

Das reine Weiß des Waschbeckens Evita L aus Silestone® White Zeus hebt sich von der Farbe Toasted Nacre ab, als wäre es eine griechische Skulptur.

Mit zwei Becken und großen Abmessungen trägt das freitragende Design des Evita Waschbeckens dazu bei, ein Gefühl von Leichtigkeit zu vermitteln, das im Kontrast zu seiner Größe und seinem Volumen steht. Eine Bank aus unbehandeltem Kiefernholz ergänzt das Waschbecken und unterstreicht seine Schönheit.

Das Ergebnis ist ein harmonisches und ausgewogenes Badezimmer mit einem deutlich mediterranen Charakter.

- 1→ Boden- und Wandverkleidung
Dekton® Nacre
- 2→ Evita L Waschbecken
Silestone® White Zeus
- 3→ Gocce Duschtasse
Dekton® Nacre
- 4→ Waschtische
Silestone® White Zeus
- 5→ Wandverkleidung
Dekton® Umber

①

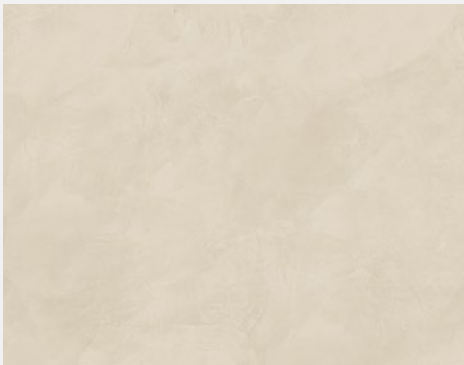

②



③



④

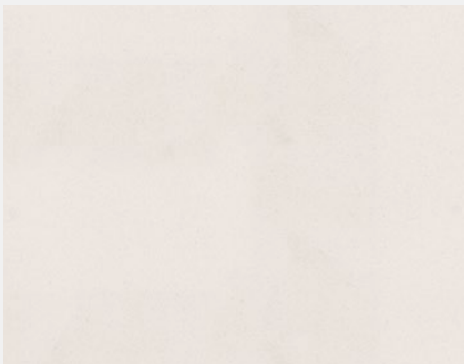

⑤

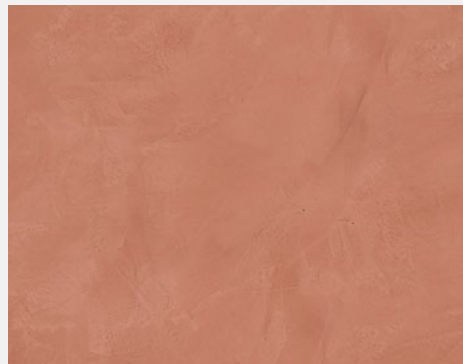



08/ Badezimmer

Urban-Industrial
Style.

Komplett schwarz
gehaltene
Eleganz in einem
Badezimmer im
urbanen Stil mit
einem Hauch
von Vintage.

In diesem Badezimmer steht die Farbe Schwarz im Mittelpunkt. Die Verkleidung, das Becken und die Arbeitsplatte bilden zusammen einen Raum, der an urbane Eleganz erinnert.

Ansonsten dominiert der urbane Stil: Schwarz wird für die Verkleidung, die Arbeitsplatte, das Becken und den Spiegel verwendet. Außerdem hat der Designer Vintage-Details eingebaut, die an vergangene Zeiten erinnern. Diese subtilen Akzente, die man leicht übersieht, wenn man nicht genau hinschaut: wie der geschnitzte Spiegelrahmen, die kreuzförmigen Armaturen oder der Fischgrätkboden: verleihen Persönlichkeit.





Ein persönlicher, urbaner Stil mit klassischen Referenzen und den technologisch innovativsten Materialien.

Für die Verkleidung hat der Designer großformatige Platten aus Dekton® Eter verwendet, wodurch ununterbrochene Wände mit fast keinen Fugen entstehen, was den Zuschnitt spart.

Dekton® Eter ist Teil der Natural Kollektion. Es hat das Aussehen von Granit und lässt sich sowohl im Innen- als auch im Außenbereich sehr gut verarbeiten.

Das Becken Symmetry aus Silestone® Iconic Black ist auf der Arbeitsplatte platziert, was ein sehr zeitgemäßes Design ergibt. Im Gegensatz zur großen Arbeitsplatte sorgen seine geringe Größe und die nach links geneigte Anordnung für eine interessante Asymmetrie im Badezimmer.

①

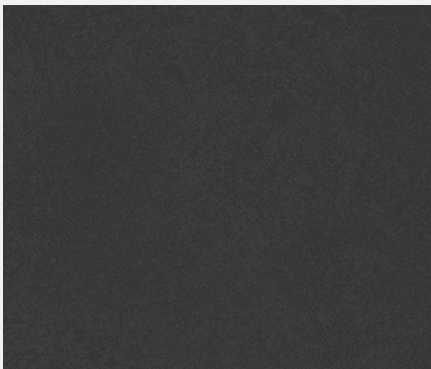

②

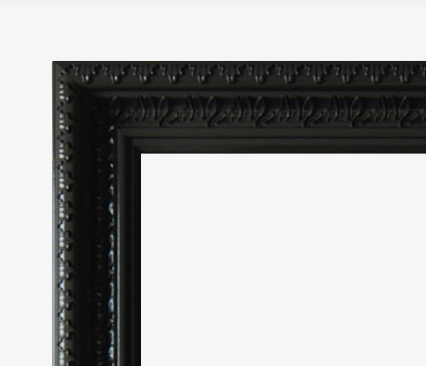
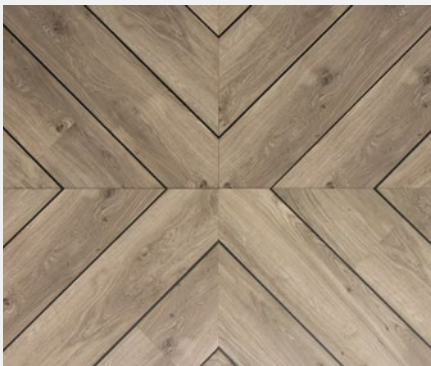

- 1→ Arbeitsplatte und
Wandverkleidung
Dekton® Eter
- 2→ Symmetry Becken
Silestone® Iconic Black

09/ Badezimmer

Mediterraner Stil

Üppiges Grün,
warme Hölzer
und poliertes
Gold bilden die
Farbpalette dieses
Badezimmers.

Das erste, was an diesem Projekt auffällt, ist die Verwendung von zwei sehr unterschiedlichen Materialien, die zur gleichen Farbserie, Dekton® Kraftizen, gehören.

Die Oberflächen dieser Serie zeichnen sich durch handwerkliches Können und modernste Technologie aus und besitzen ein mattes Finish mit einer einzigartigen Textur.

Die Innenarchitektin wählte Dekton® Micron für den Boden und die Wand, an der sich die Arbeitsplatte und die Armaturen befinden.

Im Gegensatz dazu wurde Dekton® Albarium für die Verkleidung der Wand verwendet, an der sich die Dekton® Micron-Nische befindet, und trägt so zu einem kraftvollen Design bei, das sowohl schön als auch funktional ist.

Architektur

Pedro Francisco, Architect

Innenarchitektur

Alexia Martínez, Innenarchitektin





Silestone® hat eine eigene Kollektion von Duschtassen und Waschbecken entwickelt, die mit einer nahezu unbegrenzten Auswahl an Oberflächen und Größen individuell gestaltet werden können.

Auch hier wurde das Silestone® Marie Top Waschbecken wegen seines zarten Weißtons gewählt, der dazu beiträgt, die Aufmerksamkeit des ganzen Raums auf sich zu ziehen. Französische Rohrmöbel, kreuzförmige Armaturen in gebürstetem Gold und Grünpflanzen, die durch das Fenster sprießen, sind eine Hommage an luxuriöses Design in diesem ansonsten schlichten Badezimmer.

- 1→ Wandverkleidung
Dekton® Albarium
- 2→ Wand-, Boden- und
Nischenverkleidungen
Dekton® Micron
- 3→ Marie Top Waschbecken
Silestone® White Zeus
- 4→ Kador Suite Duschtasse
Silestone® Cemento Spa





①

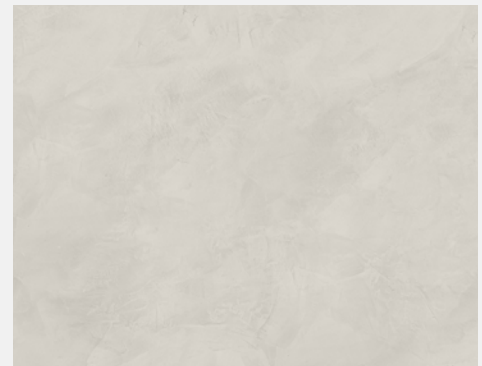

②

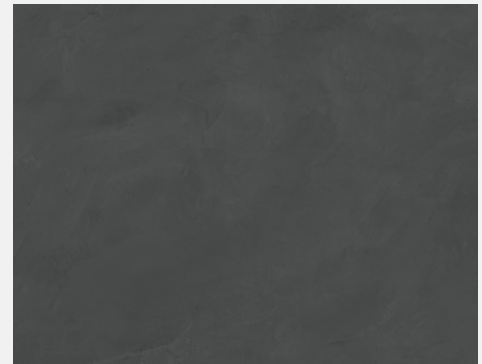

③



④





Zement, Holz und Eisen: ein unverzichtbares, klassisches Trio für jedes Projekt im Industrial Style. In diesem Badezimmer im Industrial Style sind alle drei Materialien sehr präsent.

Boden und Verkleidung bestehen aus Dekton® Kreta, einer zementähnlichen, grauen Farbe, die Teil der Industrial Kollektion ist.

Der Unterschrank aus recyceltem Holz mit schwarzen Metallprofilen rundet den industriellen Look ab.

Um einen Kontrast zu schaffen und gleichzeitig den Bereich des Waschbeckens zu betonen, hat der Designer eine Arbeitsplatte aus Silestone® White Zeus gewählt. Das in die Arbeitsplatte integrierte Waschbecken bietet ein praktisches und hygienisches Design.

10/ Badezimmer

Urban-Industrial
Style





Maßgeschneiderte Duschen und Duschtassen aus dem gleichen Material wie der Bodenbelag

Die Integration des Duschbereichs mit der Boden- und Wandverkleidung, um Schnitte und Flugzeugwechsel zu vermeiden, schafft einen nahtlosen, trendigen Look.

Mit der Dekton® Gocce Duschtasse ist das leicht zu erreichen. Ununterbrochene und fugenlose Flächen, großformatige Duschtrennungen mit schwarzen Profilen und an der Decke montierte Duschköpfe ergeben ein atemberaubendes Duschdesign.

Bei diesem Projekt ist das Waschbecken Evita S in die Arbeitsplatte integriert. Sowohl integrierte Waschbecken als auch Aufsatzwaschbecken liegen derzeit im Trend.

Die Verwendung von freistehenden Möbeln und mattschwarzen Armaturen runden den Look ab.

①

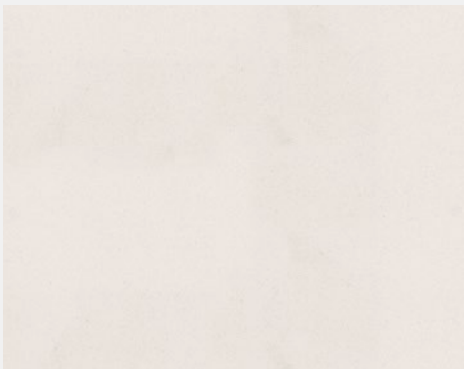

②



Silestone® White Zeus, aus der Mythology Kollektion, ist ein zeitloses Material, das einen Hauch von Helligkeit und Charakter in jedes Badezimmer bringt.

Dekton® Kreta ist ein zementinspiriertes Material, das sich perfekt für Dekorationen im urbanen oder Industrial Style eignet. Sein Format von 320 x 144 cm ermöglicht zusammenhängende Flächen und integrierte Räume; zum Beispiel das Schlafzimmer, das Badezimmer und das Wohnzimmer – das Ergebnis ist ein Look im Loft-Stil.

③



④



- 1→ Waschtisch
Silestone® White Zeus
- 2→ Boden- und Wandverkleidung
Dekton® Kreta
- 3→ Evita S Waschbecken
Silestone® White Zeus
- 4→ Gocce Duschtasse
Dekton® Kreta

11/ Badezimmer

Zeitgemäßer
Stil.

Ein sehr persönliches Design mit klassischen Materialien, die mit den modernsten Trends auf den neuesten Stand gebracht wurden.

Eine weiße Farbe mit Äderung ist der perfekte Hintergrund für jedes Badezimmer, das einen klassischen Touch haben soll. Aus diesem Grund fiel die Wahl auf Silestone® Calacatta Gold, eine weiße Farbe mit grauen Adern und goldenen Nuancen.

Architektur
Debora Aguiar Architects

Fotos
Denilson Machado









Große vertikale und horizontale Flächen.

Zeitgenössisches Design ist grundsätzlich praktisch. Im zeitgenössischen Stil steht Funktionalität an erster Stelle, aber ohne Kompromisse bei der Schönheit.

In diesem Badezimmer hat der Innenarchitekt eine große Duschtrennung gewählt, einen extra großen rahmenlosen Spiegel und geräumige Schubladen zur Aufbewahrung.

Der Designer integrierte auch dekorative Elemente, wie Grünpflanzen, polierte Kupferarmaturen und ein Produkt, das an den antiken griechischen Marmor erinnert: Silestone® Calacatta Gold.

Eine riesige maßgefertigte Badewanne aus demselben Material bildet den Mittelpunkt des Raums.

→ Bodenverkleidung und maßgeschneidertes Bad
Silestone® Calacatta Gold







12/ Badezimmer

Zeitgemäßer
Stil.

Eine interessante
Raumnutzung und
Cremetöne ergeben
dieses Badezimmer
im zeitgemäßen Stil.

Drei vertikale Ebenen, Spiegel, Becken
und Fenster, in perfektem Kontrast zur
monolithischen Arbeitsplatte und der
horizontalen Ebene des Fußbodens
aus demselben Material erzielen ein
spektakuläres Ergebnis in diesem sehr
architektonischen Badezimmer.

Architektur
Pedro Francisco Architect

Innenarchitektur
Alexia Martínez



Die Kälte und Schroffheit der quadratischen Formen und der vertikalen und horizontalen Flächen wird durch die Wärme der bei diesem Projekt verwendeten Materialien ausgeglichen.

Inspiriert durch den Quarzit des Taj Mahal, erinnert Dekton® Taga an die Eleganz und den Charakter von Naturstein.

Für die Wand hat der Designer Dekton® Taga gewählt, eine Farbe, die Erdtöne und karamellfarbene Äderung umfasst: eine stimmungsvolle und doch klassische Farbe für ein so modernes Design.

Dekton® Fossil aus der Natural Kollektion wurde sowohl für die Arbeitsplatte als auch für den Boden verwendet und hat ein hervorragendes Ergebnis erzielt: eine dunkelgraue Verkleidung, die uns in die ältesten Epochen zurückversetzt. Diese Farbe ist in zwei Formaten erhältlich, 320 cm x 144 cm und nach Maß, was sehr nützlich ist, wenn es darum geht, die horizontalen Flächen eines Raumes zu verkleiden, wie zum Beispiel den Boden und die Arbeitsplatte dieses Badezimmers.

Schließlich wurde das Waschbecken, als wäre es ein riesiges Totem, in Silestone® Negro Tebas maßgefertigt, mit einer attraktiven matten Texturoberfläche.

①

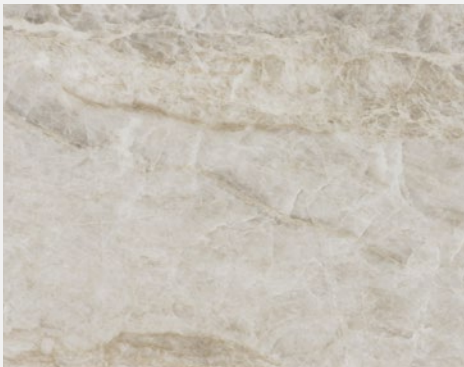

②



③

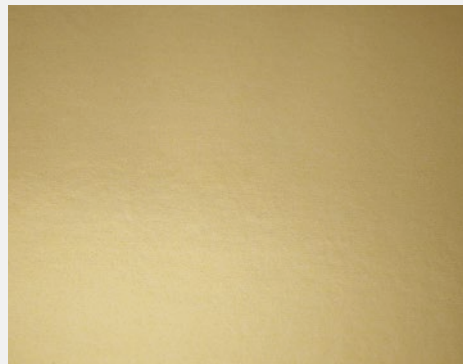
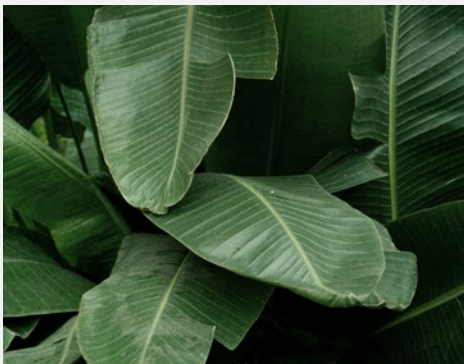
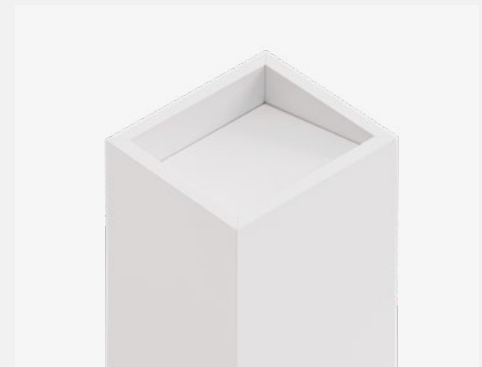

- 1→ Wandverkleidung
Dekton® Taga
- 2→ Arbeitsplatte und Bodenbelag
Dekton® Fossil
- 3→ Maßgeschneiderte Becken
Silestone® Negro Tebas

13/ Badezimmer

Zeitgemäßer
Stil.

Dieses Badezimmer zeigt eine neue Interpretation des zeitgemäßen Stils.

Glänzend weiße Materialien mit ausgeprägten Maserungen wirken mit goldenen Akzenten wie Armaturen, Schrankprofilen und Ablagen zu einem unverwechselbaren Stil zusammen, ohne jedoch zu sehr aufzufallen. Die Arbeitsplatte aus Silestone® White Zeus besticht durch ihre Helligkeit und klaren Linien.



—
Architektur
Mariana Pescara

Fotos
Fábio Jr. Severo

→ Arbeitsplatte
Silestone® White Zeus, poliertes Finish









14/ Badezimmer

Zeitgemäßer
Stil.

Ein neu gestalteter
klassischer Stil für
dieses Badezimmer
mit Cremetönen,
der Eleganz und
guten Geschmack
ausstrahlt.

In diesem Badezimmer wurde nichts dem Zufall überlassen. Das Ergebnis ist eine ruhige, friedliche Atmosphäre, die zum Entspannen einlädt.

Um dieses Gefühl der Entspannung zu vermitteln und gleichzeitig ein Badezimmer im klassischen Stil zu schaffen, hat der Innenarchitekt eine Palette von Cremetönen und ein ausgewogenes Design der einzelnen Elemente verwendet. Die Beckeneinheit, die Holzwand und die freistehende Badewanne stehen im Mittelpunkt und harmonisieren perfekt miteinander.



Die Wände aus Dekton®
Entzo werten das
Badezimmer auf und
verleihen ihm einen
klassischen Touch.

Dekton® Entzo ist ein Material, das von Calacatta-Marmor inspiriert ist. Mit seinen ausgeprägten Äderungen in Brauntönen bringt dieses Produkt Leben und Persönlichkeit in das Badezimmer und ist die perfekte Ergänzung für die Arbeitsplatte.

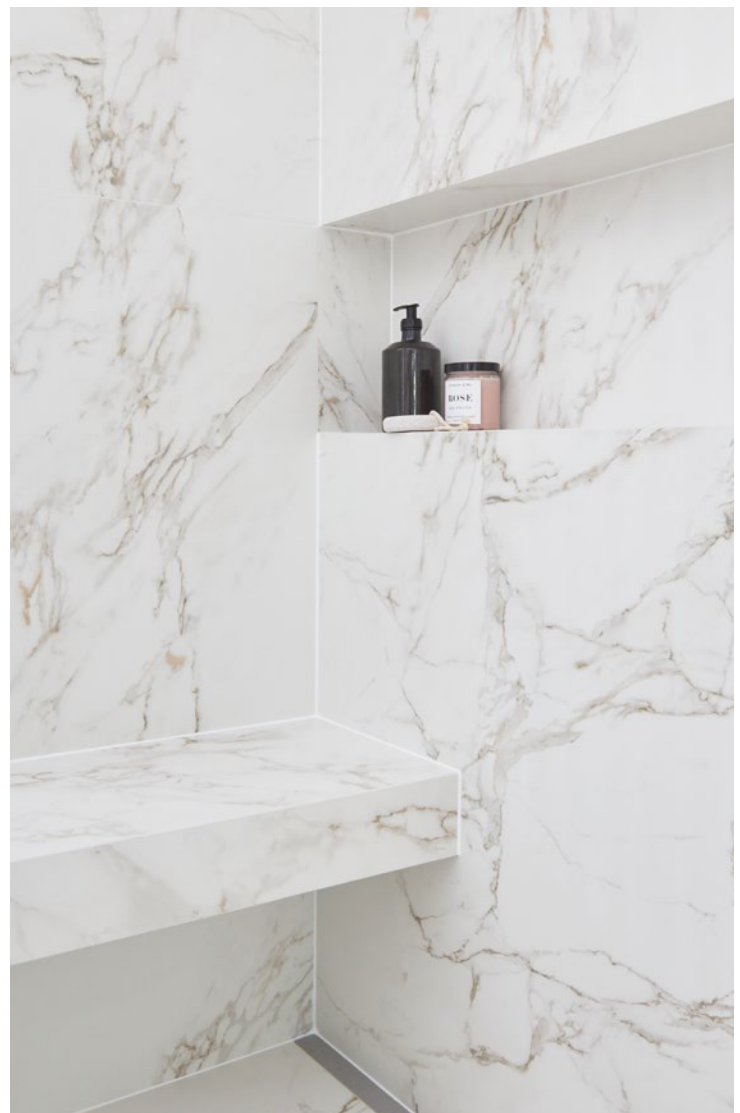

Neutrale Töne und subtile Texturen für jedes der Badezimmer-Elemente: individueller Komfort für ein einzigartiges Erlebnis.

Der Rest der Wände ist mit Dekton® Zenith verkleidet, einem neutraleren Material ohne Äderung.

Der Boden schließlich weist ein geometrisches Muster auf, das den Böden antiker Tempel nachempfunden ist. Hier hat der Innenarchitekt Dekton® Entzo, Danae und Ventus kombiniert und damit ein beeindruckendes Ergebnis erzielt.

- 1→ Arbeitsplatte, Bodenbelag und Wandverkleidung
Dekton® Entzo
- 2→ Duschwandverkleidung
Dekton® Zenith
- 3→ Bodenbelag
Dekton® Danae
- 4→ Bodenbelag
Dekton® Ventus

①

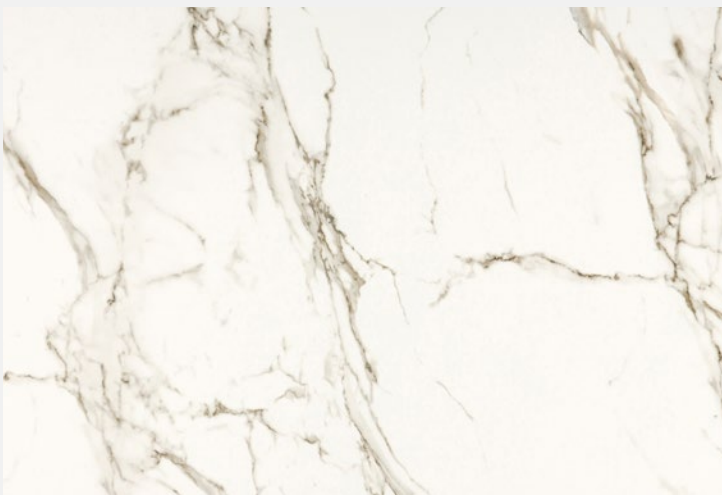

②

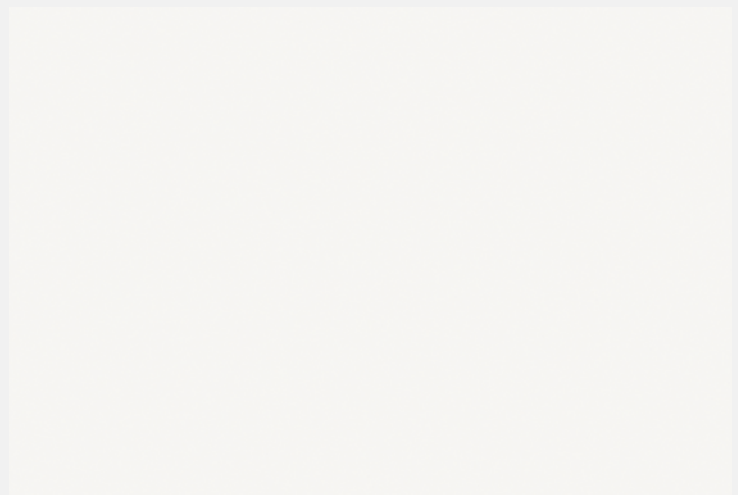

③

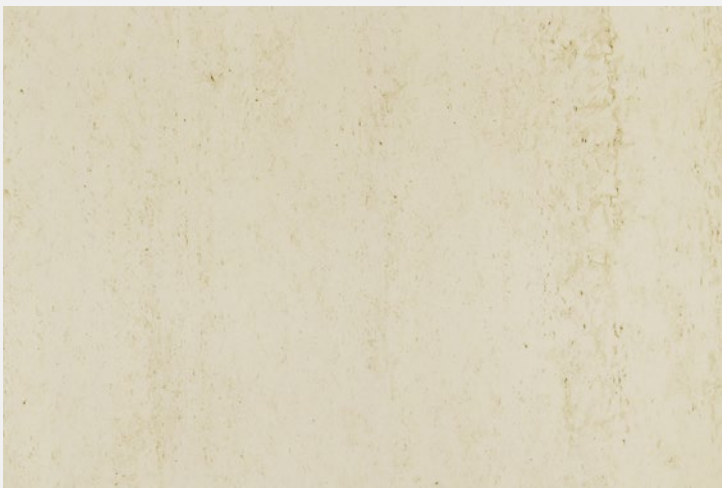

④

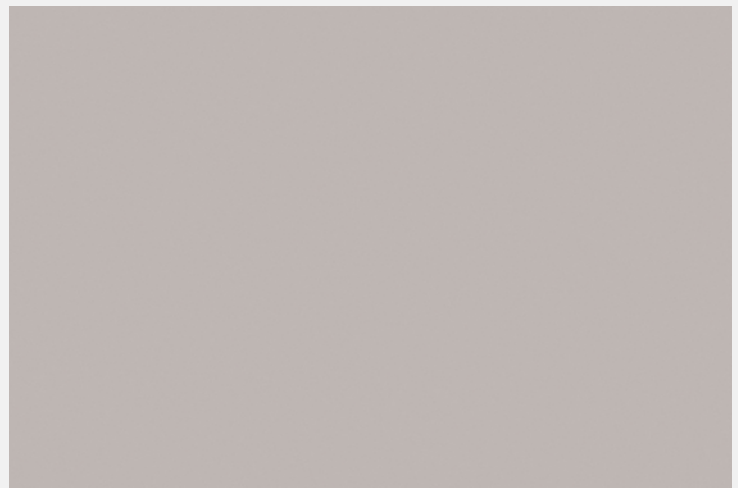

15/ Badezimmer

Zeitgemäßer Stil

Wenn Natürlichkeit
der Schlüssel ist,
koexistieren die
eklektischsten
Elemente in
perfekter Harmonie

Der zeitgemäße Charakter dieses Badezimmers ist das Ergebnis verschiedener Trends, die bei der Gestaltung eingesetzt wurden und alle durch die Verwendung natürlicher Materialien geprägt sind: Tropenholz in dunklen Tönen, Naturstein und das Grün des Innengartens, den man durch das Fenster sieht.

—
Architektur
Pedro Francisco, Architect

Innenarchitektur
Alexia Martínez, Innenarchitektin







Asymmetrische
Verkleidung in natürlicher
Optik mit Dekton® Rem.

Für die Wandverkleidung hat der Designer Dekton® Rem gewählt, ein Material aus der Natural Kollektion, das vom klassischen Marmor inspiriert ist.

Darüber hinaus bringt der Zuschnitt in Streifen von zwei verschiedenen Breiten Modernität in ein ansonsten klassisches Material.

①



②



③





Auch auf dem Boden wurde Dekton® Rem verwendet, diesmal in Form von großformatigen Platten. So wird das Badezimmer durch die Kombination zweier unterschiedlicher Formate aus demselben Material zu einem fließenden, einheitlichen Raum.

Auch bei der Duschtasse Gocce fiel die Wahl auf Dekton® Rem.

Schließlich bringen Details wie die Wand aus Tropenholz, die industriellen Elemente wie das Duschprofil oder der Metallspiegel und die Vintage-Armaturen in Altgold einen Hauch von Farbe in dieses Badezimmer. Das Ergebnis ist ein ausgewogenes, eklektisches und sehr zeitgemäßes Design.

- 1→ Waschtische Silestone® White Zeus
- 2→ Wandverkleidung Dekton® Rem
- 3→ Evita S Waschbecken Silestone® White Zeus
- 4→ Gocce Duschtasse Dekton® Rem

④

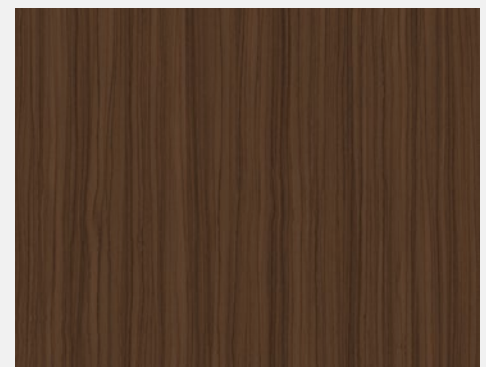

Becken

Vollständiges Array
von Produkten.

Becken und Arbeitsplatten, die
sich an jeden Raum anpassen.



Armony

Die Evolution der
Tradition macht dieses
Becken zu einem
zentralen Stück,
das Harmonie und
Definition erzeugt.



Verfügbar in
einer Vielzahl
von Farben.

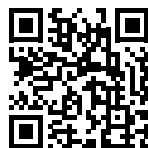

Prüfen Sie die verfügbaren Farben
auf cosentino.com/de



Elegance

Silestone®

Becken 49 cm x 30 cm x 10 cm

Länge von 59 cm bis 320 cm*
Breite von 40 cm bis 60 cm
2 cm gerade Kante oder
12,5 cm Blende



Reflection

Silestone®/Dekton®

Becken S 49 cm x 30 cm x 8 cm
Becken M 90 cm x 30 cm x 8 cm
Becken L 120 cm x 30 cm x 8 cm

Länge von 59 cm bis 320 cm*
Breite von 40 cm bis 60 cm
SI 2 cm oder DK 1,2 cm gerade Kante
oder 12,5 cm oder 16 cm Blende



Armony

Silestone®

Becken 49 cm x 30 cm x 10 cm

Länge von 59 cm bis 320 cm*
Breite von 40 cm bis 60 cm
2 cm gerade Kante oder 16 cm Blende



Silence

Silestone®/Dekton®

Becken S 49 cm x 30 cm x 8 cm
Becken M 90 cm x 30 cm x 8 cm
Becken L 120 cm x 30 cm x 8 cm

Länge von 59 cm bis 320 cm*
Breite von 40 cm bis 60 cm
SI 2 cm oder DK 1,2 cm gerade Kante
oder 12,5 cm oder 16 cm Blende



Symmetry

Silestone®

Becken S 33 cm x 23 cm x 7 cm
Becken M 38 cm x 25 cm x 7 cm
Becken L 58 cm x 30 cm x 7 cm

Länge von 55 cm bis 320 cm*
Breite von 43 cm bis 60 cm
2 cm gerade Kante oder 10 cm Blende



Simplicity

Silestone®/Dekton®

Becken 49 cm x 30 cm x 10 cm

Länge von 59 cm bis 320 cm*
Breite von 40 cm bis 60 cm
SI 2 cm oder DK 1,2 cm gerade Kante
oder 12,5 cm oder 16 cm Blende

Integrity Becken

Vollständiges Array
von Produkten.

Leicht zu reinigende und hygienische
Oberflächen mit geschwungenen,
organischen und linearen Formen.



Verfügbar in
einer Vielzahl
von Farben.

Prüfen Sie die verfügbaren Farben
auf cosentino.com/de

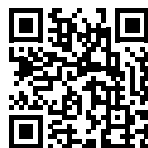

Marie

Drei Größen in einem Design
mit runden und funktionalen
Elementen, das Technologie,
Integration, und Praktikabilität
kombiniert.



Marie

Silestone®

Becken Marie Top: 51 cm x 37 cm x 10 cm
 Becken Marie S: 34 cm x 37 cm x 7 cm
 Becken Marie L: 51 cm x 37 cm x 7 cm

Länge von 47 cm bis 320 cm*
 Breite von 44 cm bis 60 cm
 2 cm gerade Kante oder 10 cm (Marie Top)
 oder 12,5 cm (Marie S und L) Blende

Evita

Silestone®

Becken Evita S: 50 cm x 30 cm x 10 cm
 Becken L 65 cm x 30 cm x 10 cm
 Becken Evita Q 51 cm x 41 cm x 10 cm

Länge von 60 cm bis 320 cm*
 Breite von 40 cm bis 60 cm
 1,2 cm gerade Kante oder 12,5 cm Blende

**HLine
 Becken**

Verschiedene Arbeitsplatten- und
 Badezimmerregallösungen, mit einem modernen
 und an jeden Bedarf anpassungsfähigen Design,
 fügen Badezimmern Raffinesse hinzu.



**Urban Porzellan,
 aufliegend**

Silestone®/Dekton®

Länge von 45 cm bis 320 cm*
 Breite von 46 cm bis 60 cm
 1,2 cm gerade Kante oder
 10 cm Blende

**Flex Porzellan,
 aufliegend**

Silestone®/Dekton®

Länge von 60 cm bis 320 cm*
 Breite von 46 cm bis 60 cm
 1,2 cm gerade Kante oder 10 cm Blende

Duschwannen

Vollständiges Array von Produkten.

Sechs anpassungsfähige
Duschwannenmodelle in verschiedenen
Materialien und Ausführungen von Dekton®
und Silestone®, geeignet für jeden Raum
und technische Anforderungen beliebiger
Komplexität.



Verfügbar in
einer Vielzahl
von Farben.

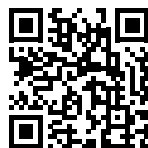

Prüfen Sie die verfügbaren Farben
auf [cosentino.com/de](https://www.cosentino.com/de)

Gocce

Ein funktionelleres
und einfacheres
neues Design, das
in alle Räume passt.



Wakka

Silestone®

Länge von 70 cm bis 250 cm
Breite von 70 cm bis 150 cm*



Wakka Brim

Silestone®

Länge von 70 cm bis 250 cm
Breite von 70 cm bis 150 cm*



Kador Suite

Silestone®

Länge von 70 cm bis 200 cm
Breite von 70 cm bis 150 cm*



Gocce

Dekton® Grip+

Länge von 70 bis 190 cm
Breite von 70 bis 96 cm



Exelis

Silestone®

Länge von 70 cm bis 320 cm
Breite von 70 cm bis 150 cm*

* Nur Jumbo-Platte.

HLine Bath Tops

Horizontale und funktionale Ebenen mit geraden Linien aus Silestone® und Dekton® für eine Vielzahl anspruchsvoller Becken aus demselben Material zu erstellen.



Verfügbar in
einer Vielzahl
von Farben.

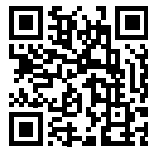

Prüfen Sie die verfügbaren Farben auf cosentino.com/de



Bodenbelag

Maßgeschneiderte und
Standardformate.

Erzielen Sie ästhetische Kontinuität im Badezimmerboden mit Standardformaten oder personalisierten Lösungen mit großer Widerstandsfähigkeit, wenn sie mit Schwankungen der Feuchtigkeit und Temperaturen konfrontiert werden. Minimale Fugen und wartungsfrei.



Verfügbar in
einer Vielzahl
von Farben.



Prüfen Sie die verfügbaren Farben auf cosentino.com/de

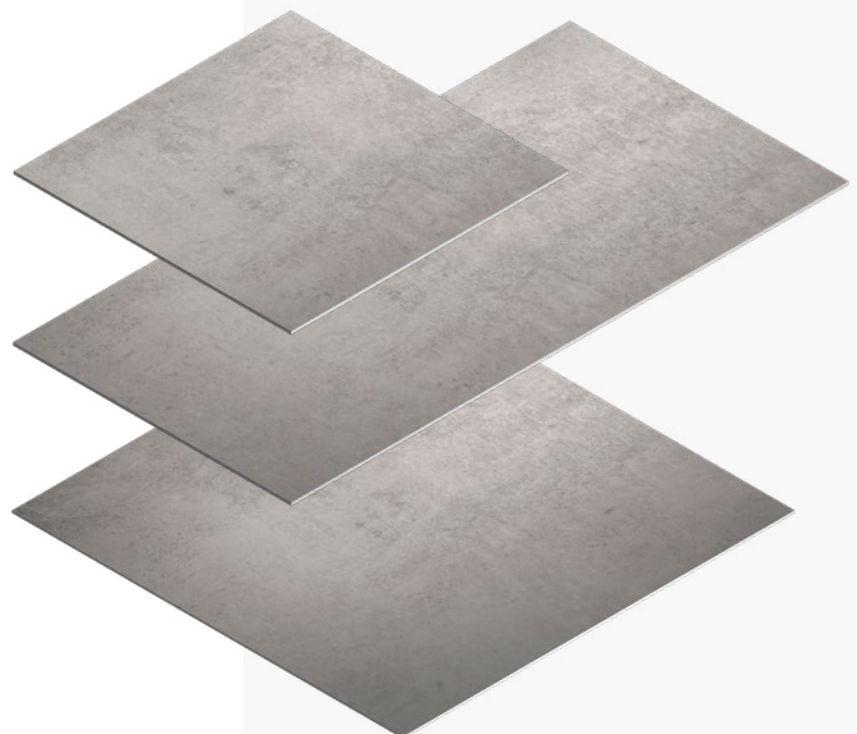



Arbeitsplatte mit gerader Kante

Silestone®/Dekton®

Länge von 60 cm bis 320 cm*
Breite von 30 cm bis 60 cm
1,2 cm gerade Kante



Arbeitsplatte mit Blende

Silestone®/Dekton®

Länge von 60 cm bis 320 cm
Breite von 30 cm bis 60 cm*
6 cm, 10 cm oder 21 cm Blende



S Format

Dekton®

71 cm x 71 cm



M Format

Dekton®

142 cm x 71 cm



L Format

Dekton®

142 cm x 142 cm

Cosentino Außenbereich

Schöne kontinuierliche
und strapazierfähige
Außenbereiche.

Gestalten Sie Ihre
Außenbereiche mit
Vordächern und
Terrassen neu,
die sich in Ihr
Haus einfügen.





Außenbereich



Individuelle Gestaltung ohne Grenzen

Offene Räume mit der Freiheit für Inspiration und Design mit einem einzigartigen Zweck: Personalisierung Ihrer Außenbereiche.

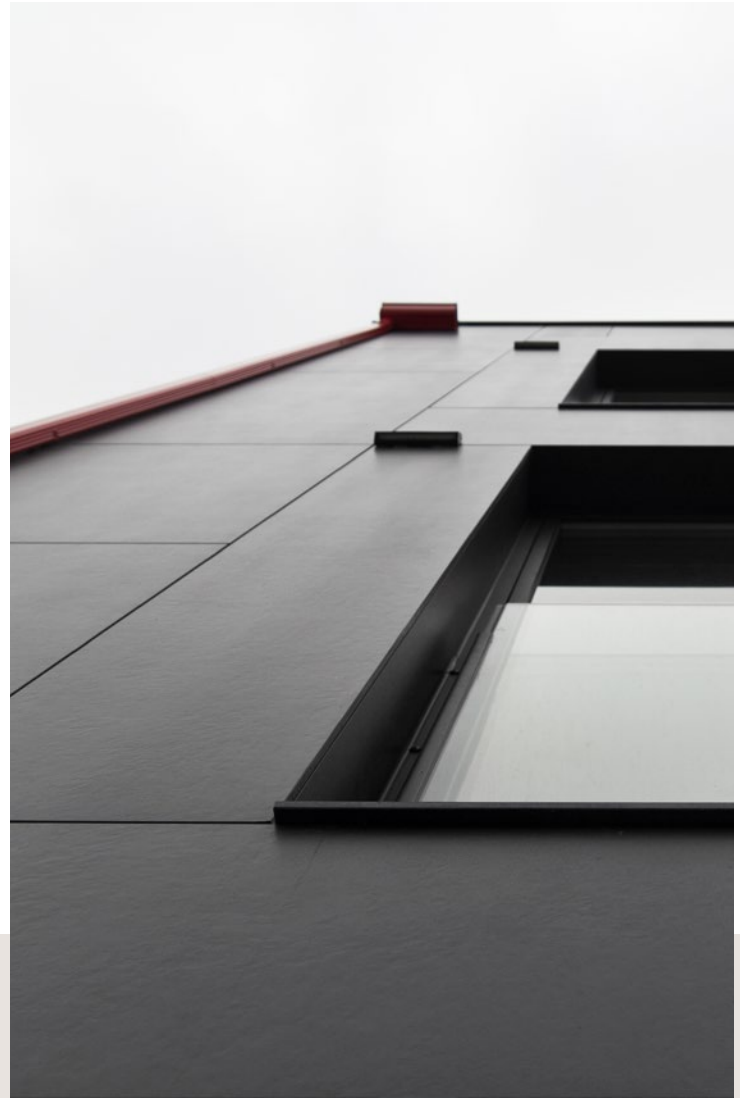

Einfache Montage

Dekton® zeichnet sich durch ein sehr leichtes, einfach zu schneidendes und anpassungsfähiges Format aus.

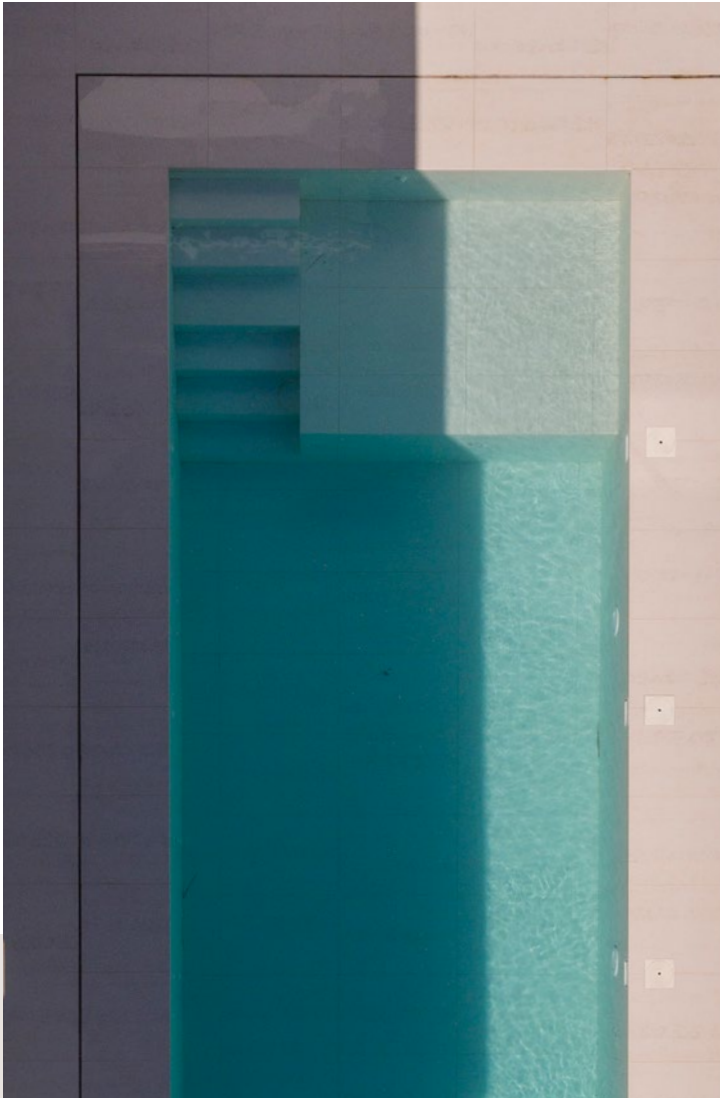

Hoher Widerstand

Das Material bleibt trotz der täglichen Erosion und des Abriebs in Außenbereichen wie Terrassen, Treppen und Poolbereichen unverändert.

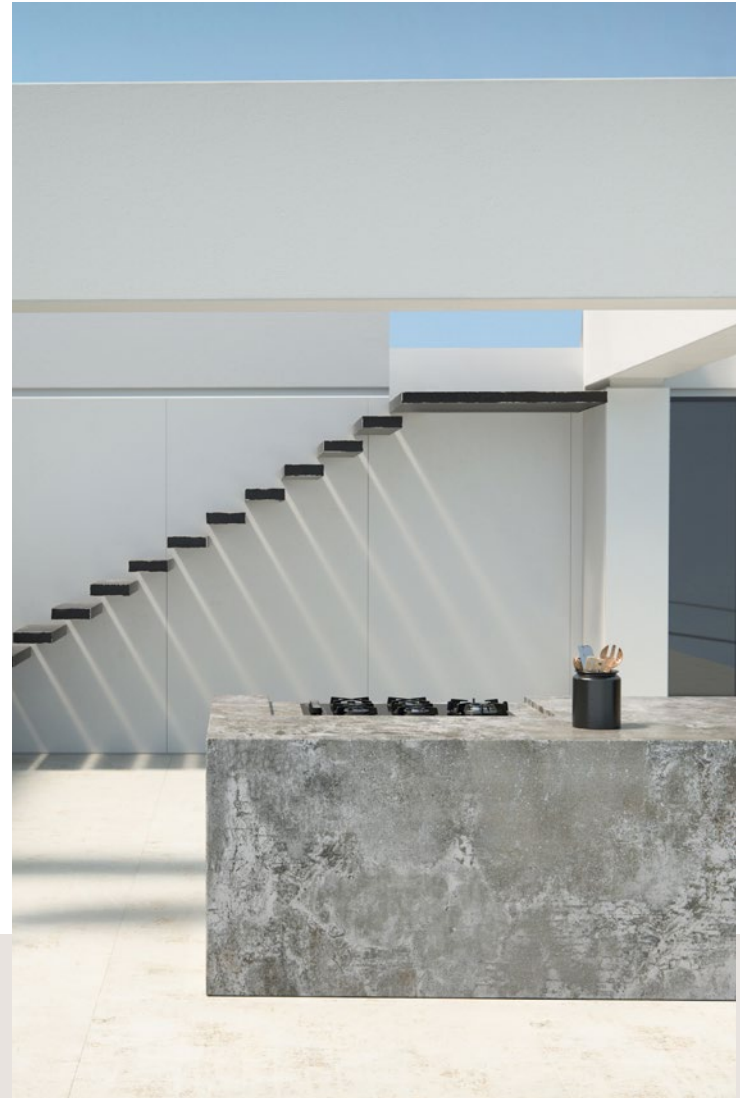

Dekton® Arbeitsplatte im Außenbereich

Dekton® Arbeitsplatten für den Außenbereich sind beständig und strapazierfähig. Innovative Oberflächen werden zu funktionalen und wunderschönen Arbeitsplatten.





01/ Außenbereich

Modernes Design
mit der neuesten
Technologie.

Dekton[®], eine Allzweck- Oberfläche.

Norbert Hartl, Gesellschafter und Geschäftsführer der Schmid Baugruppe, träumte schon immer von einem Haus nach dem Vorbild der Modernen Schule am Attersee. (Österreich). Als er dieses Grundstück gegenüber von Schloss Kammer fand, schrieb er einen Architekturwettbewerb aus.

“Wir haben uns für ein kubisches Gebäude mit leichten, die Horizontalität betonenden Elementen entschieden, das die Werke der alten Meister der Moderne neu interpretiert, aber mit modernster Technik ausgestattet ist”, erklärt Architekt Christian Frömel von F2 Architects, die den Wettbewerb gewonnen haben.

Die Verbindung zwischen dem Äußeren und dem Inneren des Hauses ist konstant und wird durch die großen Fenster und die Kontinuität der ultrakompakten Dekton[®]-Oberfläche betont, die sich von den Böden der Terrassen zu den Innenböden oder von der Fassade zu einem Teil der Möbel im Wohnzimmer oder in der Küche erstreckt.

Architekt
F2 Architekten ZT GmbH

Fotos
Schmid Baugruppe



Ein präzises Äußeres.

Für die Fassade des Hauses ließen sie sich von der Vorhangfassade des Bürogebäudes Kap West in München inspirieren. Dazu haben sie eine Unterkonstruktion ohne Wärmebrücke geschaffen, auf der die verschiedenen Dekton® Danae und Zenith Teile mit Keilankern befestigt wurden.

Die 1,2 cm dicken Dekton®-Platten wurden am Hauptsitz von Cosentino in Almeria (Spanien) gebohrt und zugeschnitten, bevor sie zur Baustelle geliefert wurden.

Dank seiner hohen Flecken-, Kratz- und Sonnenlichtbeständigkeit wird Dekton auch für die Gartenumzäunung (einschließlich Tor) sowie für den Außenboden und die Treppe verwendet.

→ Fassade
Dekton® Zenith

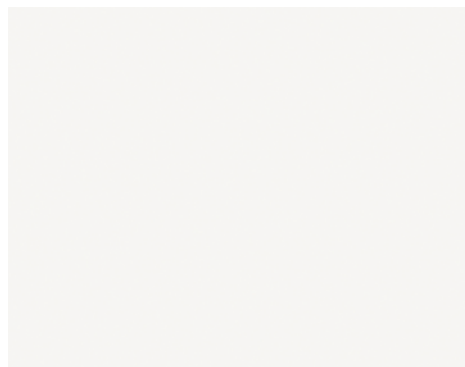

→ Fassade
Dekton® Danae



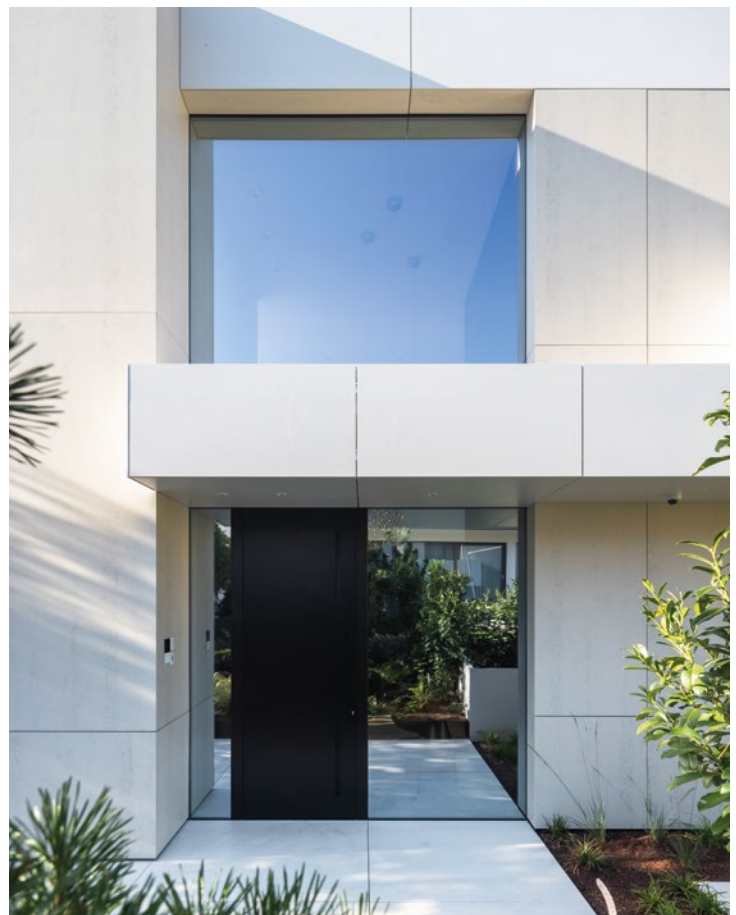

02/ Außenbereich

Gestalten Sie Ihre Außenbereiche mit Vordächern und Terrassen neu, die sich in Ihr Haus einfügen.

Schöne kontinuierliche und strapazierfähige Außenbereiche.

Außenbereiche wie Vordächer, Terrassen oder Gärten sind zu den wertvollsten Räumen des Hauses geworden. In der Vergangenheit mussten die Materialien im Außenbereich jährlich gewartet werden und es fehlte oft an der richtigen Pflege. Darüber hinaus gab es immer eine sichtbare Lücke zwischen Innen- und Außenbodenbelägen.

Dekton® definiert das Erlebnis, den Außenbereich zu genießen, neu, indem es ununterbrochene Böden schafft, die sich im Inneren fortsetzen. Außen- und Innenraum werden zu einem durchgängigen, fast übergangslosen und wartungsfreien Raum, der sich im Laufe der Zeit nicht verändert.







→ Bodenbelag,
Dekton® Aeris

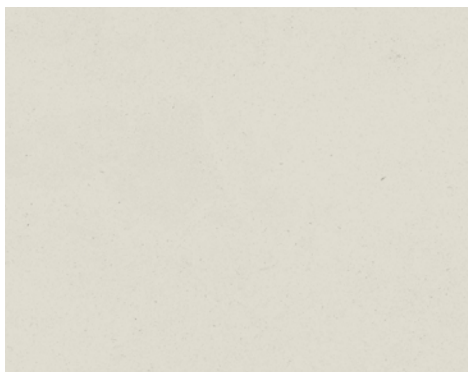

Dekton® Aeris ist ein Produkt aus der Natural Kollektion, das sich durch eine interessante Kombination aus Beige und Grau mit einer von Beton inspirierten Optik auszeichnet. Es eignet sich dank seines Formats von 320 cm x 144 cm sehr gut für Böden im Außenbereich. Es kann an einer Treppe, einem Swimmingpool, einem überdachten Außenbereich usw. verlegt werden und lässt sich auch im Inneren des Hauses fortsetzen.

Dekton® Grip+ verhindert das Ausrutschen im Außenbereich beim Barfußlaufen. Darüber hinaus ist er sehr widerstandsfähig gegen Flecken, UV-Strahlen und Temperaturschwankungen.

Außenbereiche mit Betonlook.

Ein großformatiges Naturfundament verbindet die Veranda oder Terrasse mit dem Wohnraum; das Produkt hat die Optik und Haptik von Beton, aber ohne dessen Nachteile, und das Endergebnis ist spektakulär! All diese Vorteile findet der Designer in den Kollektionen Tech und Industrial von Dekton®.

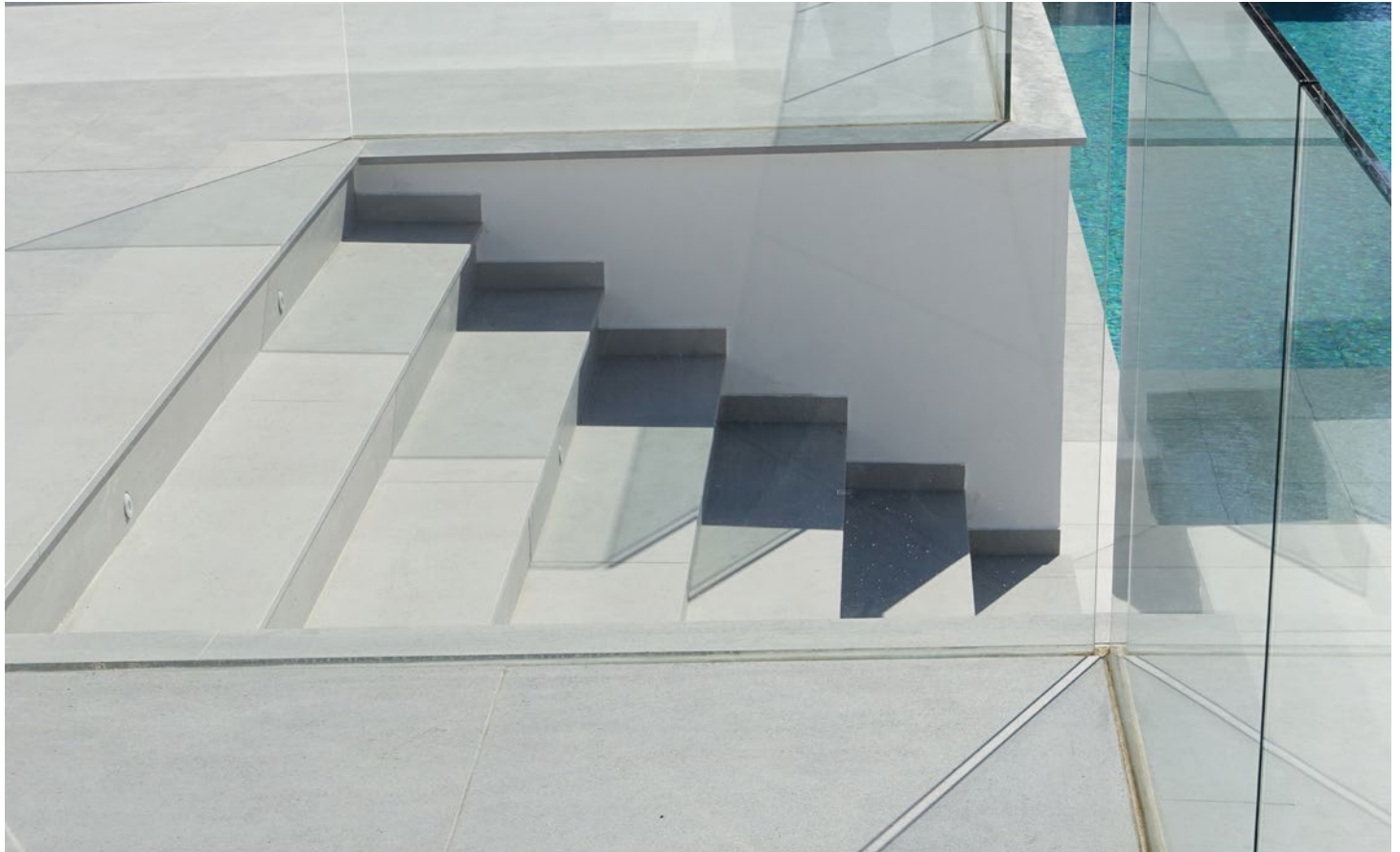





03/ Außenbereich

Sand und weiße
Flächen mit
mediterranean
Charakter.

Visuelle Einheit.

Bei diesem Projekt entwarf der Architekt ein mediterranes und zeitgemäßes Haus mit kubischen Volumen und modernen Grundrissen.

Der mediterrane Stil zeigt sich in den weißen Wänden, die an die weiß getünchten Häuser Südspaniens erinnern, und in dem durchgehenden großformatigen Boden, der an das Meer erinnert. Ein warmes, langlebiges und praktisches Material, das die Bereiche Terrasse, Veranda und Badezimmer miteinander verbindet.

Architektur
Andres Oller-Arquivirtual

Fotos
Alberto Rojas





→ Bodenbelag
Dekton® Danac



Die Wärme von Dekton® Danac.

Dekton® Danac aus der Natural Kollektion ist ein zeitloses Material, das sich perfekt in jeden Raum einfügt. Sein kalkstein-beiger Farbton erinnert an Sand.

Es ist im Format 320 cm x 144 cm erhältlich und damit die perfekte Wahl für Bodenbeläge.

Es gibt 5 Stärken (4 mm, 8 mm, 12 mm, 20 mm und 30 mm); ideal für Arbeitsplatten, Möbel und Wandverkleidungen im Innen- und Außenbereich.

04/ Außenbereich

Inspirierende Außenbereiche, die mit lokalen Materialien assoziiert werden.

Funktionalität mit rustikalem Touch.

In diesem Veranda- und Gartenprojekt hat der Innenarchitekt ein Haus mit praktischen und technologisch effizienten Materialien renoviert. Diese stilvolle Renovierung beinhaltet die Verwendung von Dekton® Kreta für den Bodenbelag und den Ersatz der ursprünglichen Fenster durch große Glasfenster.

Diese modernen Oberflächen passen perfekt zu den Wänden aus Steinmauerwerk, den Terrakotta-Töpfen und den Rattanstühlen, alles traditionelle Materialien mit einem rustikalen Touch.









→ Bodenbelag
Dekton® Kreta

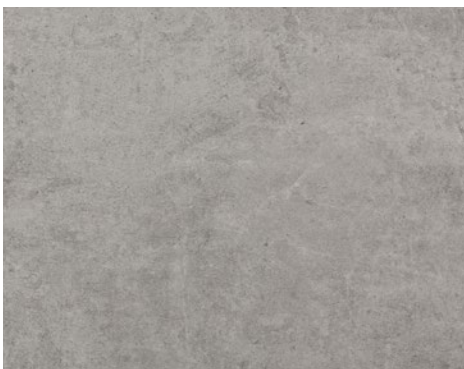

Boden und großformatiger Tisch mit dem gleichen Code: Dekton® Kreta.

Dekton® Kreta wurde für den Außenboden dieses Hauses ausgewählt, einem grauen Teil der Industrial Kollektion, der Zement nachahmt.

Obwohl es im Format 320 cm x 144 cm erhältlich ist, entschied sich der Designer für ein reduzierteres Format, um sichtbare Fugen zu hinterlassen, die an ein Schachbrett erinnern.

Das gleiche Material wurde verwendet, um den 4 Meter großen Tisch zu gestalten, der einen monolithischen, robusten und starken Effekt erzeugte.

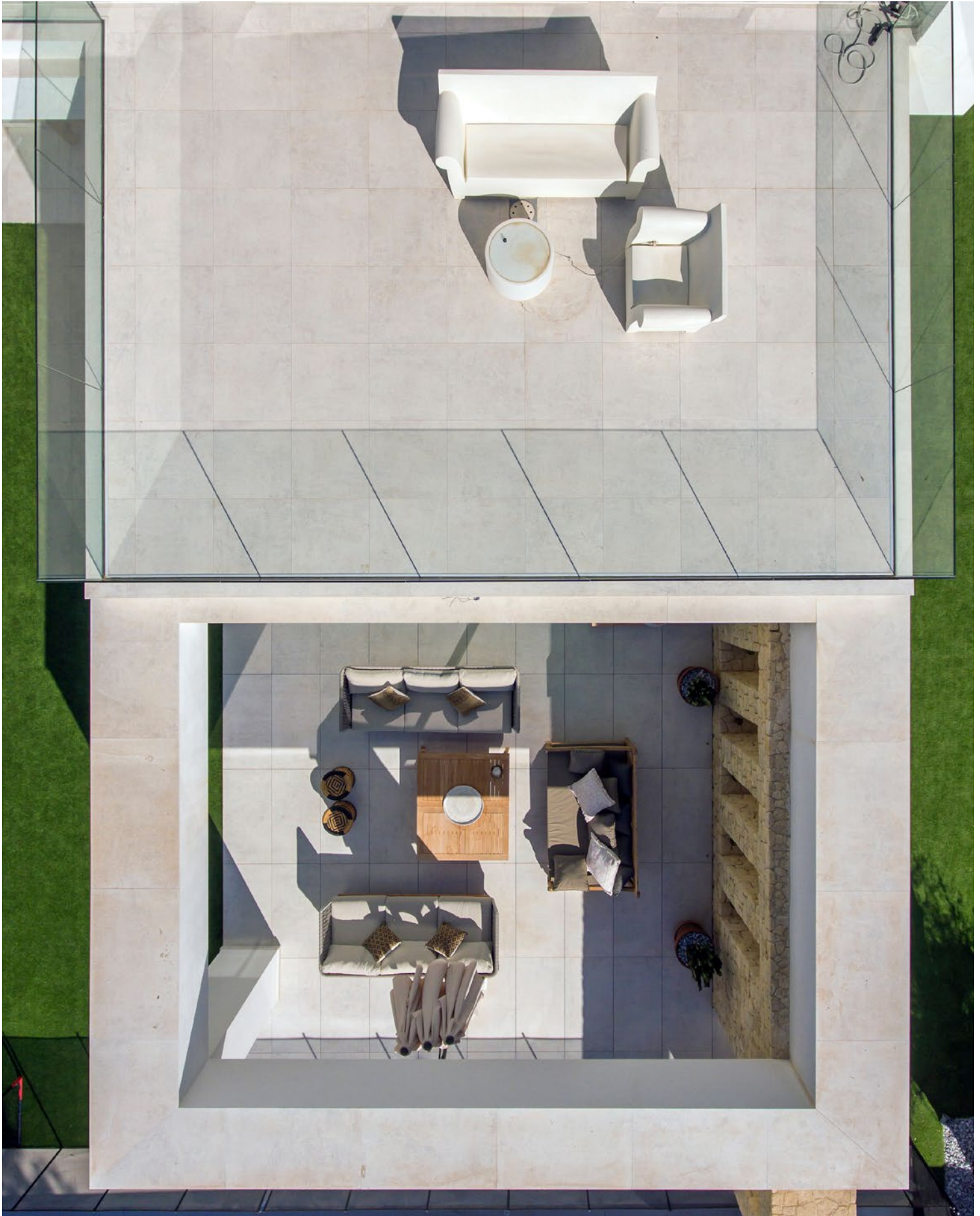





05/ Außenbereich

Außenbereiche mit kontinuierlichen cremefarbenen und weißen Oberflächen neu gestalten.

Visuelle Kontinuität, Vielseitigkeit und Strapazierfähigkeit im Außenbereich.

Dieses Wohnbauprojekt zeichnet sich durch die Verwendung eines einzigen Produkts für alle Bodenbeläge im Außenbereich aus, wie beispielsweise: Zugang zur Garage, Treppen, Veranda, Schwimmbad, usw. Im gesamten Außenbereich wurde Dekton® Strato verwendet, das im Kontrast zum reinen Erscheinungsbild der weißen Wände und der großen Glasflächen steht.

Das Ergebnis ist eine moderne und funktionelle Struktur, die zu jedem Design passt.



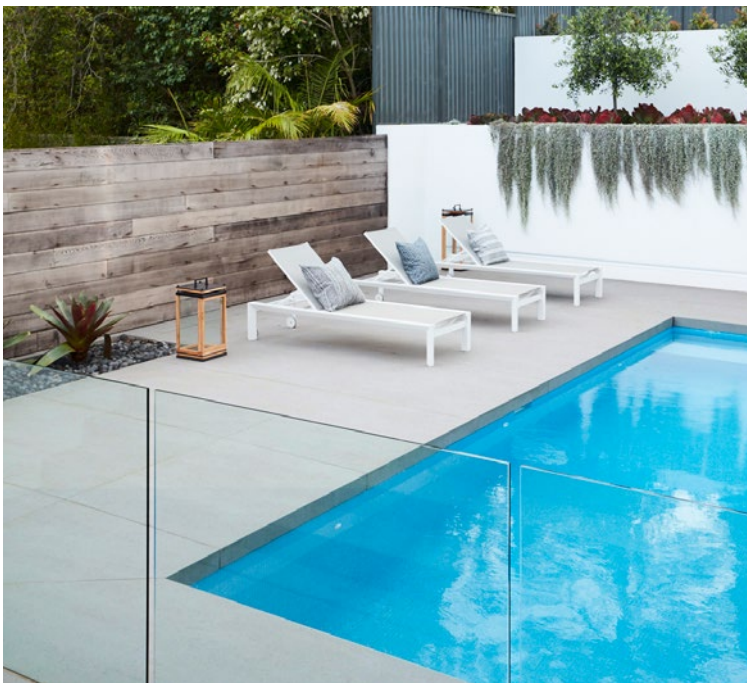



→ Bodenbelag
Dekton® Strato

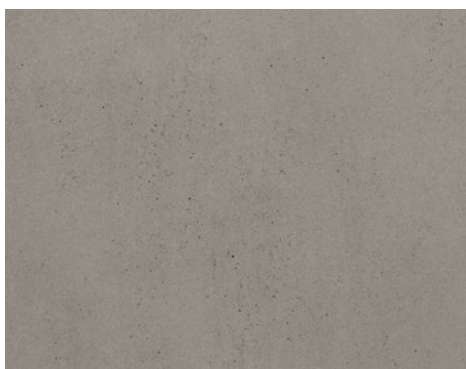

Dekton® Strato ist ein Material aus der Tech Kollektion, das an Betonoberflächen erinnert. Sein grau und beige gesprenkeltes Design schafft ein attraktives und praktisches Lichtspiel für Außenbereiche. Dank seines Formats von 320 cm x 144 cm ist es das perfekte Produkt, um ein Gefühl der optischen Kontinuität zu vermitteln.

06/ Außenbereich

XXL-Format für große
Flächen, die im
Haus auffallen.

Veranda und Terrasse in einer Ausführung.

Eine der Herausforderungen bei diesem Projekt war es, den Außenbereich erfolgreich in den Rest des Hauses zu integrieren.

Dazu wurden Dekton® Danae Platten im Format 320 cm x 144 cm vertikal mit durchgehenden Fugen verlegt, die kaum sichtbar sind.

Die Verwendung des großen Formats in dieser Verlegung vermittelt ein Gefühl von Tiefe, heißt den Besucher im Haus willkommen und verbindet gleichzeitig den Außen- und Innenbereich.

Architektur
José Poveda Rivera

Fotos
Alberto Rojas









→ Bodenbelag
Dekton® Danac

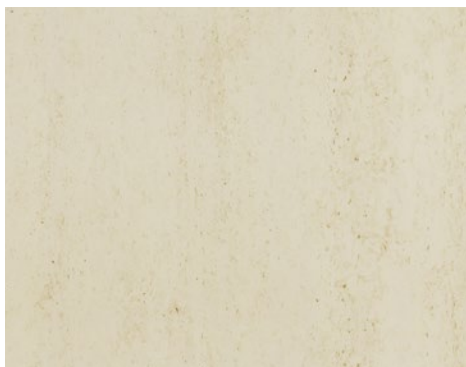

Unendliche Möglichkeiten in jedem Außenbereich.

Neben den einzigartigen Eigenschaften des Materials, die es ideal für Außenanwendungen machen, ist Dekton® Danac dank seiner verschiedenen beigefarbenen Töne eine attraktive Wahl.

Der großformatige Bodenbelag auf den beiden Etagen des Hauses verbindet und verschmilzt beide Räume nahtlos mit einem eleganten und zeitlosen Erscheinungsbild.

Cosentino Küchen

Die Küche neu erfinden,
um sie zum Herzstück
des Hauses zu machen.





Küche

Es ist schon lange her, dass die Küche ein vergessener Raum im dunkelsten Teil des Hauses war. Heute ist die Küche ein zentraler Raum, der mit dem Wohn-Esszimmer integriert werden kann und das gleiche Design hat.



Integration im Raum

Die Küche als Lebensraum, der mit dem Rest des Hauses verbunden ist. Vollständige Integration der Arbeitsplatte mit der Verkleidung des Wohnraums oder dem Fußboden.



Küchenarbeitsplatte und -insel

Tausende von Haushalten auf der ganzen Welt vertrauen auf Cosentino® für eine Küche, die nicht nur funktionell und schön ist, sondern die auch im Zentrum des Familienlebens steht. Wir bieten eine große Auswahl an Farben und Texturen, sodass Sie immer die perfekte Arbeitsplatte finden.

Küchenbodenbelag und Verkleidung

In diesem so genannten „Reconversion“-Prozess spielt die Insel eine wichtige Rolle, da sie als verbindendes Element zwischen den beiden Umgebungen sowie als Treffpunkt im Haus dient. In diesem Projekt hat der Innenarchitekt das gesamte Design um die Insel herum aufgebaut.



Finden Sie Ihren Stil: Farben, die zu allem passen

Man muss die verfügbaren Designs kennen, um die Texturen und Farben auswählen zu können, die am besten zur jeweiligen Küche passen. Maximieren Sie Ihre Möglichkeiten mit der unbegrenzten Vielfalt an Materialien, Formaten und Farben, die Cosentino® Ihnen bietet.

Küchenspülen

Das Spülbecken ist eines der wichtigsten Elemente in Ihrer Küche: Es muss belastbar, sicher und hygienisch sein. Bei Cosentino® verwenden wir Materialien mit geringer Porosität, das Stößen, Hitze, Nässe und Fett problemlos standhält.



01/ Küche

Ein Büro mit einer
kreativen Seele.

Das erdige Rot von
Silestone® Arcilla Red
schafft eine ruhige
und einladende
Umgebung.

Die Innenarchitektin Andrea Franke von Innenarchitektur Federleicht ist eine starke Verfechterin des "soulful office"-Konzepts, also "Räume mit Seele". Mit anderen Worten: Orte, die auf die Psyche der Menschen einwirken, die sie nutzen.

In diesem Sinne beschloss sie, von den Unternehmensfarben dieses Studios mit einem Ausstellungsraum in München wegzugehen, um verschiedene Räume zu schaffen, die den Dialog oder die Entspannung fördern, wie zum Beispiel diesen Cafeteriabereich.

"Diese Farbe erdet uns, bringt uns buchstäblich auf den Boden der Tatsachen zurück", sagt die Innenarchitektin, die sich auch für die Verwendung nachhaltiger Materialien einsetzt, wie zum Beispiel für die Oberflächen der Kollektion Sunlit Days. Dank der HybriQ+-Technologie werden diese neuen Silestone®-Farben vollständig mit erneuerbarer Energie und wiederverwendetem Wasser sowie mit mindestens 20 % recyceltem Glas hergestellt und behalten so ihre garantierte Qualität.

Design

Innenarchitektur Federleicht

Fotos

PicturedbyBetty





Küche

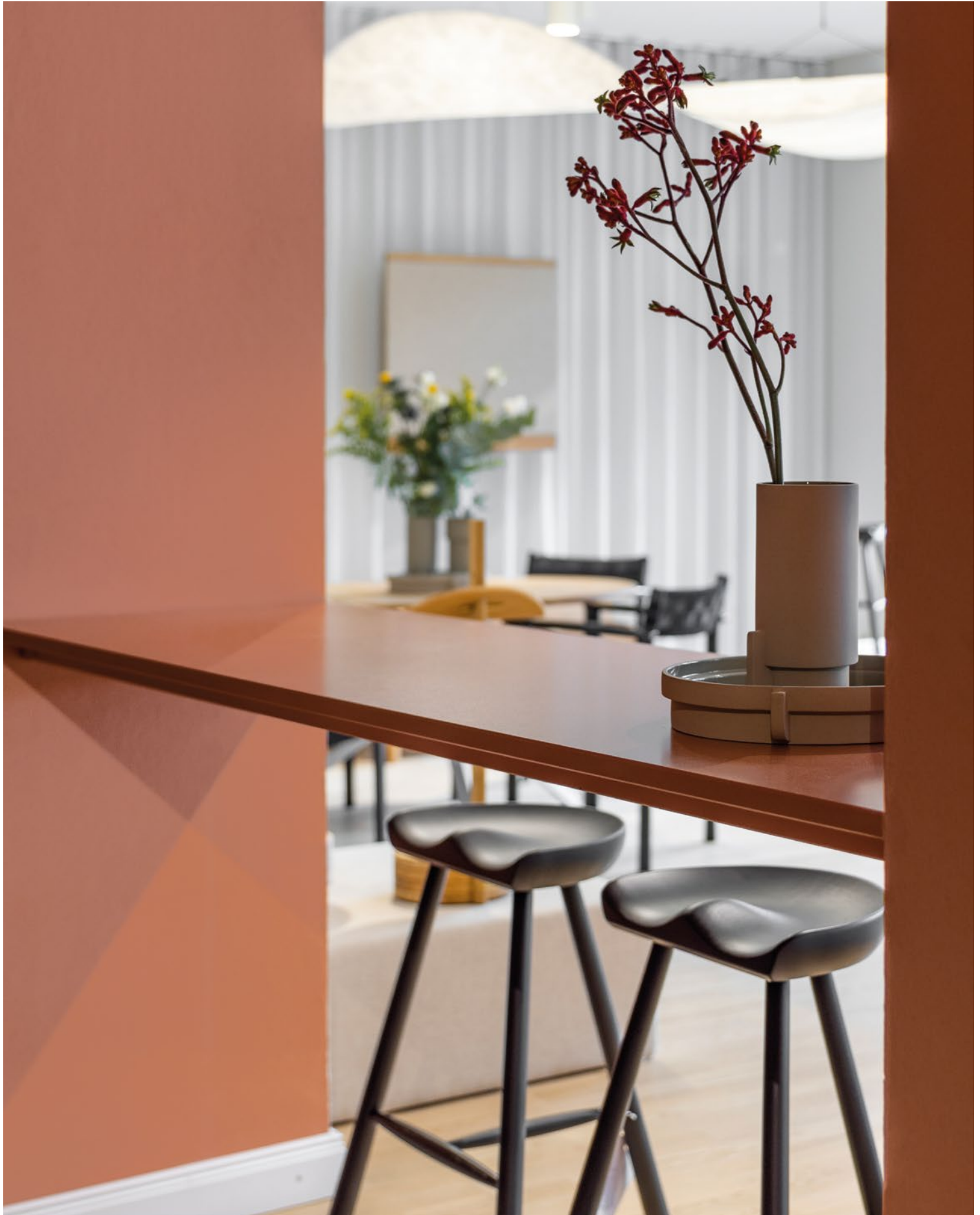



Eine Kollektion, die an den Planeten denkt.

Die Farben von Sunlit Days sind von mediterranen Werten inspiriert, von einer einfachen Lebensweise, die mit der Natur verbunden ist. Arcilla Red ist ein erdiges Rot, in das Sie sich verlieben werden, das nach Wein schmeckt und nach Petroleum duftet.

Diese Kollektion wird nicht nur mit der exklusiven HybriQ+-Technologie hergestellt, sondern ist auch die erste der Branche, die kohlenstoffneutral ist. Diese Initiative wird durch die Zusammenarbeit mit der Cosentino®-Gruppe zum Schutz des Meeresbodens ergänzt.

→ Arbeitsplatte
Silestone® Arcilla Red







02/ Küche

Die Küche neu erfinden,
um sie zum Herzstück
des Hauses zu machen.

Die Verbindung von Küche und Wohnbereich.

Vorbei sind die Zeiten, als die Küche ein vergessener Raum im dunkelsten Teil des Hauses war. Heute ist die Küche ein zentraler Raum, der in das Wohn-Esszimmer integriert werden kann und das gleiche Design hat.

In diesem so genannten „Reconversion“-Prozess spielt die Insel eine wichtige Rolle, da sie als verbindendes Element zwischen den beiden Umgebungen sowie als Treffpunkt im Haus dient. In diesem Projekt hat der Innenarchitekt das gesamte Design um die Insel herum aufgebaut.



Insel in einem klassischen Material.

Obwohl diese Küche einen ausgesprochen modernen Look hat, hat sich der Designer bei der Arbeitsplatte für ein klassisches Produkt entschieden: Silestone® Calacatta Gold in einem polierten Finish. Die Verwendung eines 5-Zentimeter-Streifens und der Diagonalschnitt auf der Vorderseite bringen Modernität und Stil in ein Material, das an antiken Marmor erinnert.

→ Küchenarbeitsfläche
Silestone® Calacatta Gold, poliertes Finish





03/ Küche

Inseln, die sich in
Esstische verwandeln.

**Küchentische und
Wandverkleidungen sind
aus dem gleichen Material.**

In diesem Projekt harmonieren die Brauntöne des dunklen Holzes und die schwarze Verkleidung aus Dekton® Domoos, die für Tische und Wände verwendet wurde, perfekt miteinander.

Die Insel mit einem eingebauten Becken ist mehr als nur eine Insel. Sie verwandelt sich in einen echten Esstisch von beachtlichen Ausmaßen. Der Bioethanol-Kamin dient als Abtrennung zwischen Küche und Wohnbereich.

Das Ergebnis ist ein eleganter, ausgewogener und warmer Raum. Die Verwendung von großformatigen Verkleidungen, 320 cm x 144 cm, erzeugt die Illusion einer ununterbrochenen, fugenlosen Oberfläche, die dem Raum Tiefe verleiht und gleichzeitig eine einfache Wartung und Reinigung gewährleistet.

Architektur
José Poveda Rivera

Fotos
Alberto Rojas









Für einen Hauch von Dunkelheit sorgt Dekton® Domoos, ein schönes Produkt aus der Solid Kollektion in mattem Finish, perfekt für Liebhaber der Nüchternheit. Schokoladenbraun hingegen wird bei den Lederhochstühlen und dem Kaminsims verwendet.

→ Küchenarbeitsfläche
Dekton® Domoos







04/ Küche

Küche in Calacatta
Gold und Holz.
Klassisch
skandinavisch.

**Wände, Arbeitsflächen
und Inseln sind aus dem
gleichen Material.**

Der Erfolg dieses Projekts liegt vor allem in der Verwendung eines schönen und zeitlosen Materials, das an antiken Marmor erinnert: Silestone® Calacatta Gold. Diese weiße Oberfläche mit grauer Äderung wird für die Frontverkleidung, mit eingebautem Dunstabzug und Nischen: die Arbeitsplatte und die Insel verwendet, wodurch eine schöne Kombination aus Klassik und Moderne erreicht wird.

Im Kontrast zur Kühle des Weiß und der Wirkung des Marmors sind die Schränke, der Boden und die Sitzgelegenheiten rund um die Insel in honigfarbenem Holz gehalten. Schließlich wollten die Designer der Küche einen Deko-Touch geben. Zu diesem Zweck setzten sie auf beiden Seiten der Küche Schwarz ein: Links ist die Türverkleidung mit Silestone® Eternal Marquina verkleidet, rechts das große Fenster mit einem Profil im industriellen Look.



Monolithische Inseln.

Die Schönheit dieses Projekts liegt in der perfekten Symmetrie zwischen dem Kochbereich mit dem eingebauten Dunstabzug und der großen, monolithischen Insel. All dies ist mit demselben klassischen, zeitlos schönen Produkt verkleidet: Silestone® Calacatta Gold.

→ Küchenarbeitsfläche
Silestone® Calacatta Gold, poliertes Finish





05/ Küche

Boho-Chic mit
klassischem Geist.

**Wände und Arbeitsflächen
sind aus dem
gleichen Material.**

Funktionalität ist die treibende Kraft hinter diesem Projekt. Der Innenarchitekt hat eine hohe Bar, einen Industrieherd mit Gaskochfeldern und ein geräumiges Becken mit unschlagbarem Ausblick angeordnet. Im Weinkeller befindet sich ein zweites Hilfsspülbecken.

Um das Design abzurunden, wurde ein nüchterner Grauton mit subtilen Adern an Wänden und Arbeitsplatte verwendet: Silestone® Eternal Serena. Diese Farbe ist erhältlich in den Formaten Standard (306 cm x 140 cm) und Jumbo (325 cm x 159 cm). Letzteres ist ideal für Boden- und Wandverkleidungen, um einen durchgehenden Raum zu schaffen. Die Äderung der Insel Silestone® Eternal Marquina bilden einen schönen Kontrast zur Arbeitsplatte und zur Rückwand.







→ Wandverkleidung und Inselküche
Silestone® Eternal Marquina



Durchgängige Oberflächen.

Die Verwendung desselben Materials für Wand und Arbeitsplatte ergibt eine durchgehende, optisch ansprechende Oberfläche, die dank der geringeren Anzahl von Fugen praktisch und pflegeleicht ist.

Silestone® Eternal Serena ist Teil der Eternal Kollektion, einer Kollektion, die von den Farben des Natursteins inspiriert ist. Als solches weist dieses Material zarte weiße Äderungen auf, die dem Raum Eleganz und Wärme verleihen.

→ Arbeitsplatte und Wandverkleidung
Silestone® Eternal Serena

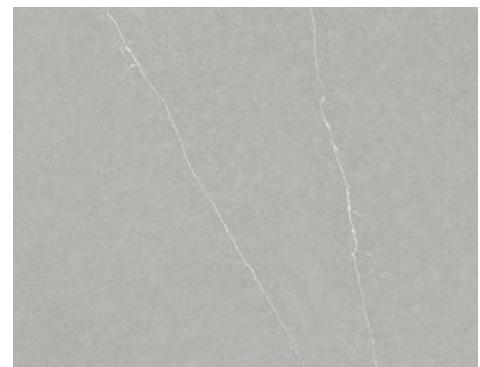





06/ Küche

Grau und Weiß für
einen modern-
klassischen Stil.

Die Insel als Arbeitsplatz.

In dieser Küche wollte der Innenarchitekt das Licht, das durch das Oberlicht und die riesigen Fenster einfällt, maximieren. All dieses natürliche Licht fällt auf eine zentrale Insel von mehr als 5 Quadratmetern, die das Zentrum der Arbeit und der Mittelpunkt der Küche ist.

Die beeindruckende Arbeitsplatte aus Silestone® Blanco Zeus macht Weiß zur dominierenden Farbe auf der Insel. Außerdem sind das Mauerwerk und die Schränke aus gebeiztem Holz ebenfalls weiß. Im Kontrast dazu sind die Nebenbereiche in Grautönen gehalten, während die Arbeitsplatte des Kochbereichs und das zweite Becken mit Silestone® Charcoal Soapstone verkleidet sind, einer Farbe, die einen schwarzen Hintergrund mit Äderung aufweist.

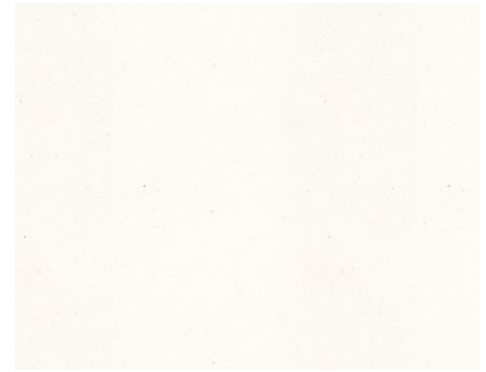

→ Insel
Silestone® Blanco Zeus

Strahlendes Weiß.

Der Arbeitsbereich ist durch die große Arbeitsplatte mit einer 12 cm breiten Leiste klar definiert. Durch die Verwendung von Silestone® Blanco Zeus in glänzender Ausführung wird die Lichtreflexion noch verstärkt.

Zusätzliche Arbeitsplatten.

Als Kontrast zum Weiß, das den Mittelpunkt der Küche dominiert, entschied sich der Innenarchitekt bei den Nebenarbeitsplatten für eine sehr dunkle, matte Farbe mit grünlischer Äderung aus der Eternal Kollektion: Silestone® Charcoal Soapstone. Dieses vom Speckstein inspirierte Produkt erzeugt dank seiner Tiefe und Fließfähigkeit einen unglaublichen Effekt.

→ Arbeitsplatte und Wandverkleidung
Silestone® Charcoal Soapstone





07/ Küche

Absolutes Weiß:
neu definiert.

**Das Licht, die
Geräumigkeit und die
Schönheit von Weiß.**

Weiß ist die von 90 % der Designer bevorzugte Farbe, wenn es um die Planung einer Küche geht. Das ist eine weise Entscheidung, denn Weiß lässt einen Raum größer wirken und vermittelt gleichzeitig ein Gefühl von Sauberkeit und Ordnung.

In dieser Küche hat der Innenarchitekt die Arbeitsplatte und die Insel aus Silestone® White Zeus mit glänzend lackierten Möbeln, ebenfalls in Weiß, kombiniert. Die Verwendung von dicken Arbeitsplatten im Schrankbereich verleiht der Küche zusammen mit den glänzend lackierten Möbeln einen Deko-Touch.

Architektur
Andre Lenza

Fotos
@heliosperandio







Eine Küche aus Silestone® Zeus.

Silestone® White Zeus verleiht der Arbeitsplatte und der Seitenleiste ein beeindruckendes, klar definiertes Aussehen. Seine makellose Erscheinung vermittelt Energie und ist zeitlos.

→ Arbeitsplatte und Inselküche
Silestone® White Zeus









08/ Küche

Ein zeitgemäße
Küche mit
rustikalem Dekor.

Weiß- und Grautöne in Kombination mit Holz.

In diesem Projekt fand der Designer einen Kontrapunkt für die freiliegende Holzbalkendecke mit dem Ziel, den Raum aufzuhellen und die hohen Decken hervorzuheben.

Wände und Möbel wurden in einem reinen Weiß ausgewählt, das visuelle Kontinuität mit der ebenfalls weißen Decke bot. Als Wendepunkt ist die Arbeitsplatte hellgrau und die Möbel rund um die Insel dunkelgrau, wodurch alles in diesem Gesellschafts- und Arbeitsbereich akzentuiert wird. Das einzige Zugeständnis an den rustikalen Stil findet man in der Bar und den Holzhockern, die eine Verbindung mit den Deckenbalken herstellen. Alles sorgfältig durchdacht für eine beeindruckende Küche.

Architektur
Rocha e Rodrigues Architects

Fotos
Mariana Orsi



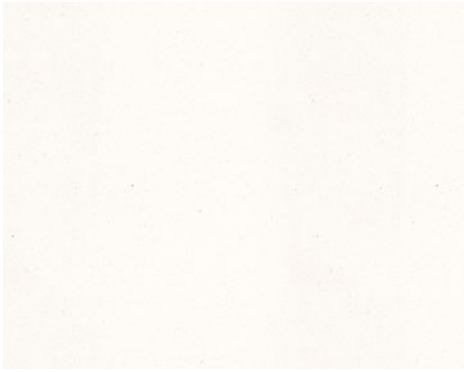

→ Inselküche
Silestone® White Zeus

Zwei verschiedene Arbeitsplatten.

Die Insel ist der Star dieser Küche. Hier hat die Arbeitsplatte ein poliertes Finish in Silestone® White Zeus, das einen starken Kontrast zu den matt dunkelgrau lackierten Möbeln bildet.



Grau und weiß.

Für den Rest der Küchenarbeitsplatte wählte der Innenarchitekt Silestone® Kensho, ein harmonisches und entspannendes Material aus der Zen Kollektion, das perfekt zum Weiß der Möbel passt.

→ Küchenarbeitsplatte
Silestone® Kensho



09/ Küche

Eine atemberaubende
Arbeitsfläche für
begeisterte Köche.

Eine Küche voller Charakter.

In diesem Haus im urbanen Stil mit Betondecken sollte eine warme, einladende Küche entstehen, in der die Freude am Kochen mit Freunden genossen werden kann. Gartenarbeit und Kochen sind die beiden Leidenschaften des Eigentümers dieses Hauses.

Mit diesem Gedanken im Hinterkopf plante der Innenarchitekt eine gemütliche Küche in Holz, mit einem sehr angenehmen Wohnbereich und einer beeindruckenden Kochinsel, die sich perfekt zum Kochen für Gäste eignet. Die zweite große Leidenschaft des Besitzers, das Gärtnern, spiegelt sich in den von der Decke hängenden Pflanzen wider, als ob es ein urbaner Garten wäre, und mit vielen anderen Pflanzen, die im Rest der Küche verstreut sind. Holz und Pflanzen vereinen sich für eine ganz persönliche Küche

Architektur
Rocha e Rodrigues Architects

Fotos
Mariana Orsi







Eine atemberaubende Insel in Weiß.

Silestone® White Zeus wurde als Farbe für die Verkleidung dieser extragroßen Insel mit integriertem Kochfeld und Spüle gewählt.

In dieser Küche richtet sich die ganze Aufmerksamkeit auf die Insel, die durch ihr beeindruckendes, glänzendes Finish besticht.

→ Küchenarbeitsplatte
Silestone® Blanco Zeus







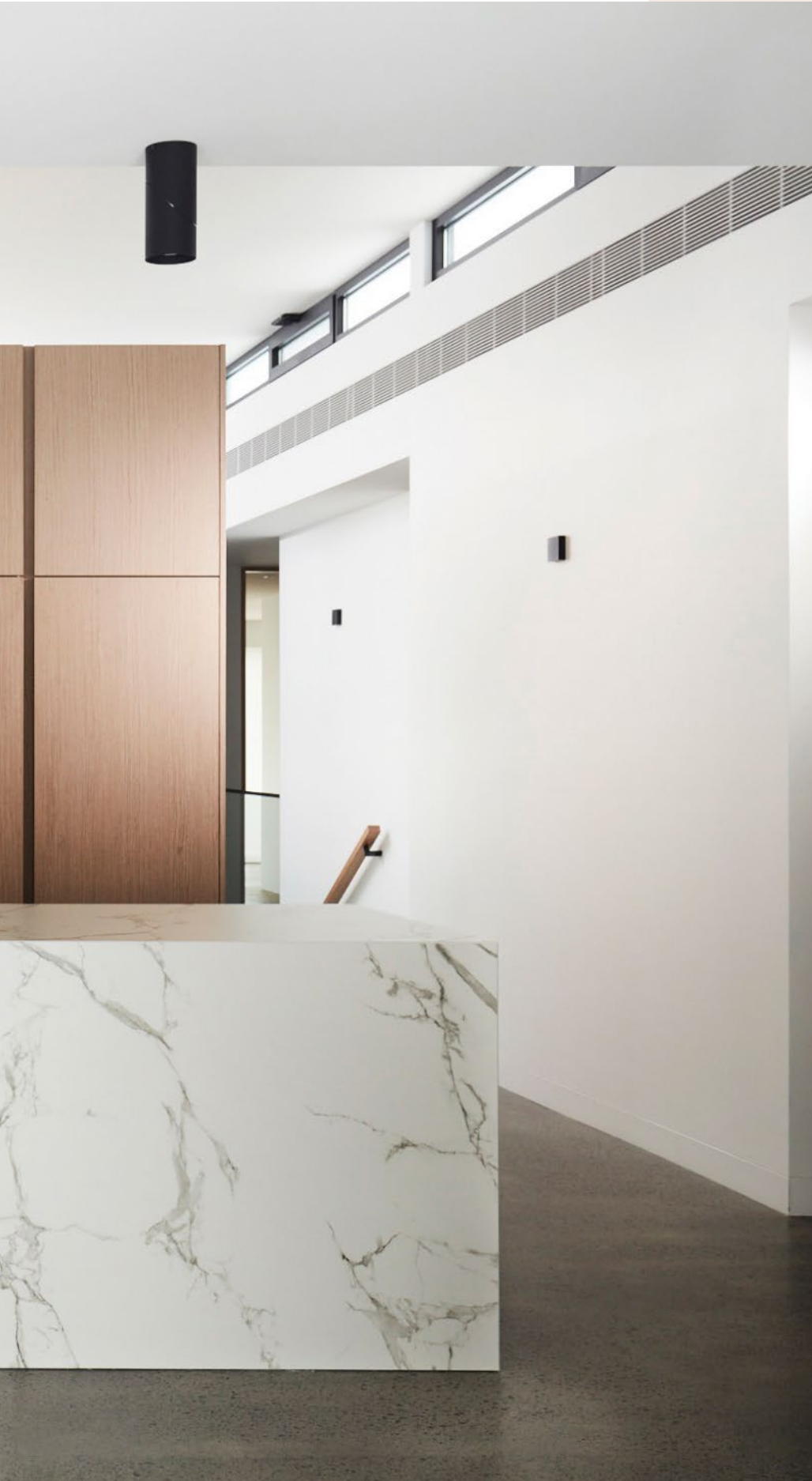

10/ Küche

Ordnung und Harmonie in dem atemberaubenden Raum, der mit dem Rest des Hauses verbunden ist.

Die Küche ist optisch vom Rest des Hauses durch eine Schrankwand getrennt, hinter der sich die Elektrogeräte verbergen. In dieser Küche bietet die extragroße Insel ein eingebautes Becken und zusätzlichen Platz für den Essbereich. Um eine visuelle Kontinuität in einem so offenen Raum zu erreichen, sind sowohl die Insel als auch die Arbeitsplatte aus dem gleichen Material, Dekton® Aura 15, gefertigt.

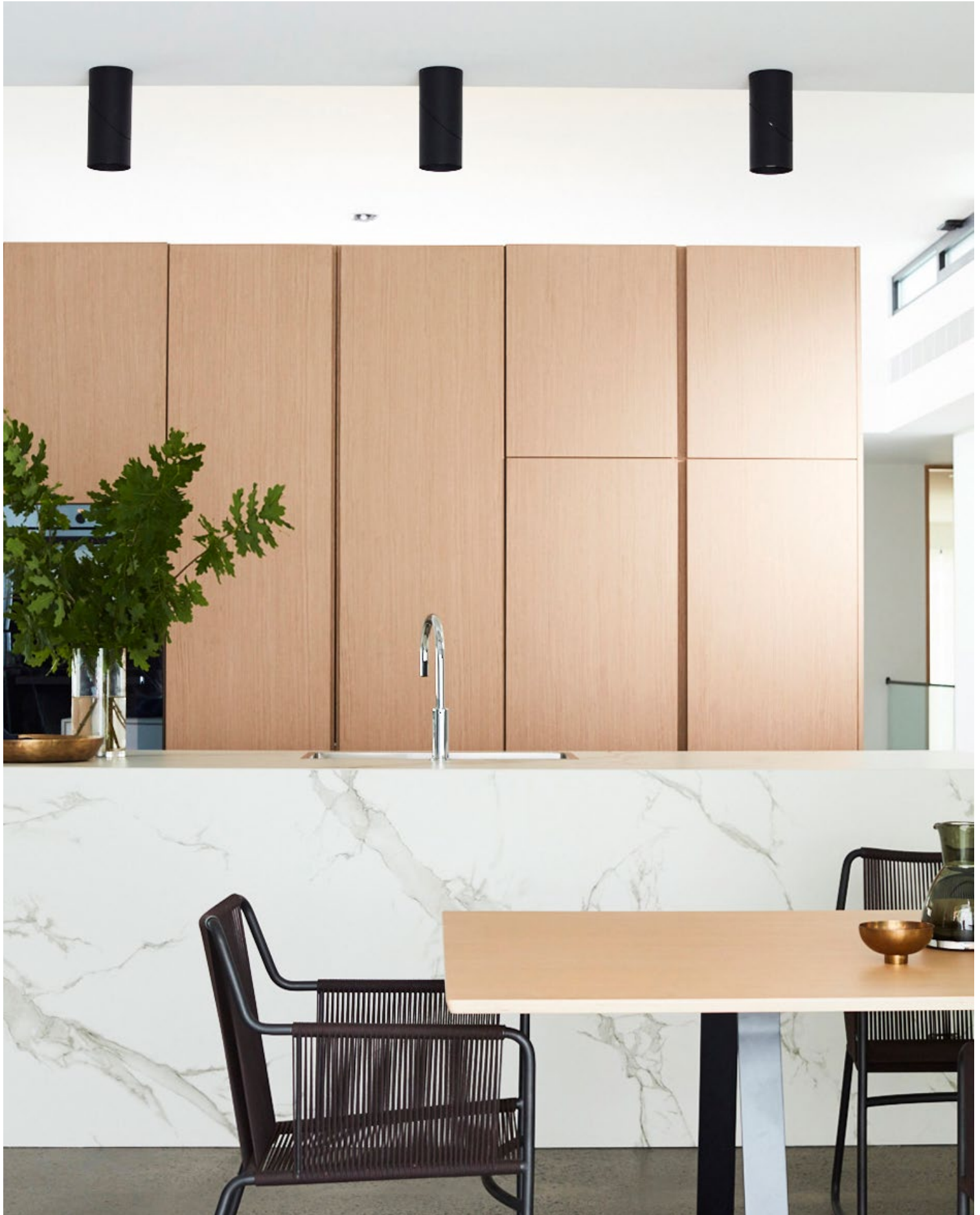



Insel aus Dekton® Aura 15.

Der Designer wählte Dekton® Aura 15 für die Insel und die Arbeitsplatte. Die Verwendung eines klassischen Materials mit Äderung in einer so ausgewogenen Küche bringt Bewegung und Persönlichkeit in den Raum.

→ Küchenarbeitsplatte
Dekton® Aura 15



11/ Küche

Zeitgemäßer
Stil in diesem
Küchendesign mit
deutlicher Äderung.



Auf einer makellosen weißen Kulisse wollte der Designer bei der Auswahl dieser Insel, die auch als Bar dient, eine persönliche Note hinzufügen. Ein monolithischer Block in [Dekton® Aura](#) wurde entworfen und mit einem großen Eichenboard gepaart.

Dekton Aura, Teil der [Natural Kollektion](#), imitiert klassischen Carrara-Marmor. Im Gegensatz zu Calacatta Gold ist seine Äderung grauer, wodurch es sich wie in diesem Projekt perfekt mit Holz kombinieren lässt.

→ Küchenarbeitsplatte
Dekton® Aura



—
[Architektur](#)
Mariana Andersen und
Mariana Guardani

[Fotos](#)
Maíra Acayaba







12/ Küche

Die Küche neu erfinden, um sie zum Herzstück des Hauses zu machen.

Quadratische Linien und ein Spiel von Flächen.

Für dieses Küchendesign wünschte sich der Eigentümer einen geordneten und funktionalen Raum, der sich harmonisch in den klassischen Stil seiner Wohnzimmermöbel einfügt. Basierend auf diesem Wunsch plante der Designer eine große weiße Insel mit integriertem Becken und Kochbereich.

Eine robuste, horizontale Oberfläche aus Dekton® Sirius umrandet die Theke und setzt sich dann entlang der Wand fort, um den Raum zu vergrößern.

Die Dunstabzugshaube aus Stahl im Doppelkubus-Design über dem Kochfeld rundet den Raum ab. Das Ergebnis ist eine sorgfältig gestaltete Küche, in der nichts dem Zufall überlassen wurde.

Architektur
Muxacra

Fotos
Alberto Rojas



→ Inselküche
Dekton® Bergen (X-Gloss)

Die Insel als eine Skulptur.

Um etwas Bewegung und Charakter in diese Küche zu bringen, wählte der Designer für die Insel Dekton® Bergen in poliertem Finish. Dieses Material aus der Stonika XGloss Kollektion ist vom Portobello-Stein inspiriert.



Eine atemberaubende schwarze Bar.

In dieser Küche erstreckt sich die Dekton® Sirius Bar über die Insel und setzt sich dann entlang der Wand fort. Diese schwarze, strukturierte Farbe ohne Adern bildet einen schönen Kontrast zu der traditionellen Farbe von Dekton® X-Gloss Bergen.

Außerdem passt Dekton® Sirius perfekt zu anderen Geräten wie Armaturen, Deckenleuchten und Hockern, auch in Schwarz.

→ Inselküche, Dekton® Sirius

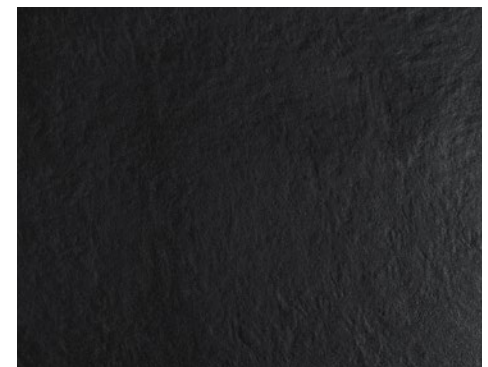



Silestone® Integrity Becken

Komplette Palette von Produkten.

Ohne Fugen, Risse oder Grenzen. Integrity soll Ihre Küche mit Oberflächen vereinen, die weder Anfang noch Ende haben. Integrity verleiht das Gefühl von Einheit, von perfekter Integration mit den anderen Elementen Ihrer Arbeitsfläche. Ein einzelnes Stück, das in einer Reihe von Silestone® Farben erhältlich ist, sodass Ihre Küche endlos ist.



Verfügbar in
einer Vielzahl
von Farben.



Prüfen Sie die verfügbaren Farben
auf [cosentino.com/de](https://www.cosentino.com/de)

**Silestone® Integrity verfügt über alle
Eigenschaften, die Silestone zum besten
Produkt auf dem Markt machen: hohe
Kratzfestigkeit, Strapazierfähigkeit und
natürlich die beste Designperformance.**



Integrity Due S

Silestone®

Außenmaße 40 cm x 37 cm x 17,5 cm
Innenmaße 37 cm x 34 cm x 15,5 cm
Radius zwischen den Wänden 6,5 cm
Radius zwischen Boden und Seiten 0,3 cm



Integrity One

Silestone®

Außenmaße 54 cm x 44 cm x 17,5 cm
Innenmaße 51 cm x 41 cm x 15,5 cm
Radius zwischen den Wänden 13 cm
Radius zwischen Boden und Seiten 0,3 cm



Integrity Due L

Silestone®

Außenmaße 54 cm x 40 cm x 17,5 cm
Innenmaße 51 cm x 37 cm x 15,5 cm
Radius zwischen den Wänden 6,5 cm
Radius zwischen Boden und Seiten 0,3 cm



Integrity Q

Silestone®

Außenmaße 55 cm x 44 cm x 17,5 cm
Innenmaße 51 cm x 41 cm x 15,5 cm
Radius zwischen den Wänden 3 cm
Radius zwischen Boden und Seiten 3 cm



Integrity Due XL

Silestone®

Außenmaße 70 cm x 46,5 cm x 23,5 cm
Innenmaße 67 cm x 43,5 cm x 21 cm
Radius zwischen den Wänden 6,5 cm
Radius zwischen Boden und Seiten 0,3 cm



Integrity Top

Silestone®

Außenmaße 54 cm x 40 cm x 17,5 cm
Innenmaße 51 cm x 37 cm x 15,5 cm
Radius zwischen den Wänden 6,5 cm
Radius zwischen Boden und Seiten 0,3 cm



Möbel

Integrierte Oberflächen
mit einzigartigem und
zeitlosem Möbeldesign.

**Dekton[®], die Außenhaut
der Möbel.**

Es liegt im Trend, die Arbeitsplatten in Küche oder Badezimmer mit der gleichen Verkleidung wie Schubladen und Schränke zu versehen. Auf diese Weise können Sie kontinuierliche und saubere Oberflächen erzielen, auf denen Fugen verschwinden, wodurch ein monolithischer Effekt entsteht.

Dieser Dekortrend ist nur mit der technologischen Weiterentwicklung der Materialien möglich.

Stärken von 8 mm und 12 mm sind ideal für Tische und Couchtische. Das schlanke Format mit 4 mm Stärke ermöglicht Küchen- und Badezimmermöbelverkleidungen und spricht die Kreativität des Designers an: Tischplatten für den Innen- und Außenbereich sind komplett personalisiert und exklusiv.

Möbel

Beispiellose
Strapazierfähigkeit
und Design.

Cosentino® Oberflächen
definieren Möbel aufgrund
ihrer Vielseitigkeit,
Strapazierfähigkeit
und Schönheit neu.





Dekton® Slim ist aufgrund seiner Stärke von 4 mm unglaublich einfach zu verarbeiten. Sein geringes Gewicht und seine Eigenschaften machen es zur idealen Lösung, um alle Arten von Möbeln zu verkleiden und sich an jeden ästhetischen Vorschlag anzupassen: in Weiß und Gold, in Schwarz und Chrom ...

Dekton® Slim hat alle Vorteile und Eigenschaften von Dekton, hohe Beständigkeit gegen Kratzer und Flecken.

→ Küchenmöbelverkleidung, Dekton® Slim Zenith



Ideal für die Verkleidung von Schranktüren und Küchen.

Dekton® Slim Zenith und Dekton® Slim Opera wurden als Farbtöne ausgewählt, um diese Schubladen unter der Treppe oder auf der Vorderseite der Küche zu verstecken. Das Ergebnis ist eine getarnte Oberfläche dieser praktischen Aufbewahrungslösung, ohne die Ästhetik des Raumes zu beeinträchtigen.

→ Küchenmöbelverkleidung, Dekton® Slim Opera



→ Küchenmöbelverkleidung, Dekton® Slim Kreta



Schränke, in die Insel integriert.

Dekton® Slim ist die perfekte Lösung für verkleidete Schubladen in der Kücheninsel, um einen monolithischen Effekt zu erzielen.

Im Rahmen dieses Industrieprojekts entschied sich der Designer für Dekton Trilium, ein vom Vulkangestein inspiriertes Finish mit einem Hauch von Oxidation, das dem Raum einen großartigen Charakter verleiht.

Die Stärke von 4 mm von Slim ermöglicht eine Insel, in die die Schubladen vollkommen integriert sind.



→ Küchenmöbelverkleidung, Dekton® Slim Trilium



→ Tischplatte, Dekton® Laos



→ Tischplatte, Dekton® Laos



→ Tischplatte, Sensa by Cosentino® Orinoco



Einzigartige und markante Äderung auf kleinen Oberflächen.

Mit Sensa by Cosentino® kann der Designer seinen kreativsten Ideen freien Lauf lassen und natürliche Materialien mit ausgeprägter Äderung auswählen, z. B. die Farbe Orinoco.

Sensa by Cosentino® ist geschützter Naturstein. Der Designer kann den Teil des Steins wählen, den er für sein Design haben möchte. Das hat eine besondere Qualität: Es wird nie wieder einen Tisch wie diesen geben.

Design
Cosentino®

Fotos
Francisco Carrasco



→ Tisch, Dekton Aura



—
Architektur
Maurício Nóbrega

Große kubische Blöcke.

Dekton® ermöglicht es Ihnen, große Möbelstücke zu verkleiden, als wären sie Steinblöcke direkt aus dem Steinbruch. In diesem Bereich verwendete der Designer Dekton® Aura 15, in seiner großformatigen Version, um eine großen Tisch mit außergewöhnlichen Abmessungen zu erschaffen.





Ein zeitloser Tisch mit der modernsten Technologie.

Das Designteam dieses Hauses in Westdeutschland war auf der Suche nach einem Tisch mit der eleganten Oberfläche des Taj Mahal-Steins, aber mit einer höheren Widerstandsfähigkeit gegen Kratzer und Flecken. Mit Dekton Taga aus der Stonika-Kollektion haben sie den perfekten Partner gefunden. Das Großformat dieser aktualisierten Interpretation des berühmten Quarzits (erhältlich in Platten bis zu 320 x 144 cm) ermöglicht die Herstellung einer 2 cm dicken Platte in einer Größe von 270 x 120 cm mit abgerundeten Seiten.

Die grauen Ceos-Töne mit Marmor und kristallinen Adern von Dekton Taga unterstreichen die Struktur des Tisches, der aus lackiertem Metall gefertigt ist.

Design

Varia Küchen Bochum
MK Interieur

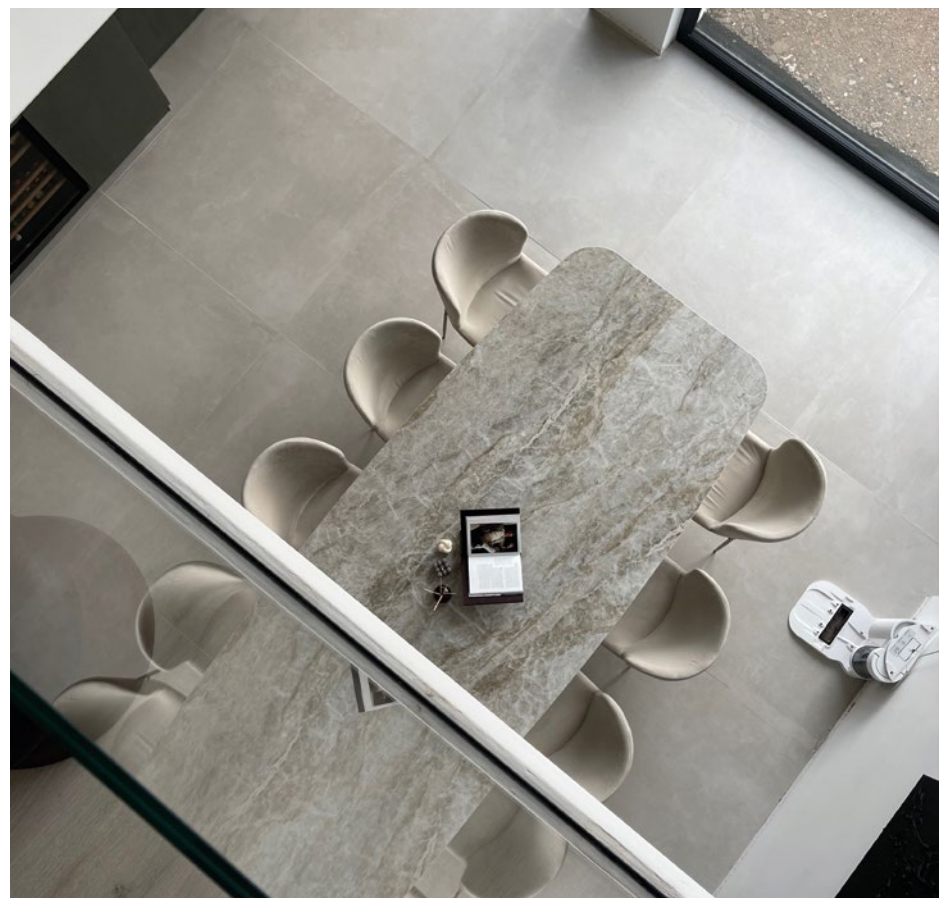

Perfektes Zusammenspiel mit Esstischen

Wenn es einen Ort gibt, an dem die Eigenschaften von Dekton® wirklich hervorstechen, dann ist es das Design eines Esstisches, und wenn dieser wirklich groß ist, umso besser!

Der Designer wählt die Tischstruktur, die dazu passenden Stühle und die Dekton®-Farbe, die auf der Struktur verwendet wird, aus einer großen Auswahl an Oberflächen, je nach dem gewünschten Stil.

Sie können sich für eine durchgehende Fläche von 3 Metern Länge und 4, 8 oder 12 Millimetern Dicke entscheiden und auch die Platte und den Zuschnitt so wählen, dass die Äderung, die Textur und das Finish am besten zu Ihrem Design passen.

Design
Stacey Leong Interiors

Architektur
Park Associates

Fotos
Khoogj



→ Tischplatte, Dekton® Kelya



→ Tischplatte, Dekton® Kelya



Innen- und Außenbereich.

Ein weiterer Vorteil einer Tischverkleidung aus Dekton® ist, dass sie sowohl im Innen- als auch im Außenbereich eingesetzt werden kann. Seine hohe Beständigkeit gegen UV-Strahlen und Temperaturänderungen macht es zum perfekten Material für Außenmöbel, um Verschleiß zu vermeiden.

→ Tablero mesa, Dekton® Aura 15



Kontinuierliche Äderung.

Die Leuchtkraft und Neutralität des Farbtons Dekton® Aura werden auf eine personalisierte Leinwand gegossen, die sich durch eine fließende Kontinuität der Körnung zwischen den verschiedenen Stücken, aus denen der Tisch besteht, auszeichnet.

Totale Anpassungsfähigkeit für modulare Systeme.

Die Leichtigkeit von Dekton® in seinen Formaten 4 cm, 8 cm und 12 mm ermöglicht die Anpassung an modulare Systeme oder Tischerweiterungen und die Schaffung von Kompositionen von hohem ästhetischem und funktionalem Wert.



→ Tischplatte, Dekton® Trilium



→ Tischplatte, Silestone® Eternal Statuario



Ideal für Arbeitsbereiche.

Die Eigenschaften von Dekton® und Silestone® machen diese Materialien zur perfekten Wahl für Arbeitsbereiche. Mit ihren unendlichen Möglichkeiten in Bezug auf Oberflächen und Designs verleihen sie diesen Räumen einen dekorativen Touch und schaffen attraktive und funktionale Tische für das Homeoffice.

COSENTINO®

COSENTINO DEUTSCHLAND GMBH

Niederlassung München
Birkerfeld 48 / 83627 / Warngau
Tel.: +49(0) 8024 902 280
muenchen@cosentino.com

Niederlassung Berlin
Lahnstraße 13 / 12055 / Berlin
Tel.: +49(0) 306 808 53 80
berlin@cosentino.com

Niederlassung Düsseldorf
Hubert-Wollenberg-Straße 17-19
40878 / Ratingen
Tel.: +49(0) 2102 700 640
duesseldorf@cosentino.com

Niederlassung Stuttgart
Hoher Steg 40 / 74348 / Lauffen a.N.
Tel.: +49(0) 7133 202 60 70
stuttgart@cosentino.com

COSENTINO AUSTRIA GMBH

Niederlassung Wien
Waldschulgasse 5 / 2700
Wiener Neustadt
Tel.: +43 (0) 2622 24026
austria@cosentino.com

info.de@cosentino.com
www.cosentino.com



* Weitere Informationen über Farbtöne mit
Lebensmitteltauglichkeit finden Sie auf www.nsf.org.

** Die Carbon Neutral-Zertifizierung gilt nur
für die Sunlit Days-Serie. und Onirika-Serie.

Inspiration Book

COSSENTINO